



3D1

**DESDE:
364.900 €
IVA NO INCLUIDO
2 PLAZAS DE GARAJE Y 1 TRASERO
INCLUIDOS EN EL PRECIO**



BLOQUE B

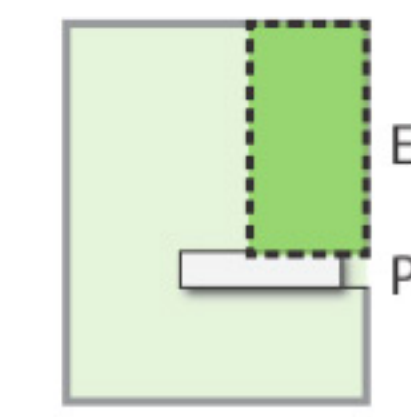
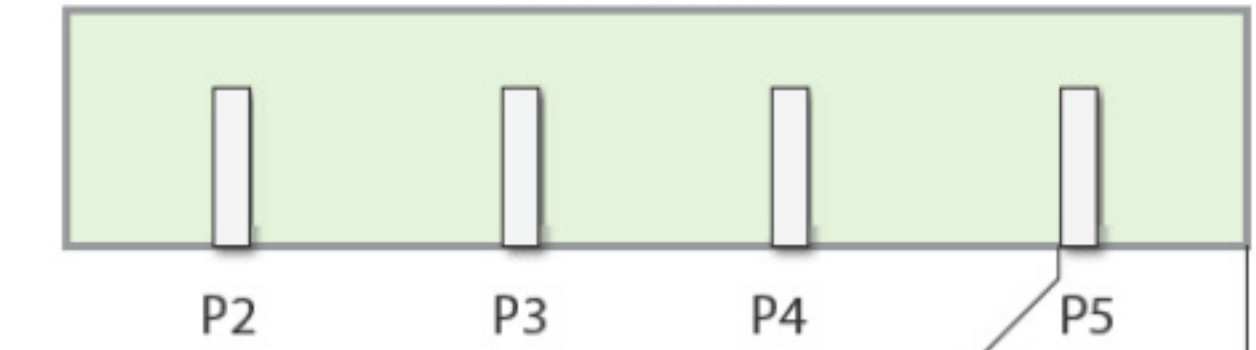

BLOQUE A

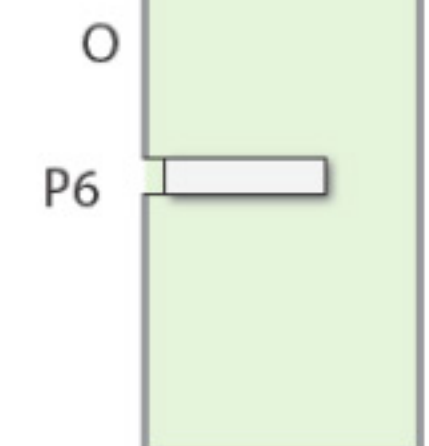

BLOQUE C

(*)"Las superficies son aproximadas y podrían sufrir variaciones por necesidades técnicas, durante la ejecución de la obra"

(**)"Las superficies construidas y útiles incluyen el 100% de terraza cubierta."

3D1

VIVIENDA DE TRES DORMITORIOS DOS BAÑOS Y ASEO, SALÓN - COMEDOR, COCINA, TENDEDERO Y TERRAZA. VIVIENDA CON ORIENTACIÓN ESTE. VISTAS A ZONAS COMUNES DEL CONJUNTO.

Nº DE VIVIENDAS: 4 UDS

ESTANCIA	S.ÚTIL
Vestíbulo	3,99
Distribuidor	3,75
Salón Comedor	24,94
Cocina	8,40
Tendedero	3,06
Dormitorio 1	16,49
Dormitorio 2	12,44
Dormitorio 3	12,27
Baño 1	5,22
Baño 2	4,14
Aseo	2,34
Terraza	4,98
TOTAL ÚTILES	102,02
CONSTRUIDA + COMUNES	132,63

(*)"Las superficies son aproximadas y podrían sufrir variaciones por necesidades técnicas, durante la ejecución de la obra"

(**)"Las superficies construidas y útiles incluyen el 100% de terraza cubierta."

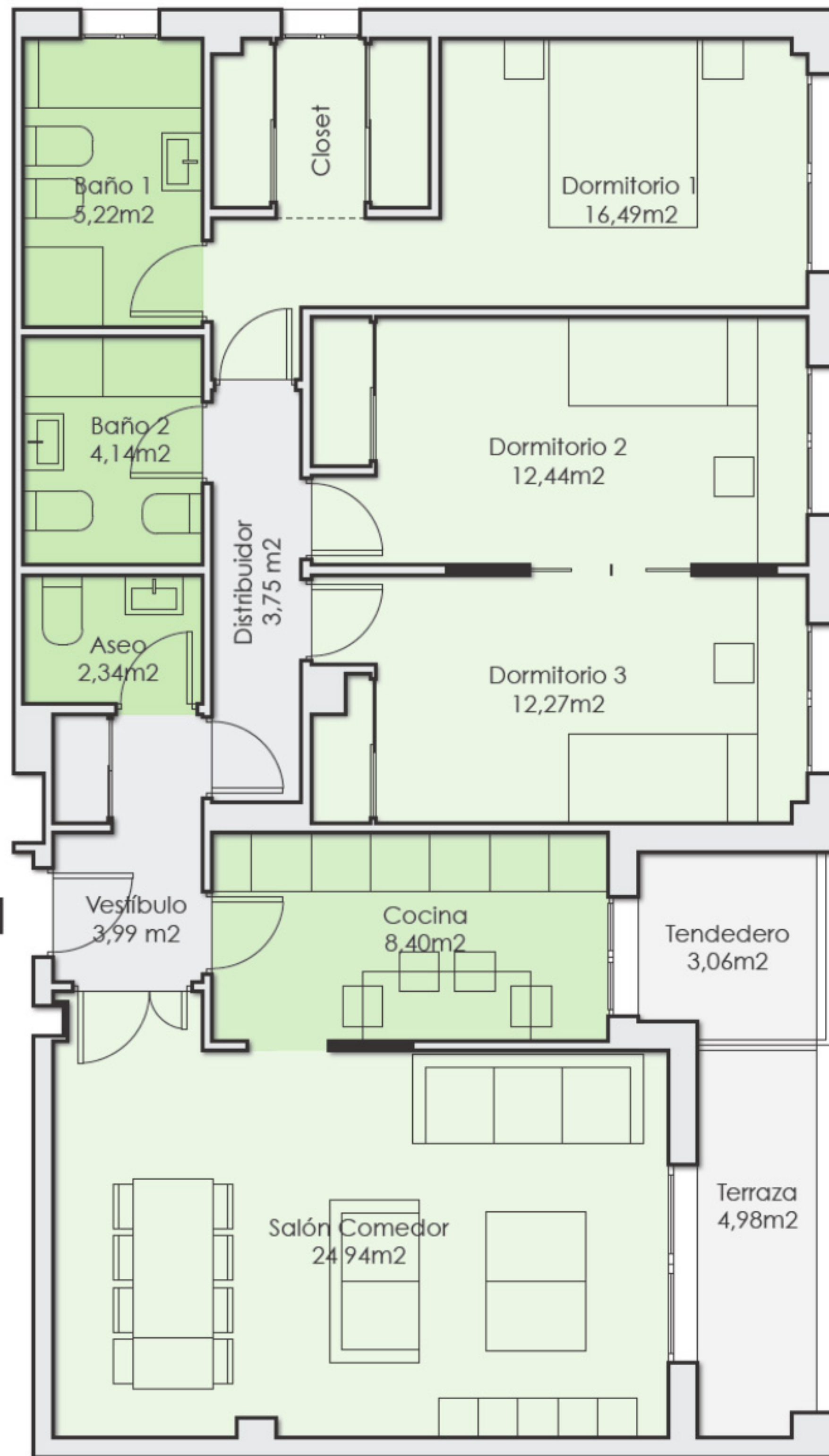

ORIENTACIÓN ESTE

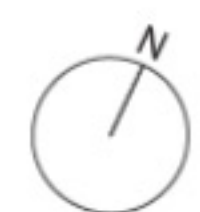

ESCALA GRÁFICA e: 1/75

ALTOS DE LA ALAMEDA SOCIEDAD COOPERATIVA - ALAMEDA DE OSUNA MADRID

A₂

Altos de la Alameda

balabac
una casa a mi medida.com

PROYECTO DE CONJUNTO RESIDENCIAL EN RÉGIMEN DE COOPERATIVA DE 63 VIVIENDAS, GARAJES, TRASEROS Y LOCAL COMERCIAL EN LAS PARCELAS 2, 3, 7 y 8 DEL A.P.D. 18/18 ."ALAMEDA DE OSUNA", MADRID

VIVIENDA TIPO 3D1



EAI arquitectura S.L.P.
C/ Bristol 16 local 3 28028 Madrid
WWW.EAIarquitectura.es

EAI arquitectura S.L.P.

Arquitectos:

Ana Belén Robles Delgado
Miguel Fernández Ochoa
Joaquín García Llana
Alberto Prado García
Alberto Rubini

ORIENTACIÓN NORTE

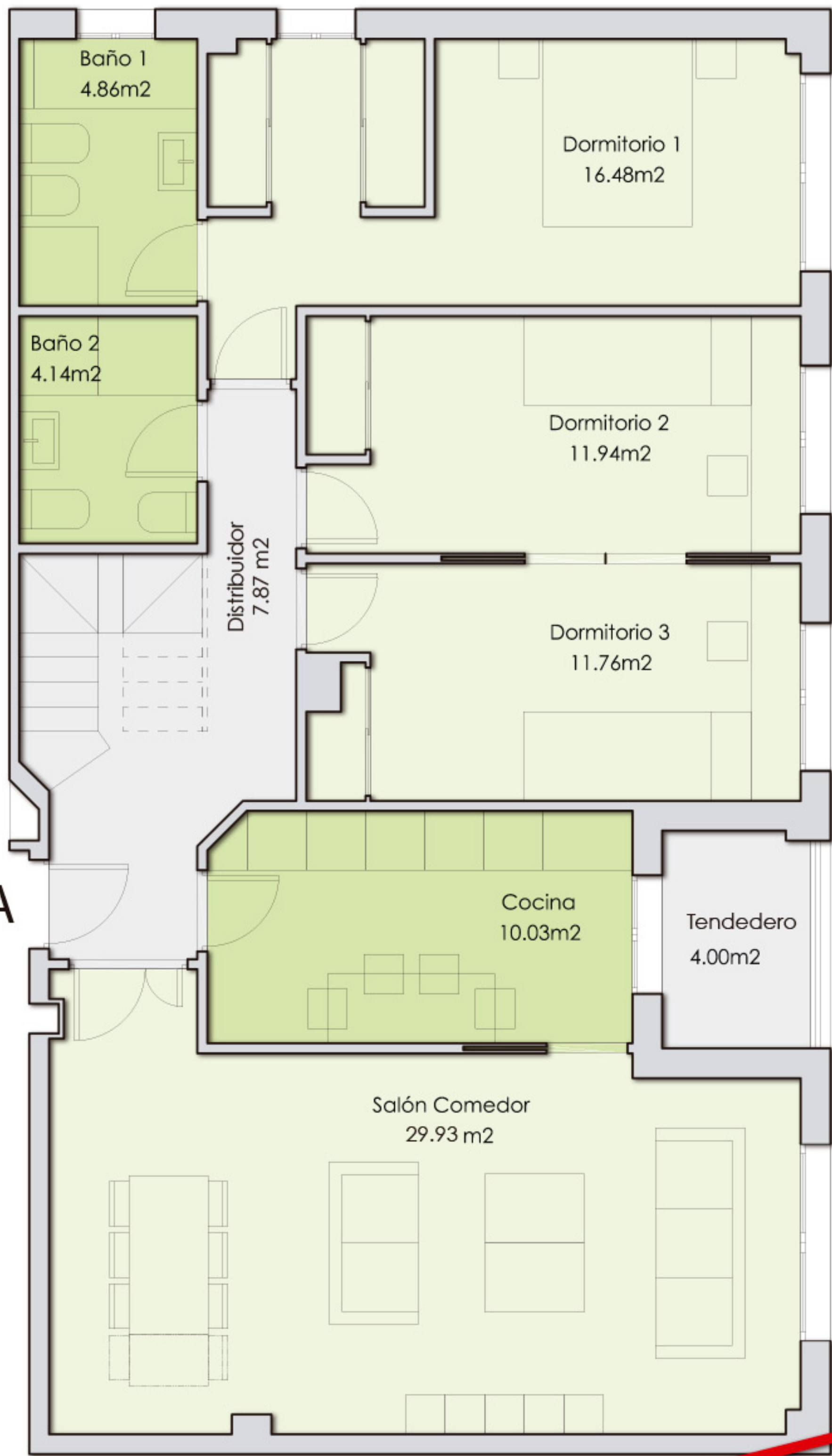

3D1A

VIVIENDA DE TRES DORMITORIOS, DOS BAÑOS, SALÓN - COMEDOR, COCINA, TENDEDERO Y TERRAZA. VIVIENDA CON DOBLE ORIENTACIÓN NORTE Y ESTE

Nº DE VIVIENDAS: 1 UD

(*) "Las superficies son aproximadas y podrían sufrir variaciones por necesidades técnicas, durante la ejecución de la obra"

(**) "Las superficies construidas y útiles incluyen el 100% de terraza cubierta."

ESTANCIA	S.ÚTIL	S.UTIL NC
Vestíbulo	3,00	
Distribuidor	7,87	
Salón Comedor	29,93	
Cocina	10,03	
Tendedero	4,00	
Dormitorio 1	16,48	
Dormitorio 2	11,94	
Dormitorio 3	11,76	
Baño 1	4,86	
Baño 2	4,14	
Vestíbulo 2	1,85	
Terraza cubierta		44,29
TOTAL ÚTILES	105,86	44,29
CONSTRUIDA + COMUNES	137,62	



3D1A

VERSIÓN 1.2

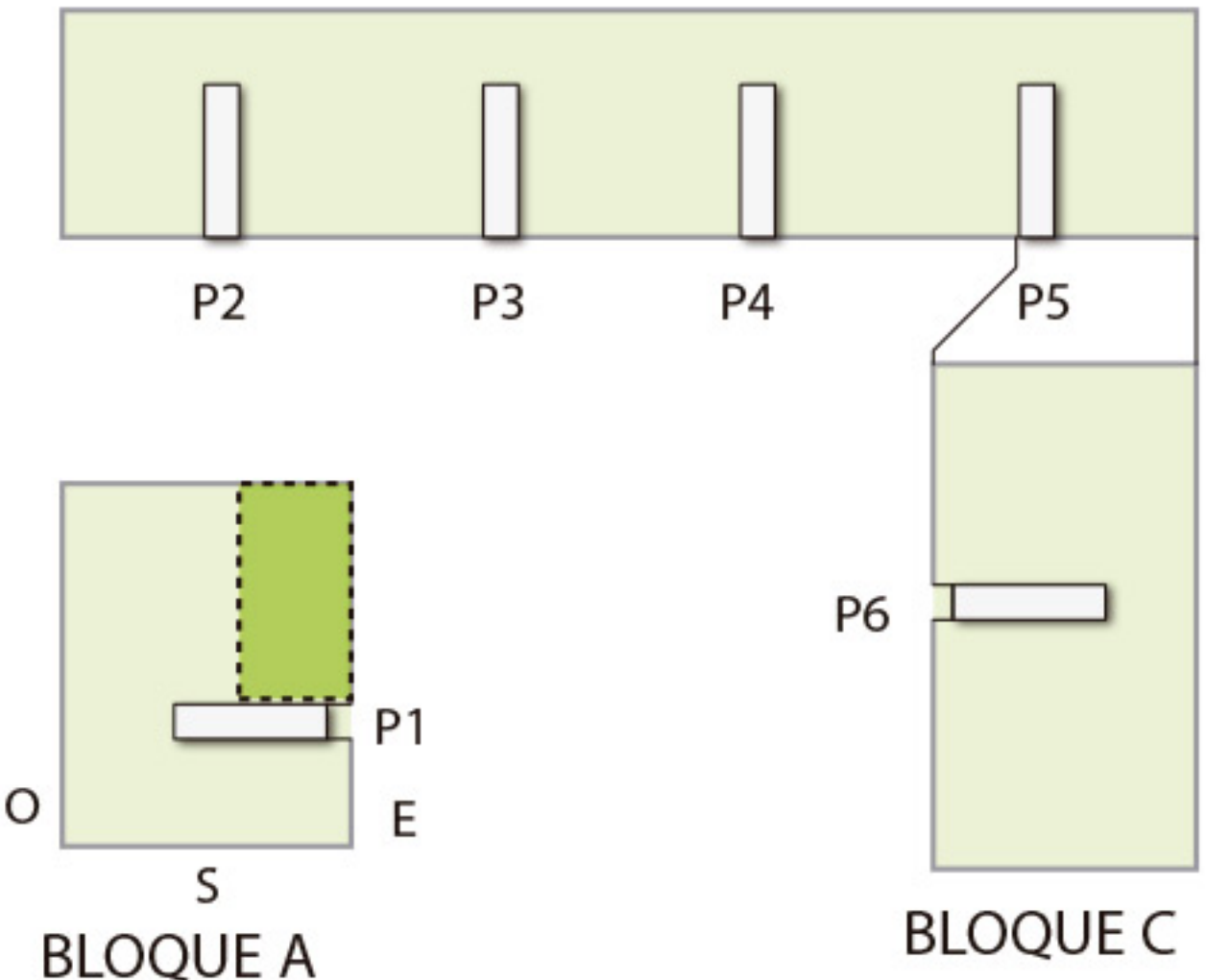

(*) "Las superficies son aproximadas y podrían sufrir variaciones por necesidades técnicas, durante la ejecución de la obra"

(**) "Las superficies construidas y útiles incluyen el 100% de terraza cubierta."

3D1A

ORIENTACIÓN ESTE

421.750 €
 IVA NO INCLUIDO
 2 PLAZAS DE GARAJE Y 1 TRASTERO
 INCLUIDOS EN EL PRECIO



ESCALA GRÁFICA e: 1/75

ALTOS DE LA ALAMEDA SOCIEDAD COOPERATIVA - ALAMEDA DE OSUNA MADRID

balabac una casa a mi medida .com

PROYECTO DE CONJUNTO RESIDENCIAL EN RÉGIMEN DE COOPERATIVA DE 63 VIVIENDAS, GARAJES, TRASEROS Y LOCAL COMERCIAL EN LAS PARCELAS 2, 3, 7 y 8 DEL A.P.D. 18/18 ."ALAMEDA DE OSUNA", MADRID

VIVIENDA TIPO 3D1A

EAI arquitectura S.L.P.
 C/ Bristol 16, local 3. 28028. Madrid
 WWW.EAIarquitectura.es

EAI arquitectura S.L.P.
 Arquitectos:
 Ana Belén Robles Delgado
 Miguel Fernández Ochoa
 Joaquín García Llana
 Alberto Prado García
 Alberto Rubini

A₂
 Altos de la Alameda

ORIENTACIÓN
SUR

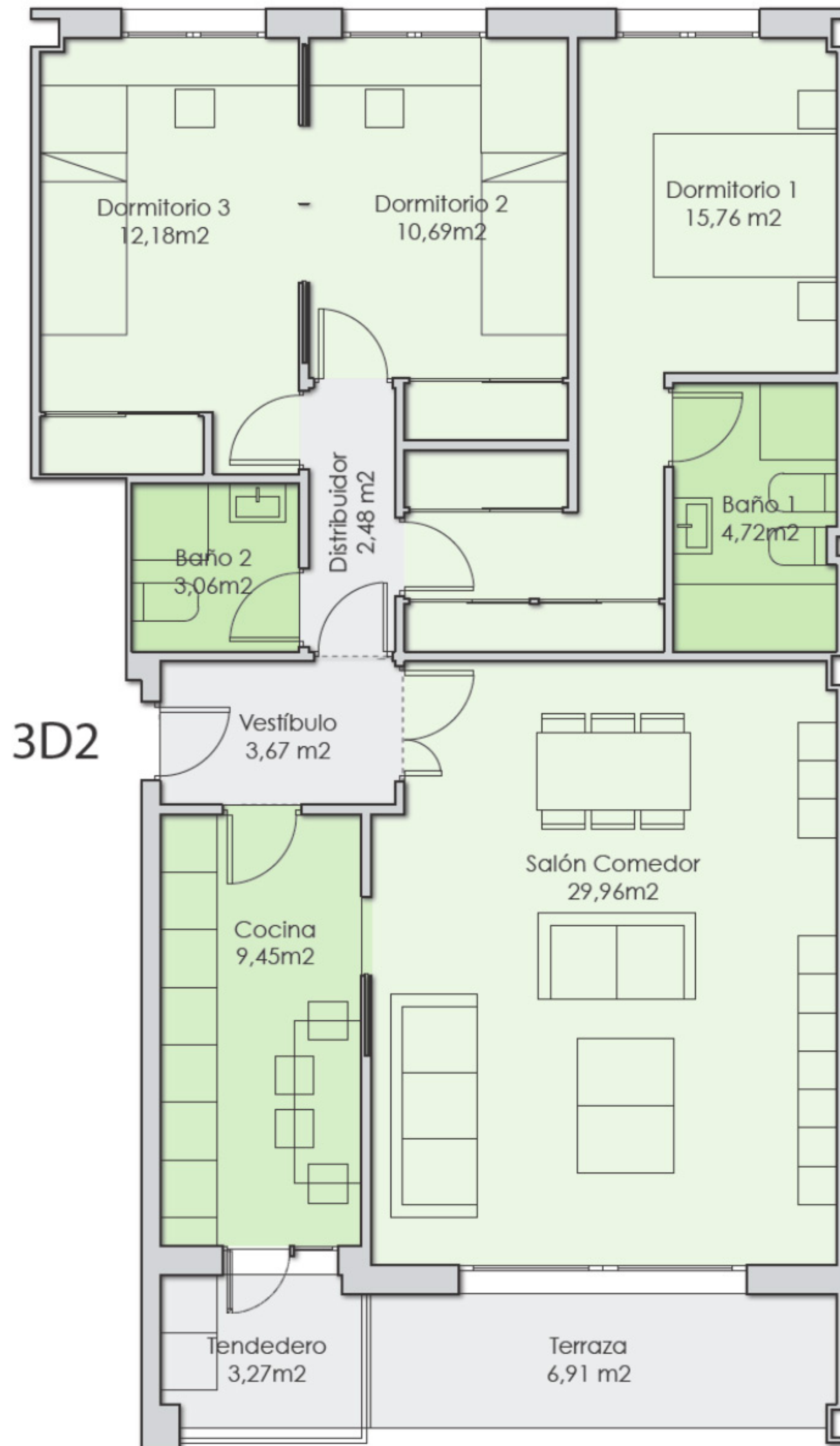

3D2

ORIENTACIÓN
SUR



A₂
Altos de la
Alameda

3D2

DESDE:
364.900 €
IVA NO INCLUIDO
2 PLAZAS DE GARAJE Y 1 TRASTERO
INCLUIDOS EN EL PRECIO

VIVIENDA DE TRES DORMITORIOS, DOS BAÑOS, SALÓN -COMEDOR, COCINA, TENDEDERO Y TERRAZA. VIVIENDA CON DOBLE ORIENTACIÓN NORTE - SUR Y VISTAS A ZONAS COMUNES DEL CONJUNTO.

Nº DE VIVIENDAS: 6 UDS

ESTANCIA	S.ÚTIL
Vestíbulo	3,67
Distribuidor	2,48
Salón Comedor	29,96
Cocina	9,45
Tendedero	3,27
Dormitorio 1	15,76
Dormitorio 2	10,69
Dormitorio 3	12,18
Baño 1	4,72
Baño 2	3,06
Terraza	6,91
TOTAL ÚTILES	102,15
CONSTRUIDA + COMUNES	132,80

(*)"Las superficies son aproximadas y podrían sufrir variaciones por necesidades técnicas, durante la ejecución de la obra"

(**)"Las superficies construidas y útiles incluyen el 100% de terraza cubierta."



3D2

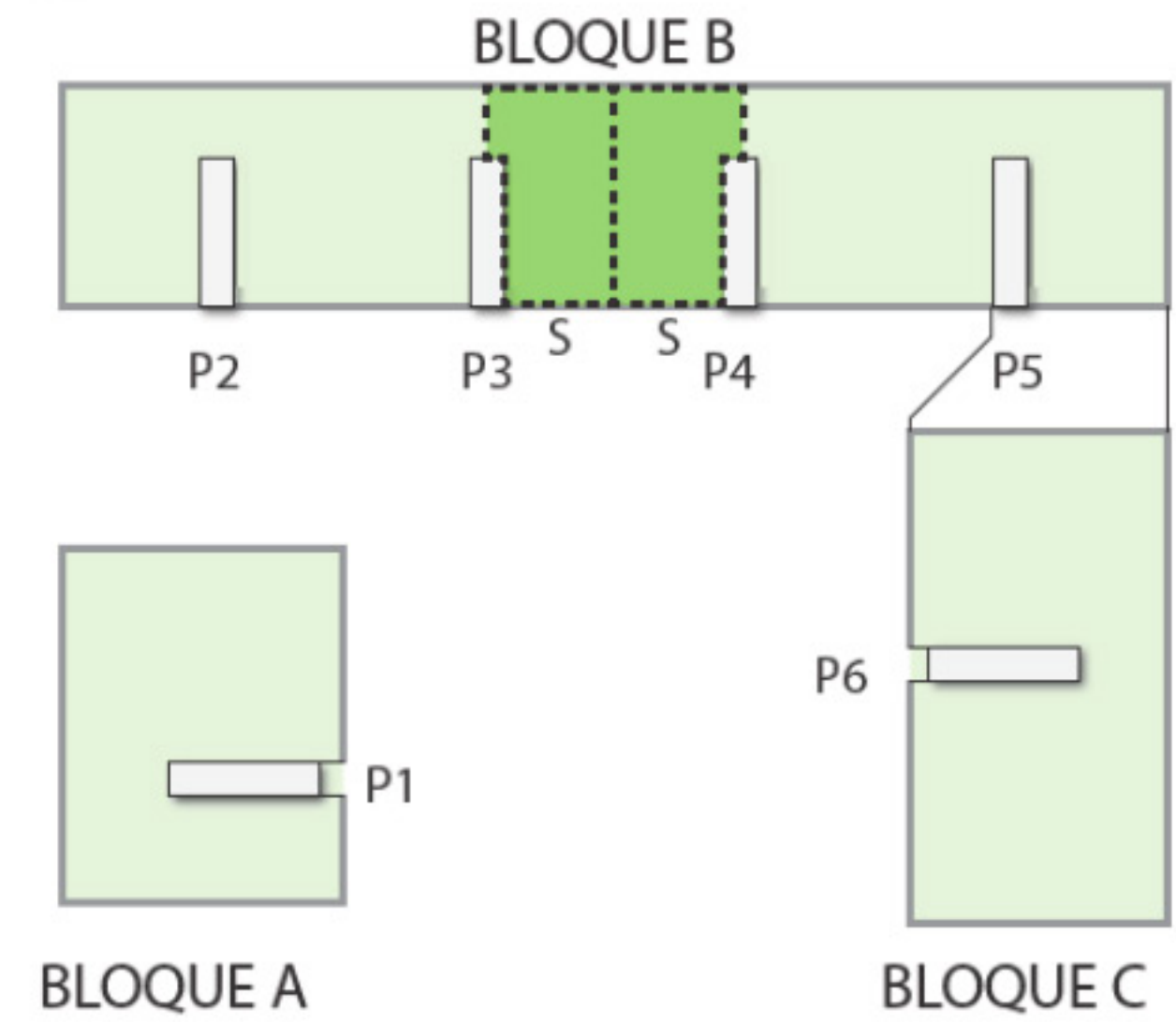

(*)"Las superficies son aproximadas y podrían sufrir variaciones por necesidades técnicas, durante la ejecución de la obra"

(**)"Las superficies construidas y útiles incluyen el 100% de terraza cubierta."

balabac
una
casa
a mi
medida
.com

PROYECTO DE CONJUNTO RESIDENCIAL EN RÉGIMEN DE COOPERATIVA DE 63 VIVIENDAS, GARAJES, TRASTEROS Y LOCAL COMERCIAL EN LAS PARCELAS 2, 3, 7 y 8 DEL A.P.D. 18/18 ."ALAMEDA DE OSUNA", MADRID

VIVIENDA TIPO 3D2



EAI arquitectura S.L.P.

Arquitectos:

Ana Belén Robles Delgado
Miguel Fernández Ochoa
Joaquín García Llana
Alberto Prado García
Alberto Rubini

EAI arquitectura S.L.P.
C/ Bristol 16 local 3 28028 Madrid
WWW.EAIarquitectura.es

ALTOS DE LA ALAMEDA SOCIEDAD COOPERATIVA - ALAMEDA DE OSUNA MADRID

ORIENTACIÓN
NORTE

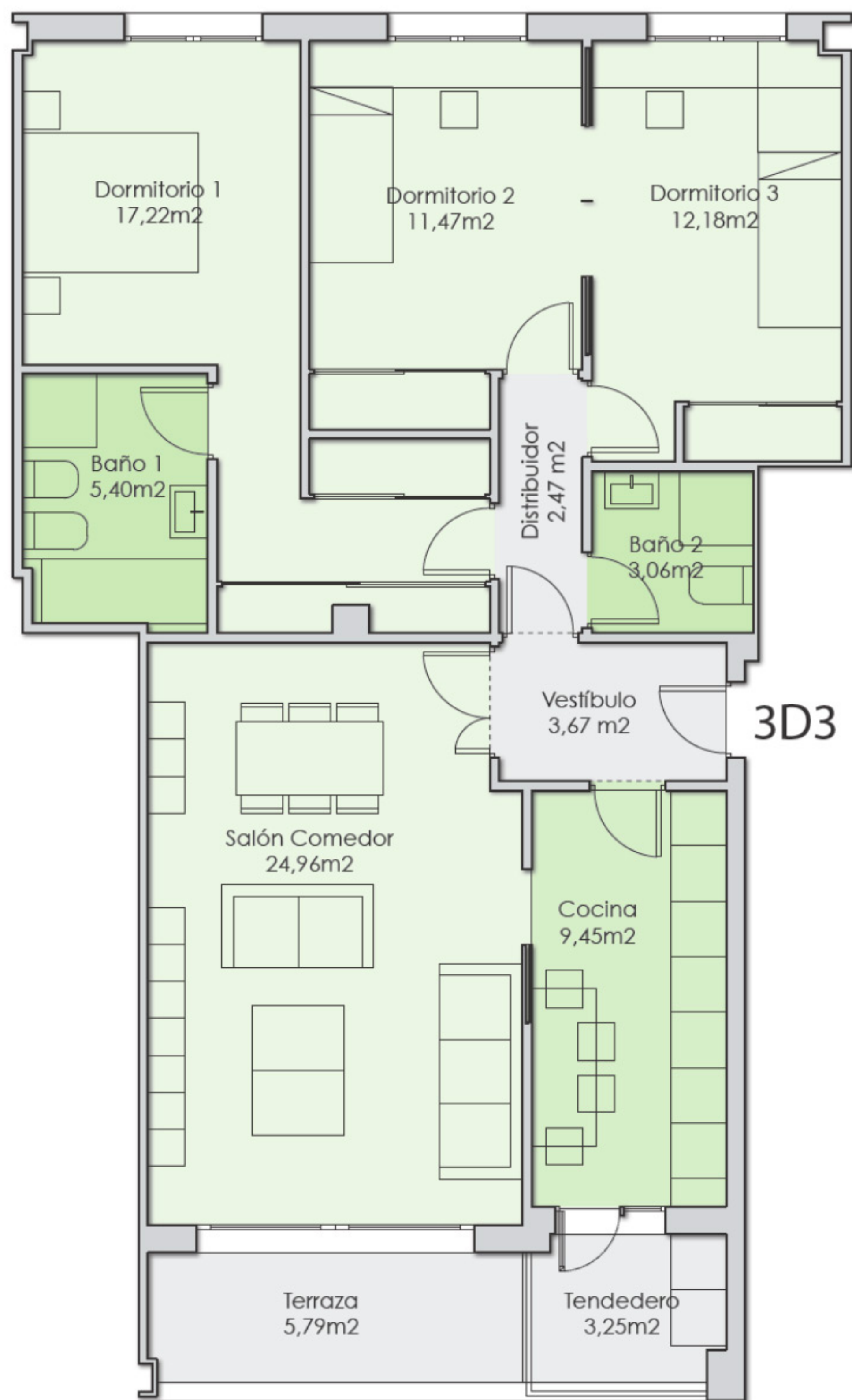

ORIENTACIÓN
SUR

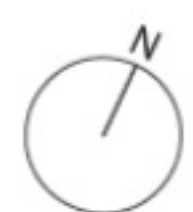

0 1,5 3 4,5 6 7,5m

ESCALA GRÁFICA e: 1/75

ALTOS DE LA ALAMEDA SOCIEDAD COOPERATIVA - ALAMEDA DE OSUNA MADRID

3D3

VIVIENDA DE TRES DORMITORIOS, DOS BAÑOS, SALÓN -COMEDOR, COCINA, TENDEDERO Y TERRAZA. VIVIENDA CON DOBLE ORIENTACIÓN NORTE-SUR Y VISTAS A ZONAS COMUNES DEL CONJUNTO.

Nº DE VIVIENDAS: 6 UDS

ESTANCIA	S.ÚTIL
Vestíbulo	3,67
Distribuidor	2,47
Salón Comedor	24,96
Cocina	9,45
Tendedero	3,25
Dormitorio 1	17,22
Dormitorio 2	11,47
Dormitorio 3	12,18
Baño 1	5,40
Baño 2	3,06
Terraza	5,79
TOTAL ÚTILES	98,92
CONSTRUIDA + COMUNES	128,60

(*)"Las superficies son aproximadas y podrían sufrir variaciones por necesidades técnicas, durante la ejecución de la obra"

(**)"Las superficies construidas y útiles incluyen el 100% de terraza cubierta."

DESDE:
354.900 €
IVA NO INCLUIDO
2 PLAZAS DE GARAJE Y 1 TRASTERO
INCLUIDOS EN EL PRECIO



3D3

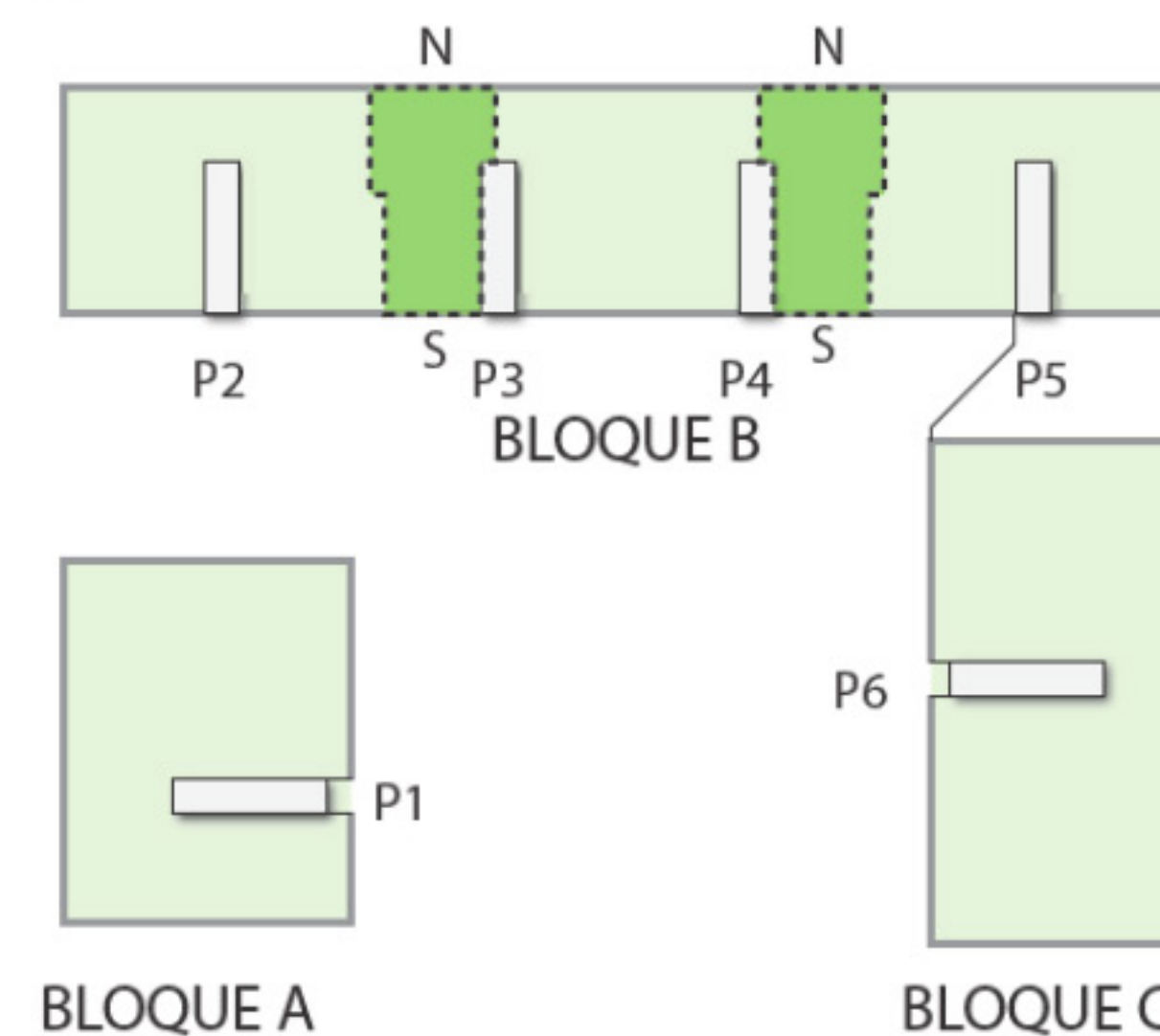

(*)"Las superficies son aproximadas y podrían sufrir variaciones por necesidades técnicas, durante la ejecución de la obra"

(**)"Las superficies construidas y útiles incluyen el 100% de terraza cubierta."

balabac
una
casa
a mi
medida
.com

PROYECTO DE CONJUNTO RESIDENCIAL EN RÉGIMEN DE COOPERATIVA DE 63 VIVIENDAS, GARAJES, TRASTEROS Y LOCAL COMERCIAL EN LAS PARCELAS 2, 3, 7 y 8 DEL A.P.D. 18/18 ."ALAMEDA DE OSUNA", MADRID

VIVIENDA TIPO 3D3



EAI arquitectura S.L.P.

Arquitectos:

Ana Belén Robles Delgado
Miguel Fernández Ochoa
Joaquín García Llana
Alberto Prado García
Alberto Rubini

EAI arquitectura S.L.P.
C/ Bristol 16 local 3 28028 Madrid
WWW.EAIarquitectura.es

A₂

Altos de la
Alameda



3D4

**DESDE:
359.900 €
IVA NO INCLUIDO
2 PLAZAS DE GARAJE Y 1 TRASTERO
INCLUIDOS EN EL PRECIO**



3D4

VIVIENDA DE TRES DORMITORIOS, DOS BAÑOS Y ASEO, SALÓN - COMEDOR, COCINA Y TENDEDERO. VIVIENDA CON DOBLE ORIENTACIÓN NORTE - OESTE Y VISTAS A ZONAS COMUNES DEL CONJUNTO.

Nº DE VIVIENDAS: 1 UDS

ESTANCIA	S.ÚTIL
Vestíbulo	3,99
Distribuidor	3,75
Salón Comedor	28,22
Cocina	8,31
Tendedero	3,06
Dormitorio 1	16,53
Dormitorio 2	11,94
Dormitorio 3	11,90
Baño 1	5,16
Baño 2	4,14
Aseo	2,34
TOTAL ÚTILES	99,34
CONSTRUIDA + COMUNES	129,14

(*)"Las superficies son aproximadas y podrían sufrir variaciones por necesidades técnicas, durante la ejecución de la obra"

(**)"Las superficies construidas y útiles incluyen el 100% de terraza cubierta."

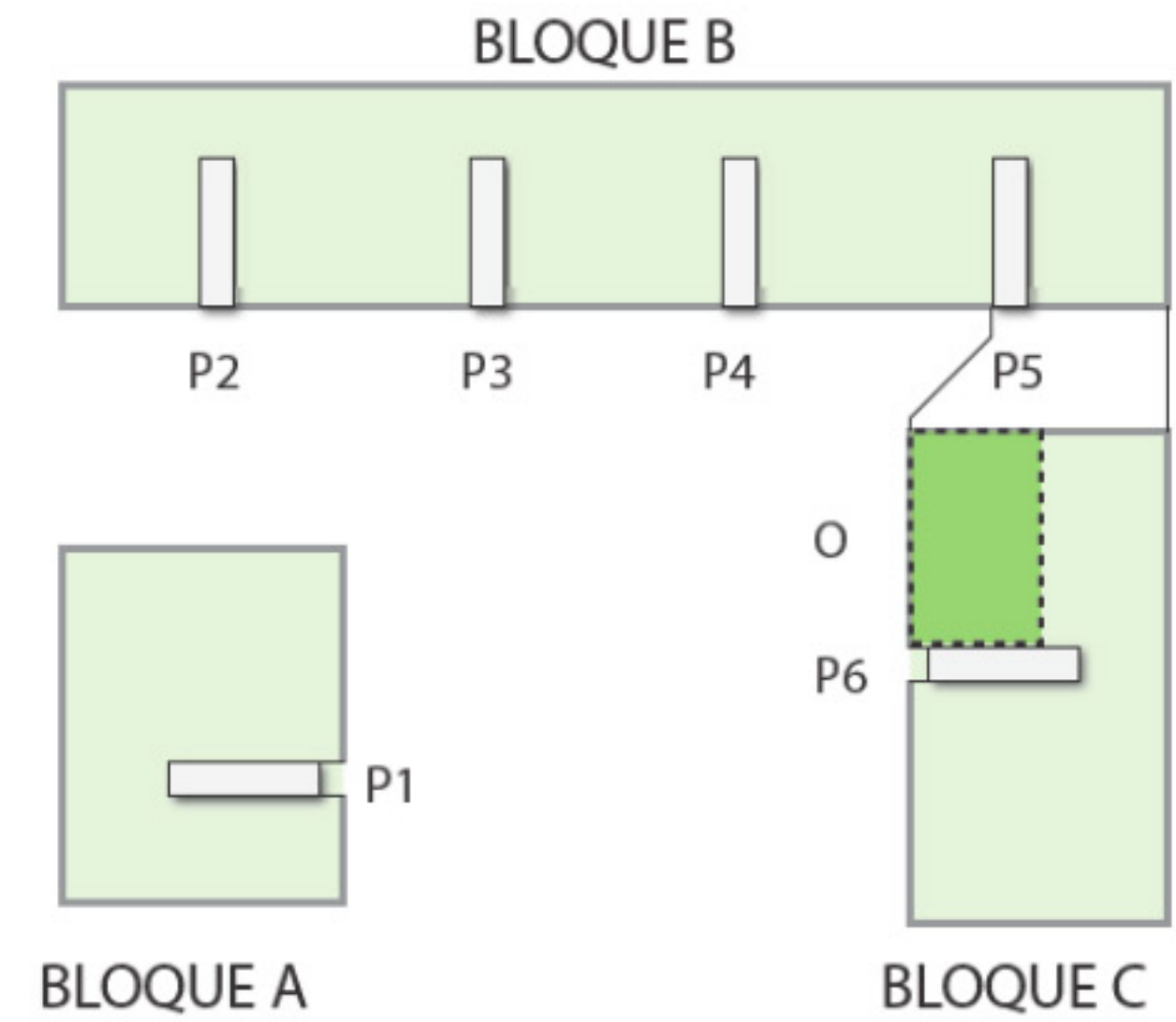
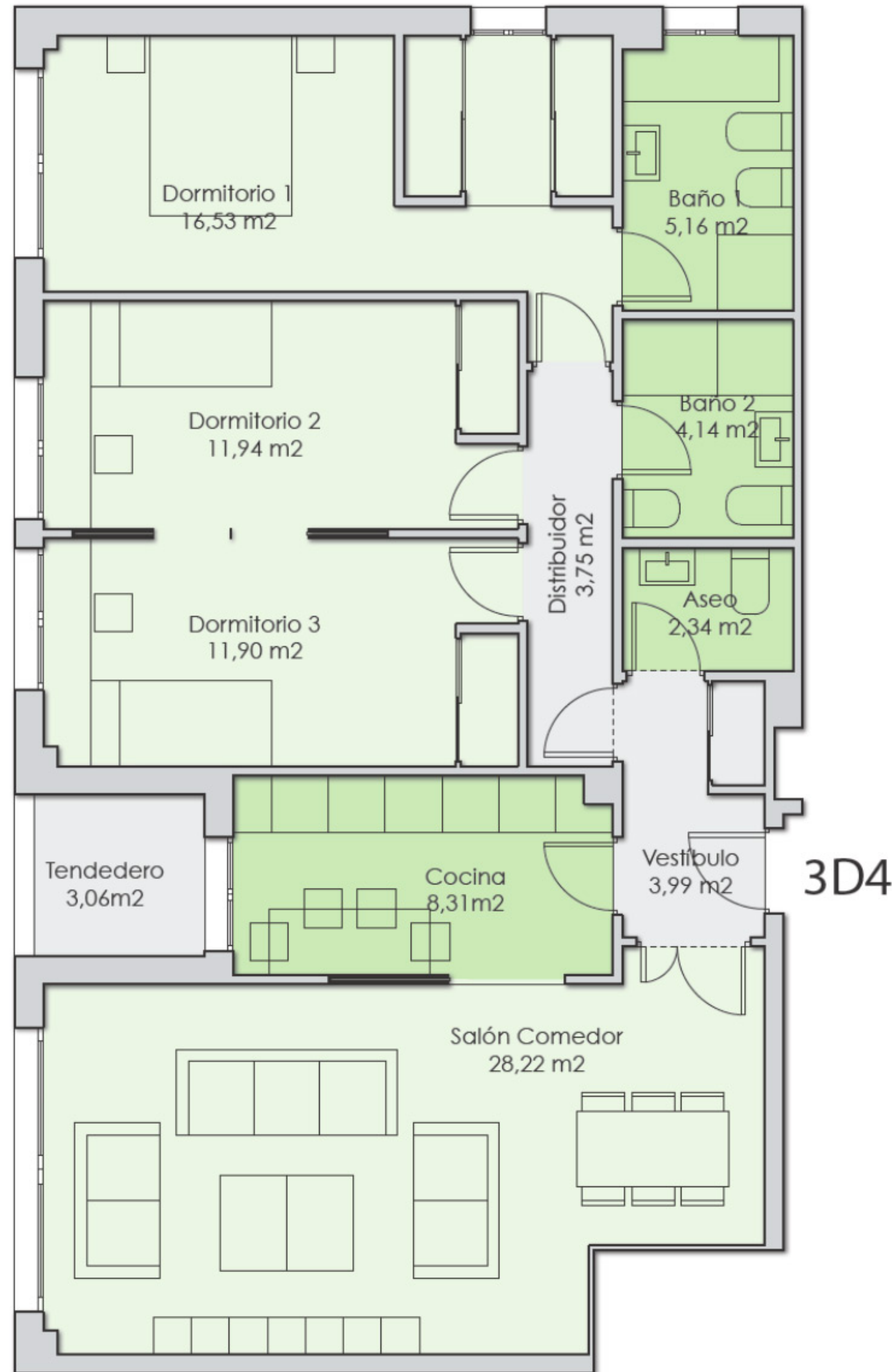

(*)"Las superficies son aproximadas y podrían sufrir variaciones por necesidades técnicas, durante la ejecución de la obra"

(**)"Las superficies construidas y útiles incluyen el 100% de terraza cubierta."

balabac
una casa a mi medida.com

PROYECTO DE CONJUNTO RESIDENCIAL EN RÉGIMEN DE COOPERATIVA DE 63 VIVIENDAS, GARAJES, TRASTEROS Y LOCAL COMERCIAL EN LAS PARCELAS 2, 3, 7 y 8 DEL A.P.D. 18/18 ."ALAMEDA DE OSUNA", MADRID

VIVIENDA TIPO 3D4



EAI arquitectura S.L.P.

Arquitectos:

Ana Belén Robles Delgado
Miguel Fernández Ochoa
Joaquín García Llana
Alberto Prado García
Alberto Rubini

EAI arquitectura S.L.P.
C/ Bristol 16 local 3 28028 Madrid
WWW.EAIarquitectura.es

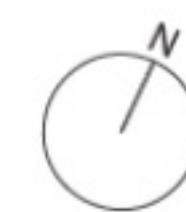

0 1,5 3 4,5 6 7,5m

ESCALA GRÁFICA e: 1/75

A₂

Altos de la Alameda

ORIENTACIÓN
NORTE

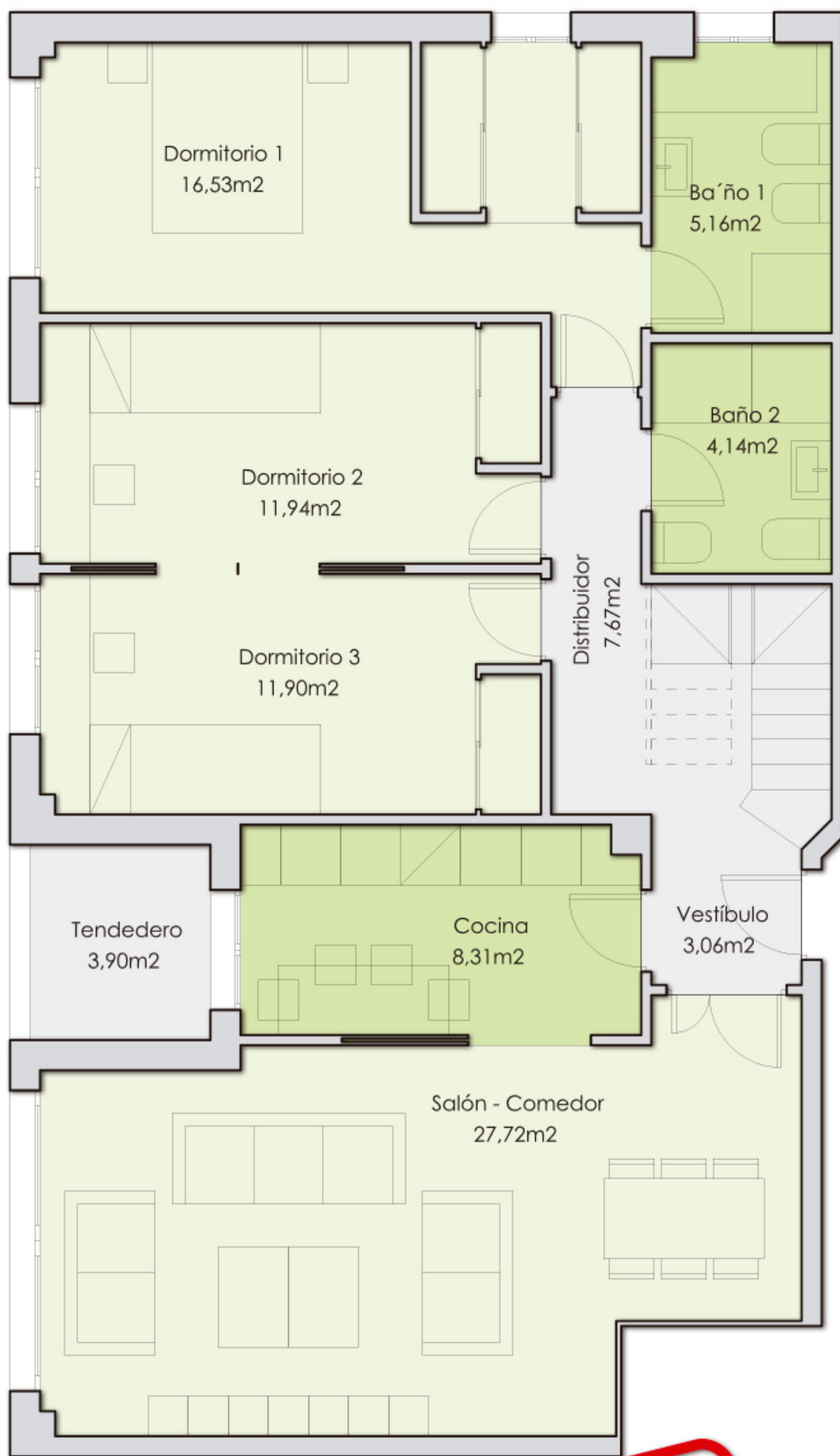

3D4A

3D4A

VIVIENDA DE TRES DORMITORIOS, DOS BAÑOS, SALÓN - COMEDOR, COCINA, TENDEDERO Y TERRAZA. VIVIENDA CON DOBLE ORIENTACIÓN NORTE Y OESTE

Nº DE VIVIENDAS: 1 UD

(*) "Las superficies son aproximadas y podrían sufrir variaciones por necesidades técnicas, durante la ejecución de la obra"

(**) "Las superficies construidas y útiles incluyen el 100% de terraza cubierta."

388.750 €
IVA NO INCLUIDO
2 PLAZAS DE GARAJE Y 1 TRASTERO
INCLUIDOS EN EL PRECIO

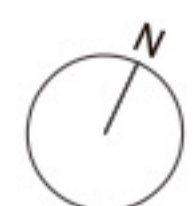

0 1,5 3 4,5 6 7,5m

ESCALA GRÁFICA e: 1/75

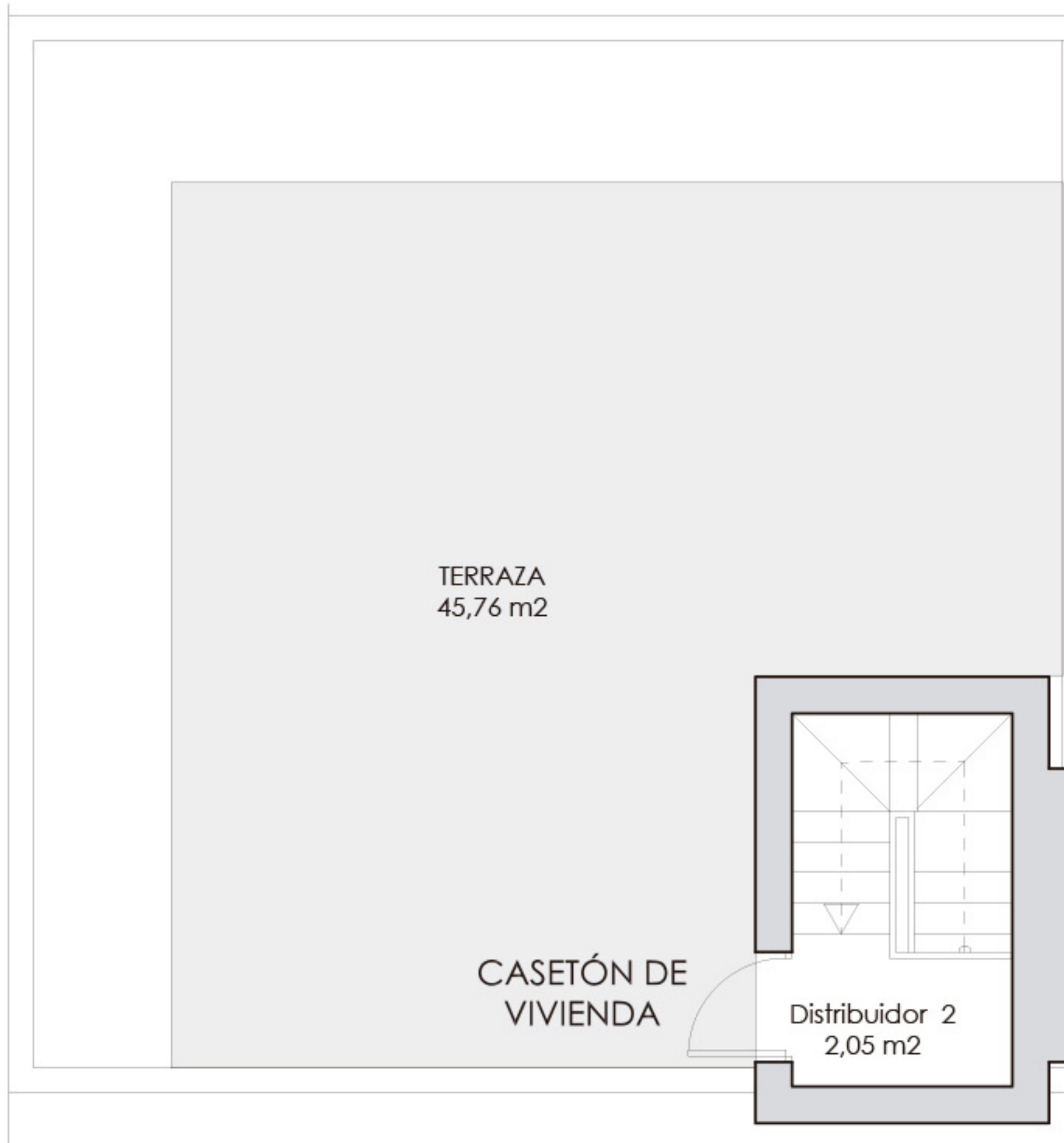

3D4A

VERSIÓN 1.2

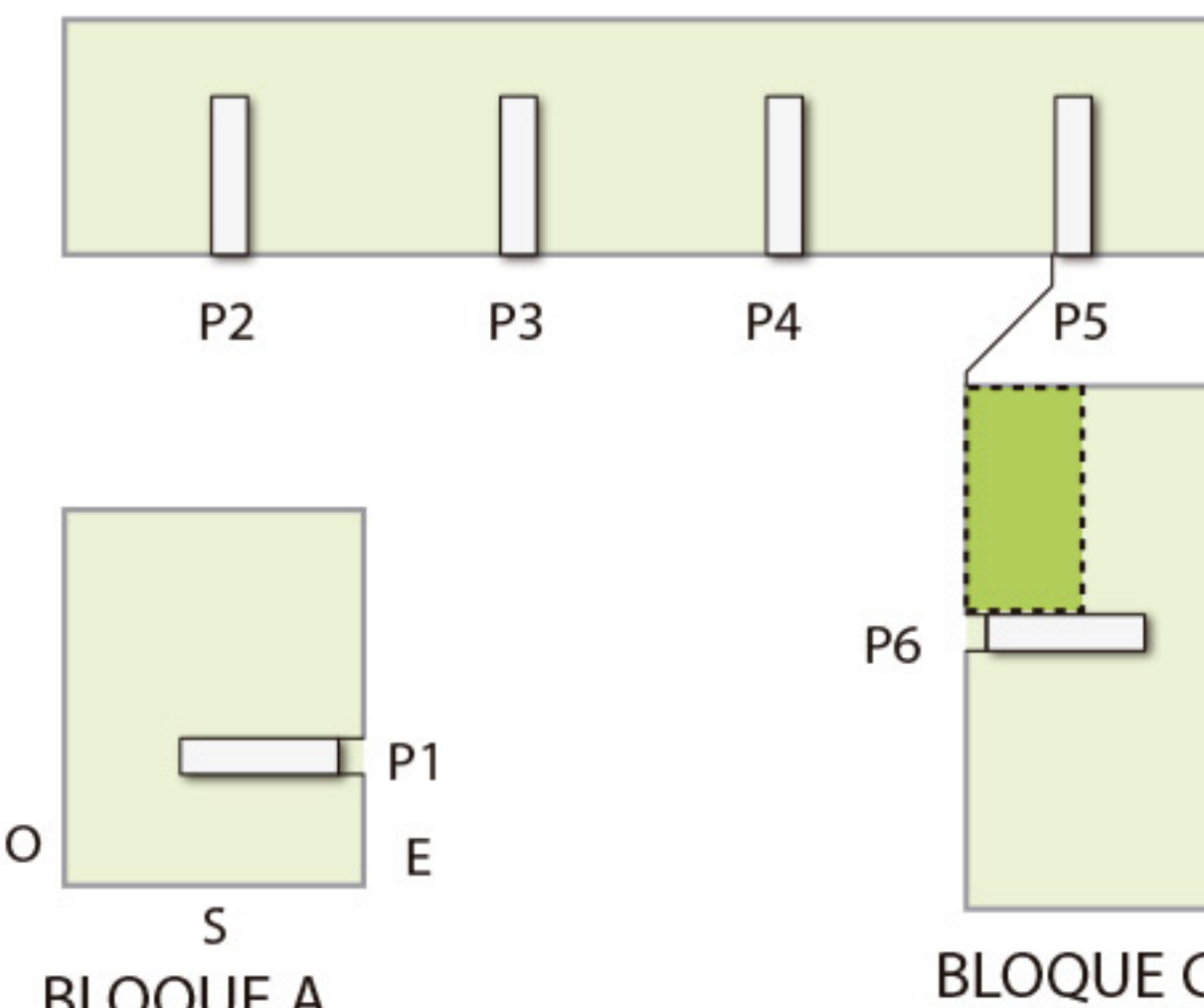

(*) "Las superficies son aproximadas y podrían sufrir variaciones por necesidades técnicas, durante la ejecución de la obra"

(**) "Las superficies construidas y útiles incluyen el 100% de terraza cubierta."

ESTANCIA	S.ÚTIL	S.UTIL NC
Vestíbulo	3,06	
Distribuidor	7,67	
Salón Comedor	27,72	
Cocina	8,31	
Tendedero	3,90	
Dormitorio 1	16,53	
Dormitorio 2	11,94	
Dormitorio 3	11,90	
Baño 1	5,16	
Baño 2	4,14	
Distribuidor 2	2,05	
Terraza		45,76
TOTAL ÚTILES	102,38	45,76
CONSTRUIDA + COMUNES	133,09	

balabac
una casa a mi medida.com

PROYECTO DE CONJUNTO RESIDENCIAL EN RÉGIMEN DE COOPERATIVA DE 63 VIVIENDAS, GARAJES, TRASTEROS Y LOCAL COMERCIAL EN LAS PARCELAS 2, 3, 7 y 8 DEL A.P.D. 18/18 ."ALAMEDA DE OSUNA", MADRID

VIVIENDA TIPO 3D1A



EAI arquitectura S.L.P.

Arquitectos:

Ana Belén Robles Delgado
Miguel Fernández Ochoa
Joaquín García Llana
Alberto Prado García
Alberto Rubini

EAI arquitectura S.L.P.
C/ Bristol 16, local 3. 28028. Madrid
WWW.EAIarquitectura.es

A₂

Altos de la Alameda

ALTOS DE LA ALAMEDA SOCIEDAD COOPERATIVA - ALAMEDA DE OSUNA MADRID



3D5



ESCALA GRÁFICA e: 1/75

ALTOS DE LA ALAMEDA SOCIEDAD COOPERATIVA - ALAMEDA DE OSUNA MADRID

3D5

VIVIENDA DE TRES DORMITORIOS, DOS BAÑOS Y ASEO, SALÓN - COMEDOR, COCINA, TENDEDERO Y TERRAZA. VIVIENDA CON DOBLE ORIENTACIÓN NORTE - OESTE Y VISTAS A ZONAS COMUNES DEL CONJUNTO.

Nº DE VIVIENDAS: 1 UDS

ESTANCIA	S.ÚTIL	S.UTIL NC
Vestíbulo	3,99	
Distribuidor	3,75	
Salón Comedor	28,22	
Cocina	8,31	
Tendedero	3,06	
Dormitorio 1	16,53	
Dormitorio 2	11,94	
Dormitorio 3	11,90	
Baño 1	5,16	
Baño 2	4,14	
Aseo	2,34	
Terraza		30,84
TOTAL ÚTILES	99,34	30,84
CONSTRUIDA + COMUNES	129,14	

(*)"Las superficies son aproximadas y podrían sufrir variaciones por necesidades técnicas, durante la ejecución de la obra"

(**)"Las superficies construidas y útiles incluyen el 100% de terraza cubierta."

344.900 €
IVA NO INCLUIDO
2 PLAZAS DE GARAJE Y 1 TRASTERO
INCLUIDOS EN EL PRECIO



3D5



BLOQUE B

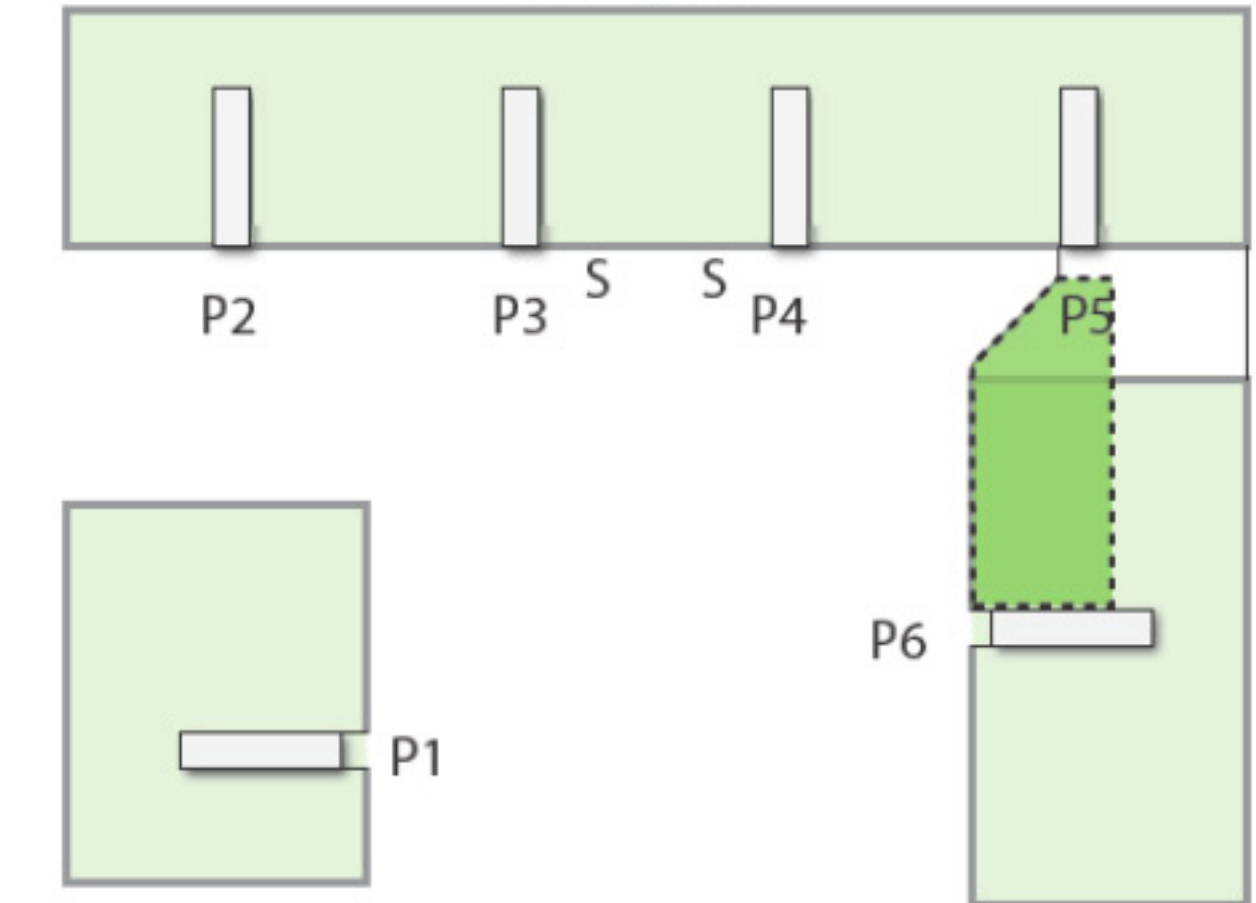

BLOQUE A

BLOQUE C

(*)"Las superficies son aproximadas y podrían sufrir variaciones por necesidades técnicas, durante la ejecución de la obra"

(**)"Las superficies construidas y útiles incluyen el 100% de terraza cubierta."

balabac
una casa a mi medida.com

PROYECTO DE CONJUNTO RESIDENCIAL EN RÉGIMEN DE COOPERATIVA DE 63 VIVIENDAS, GARAJES, TRASTEROS Y LOCAL COMERCIAL EN LAS PARCELAS 2, 3, 7 y 8 DEL A.P.D. 18/18 ."ALAMEDA DE OSUNA", MADRID

VIVIENDA TIPO 3D5



EAI arquitectura S.L.P.

Arquitectos:

Ana Belén Robles Delgado
Miguel Fernández Ochoa
Joaquín García Llana
Alberto Prado García
Alberto Rubini

EAI arquitectura S.L.P.
C/ Bristol 16 local 3 28028 Madrid
WWW.EAIarquitectura.es

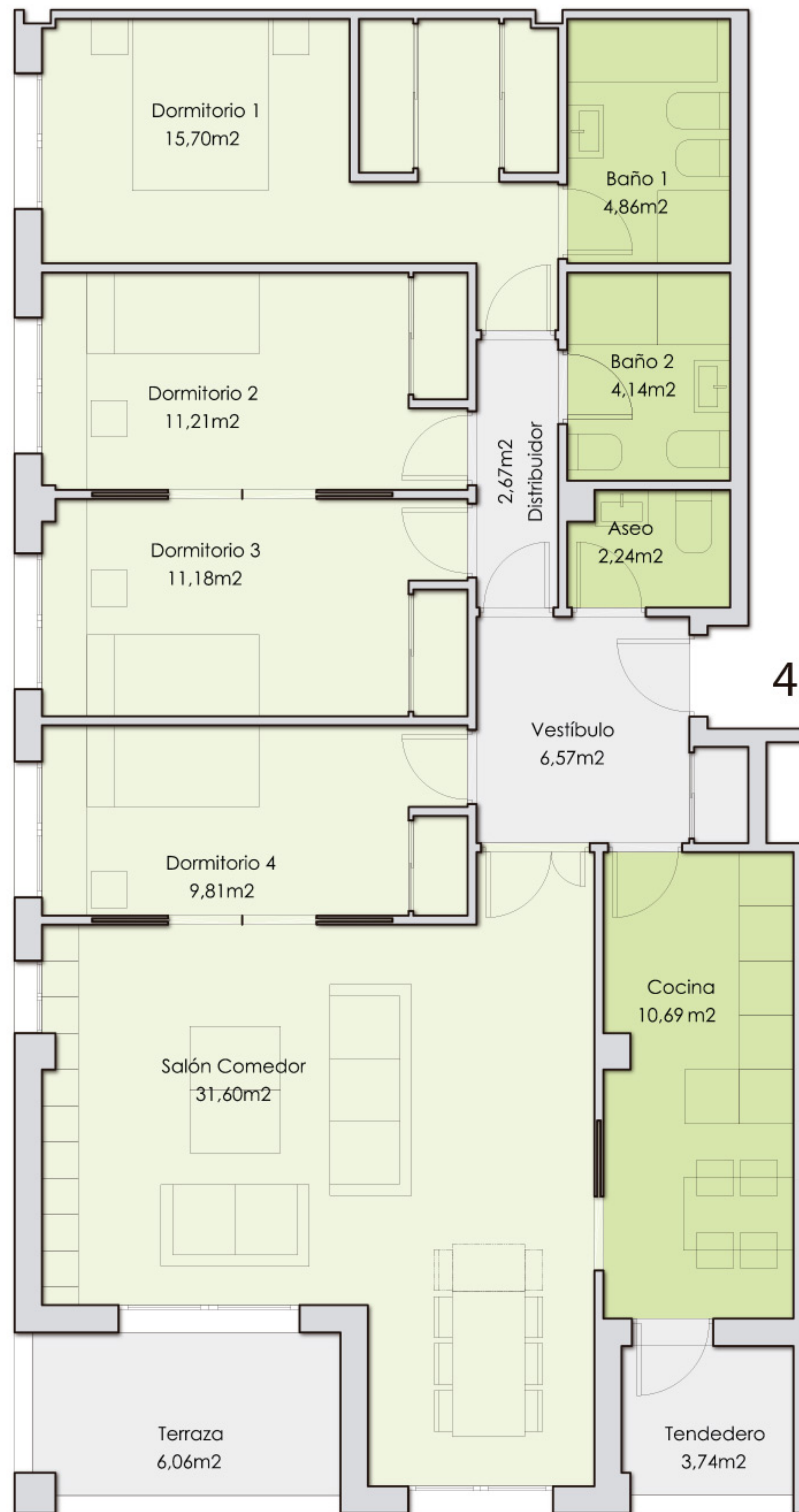

**DESDE:
419.900€**
 IVA NO INCLUIDO
 2 PLAZAS DE GARAJE Y 1 TRASTERO
 INCLUIDOS EN EL PRECIO

4D1

ORIENTACIÓN SUR



ESCALA GRÁFICA e: 1/75

ESTANCIA	S.ÚTIL
Vestíbulo	6,57
Distribuidor	2,67
Salón Comedor	31,60
Cocina	10,69
Tendedero	3,74
Dormitorio 1	15,70
Dormitorio 2	11,21
Dormitorio 3	11,18
Dormitorio 4	9,81
Baño 1	4,86
Baño 2	4,14
Aseo	2,24
Terraza	6,06
TOTAL ÚTILES	120,47
CONSTRUIDA + COMUNES	156,61

4D1

VIVIENDA DE CUATRO DORMITORIOS, TRES BAÑOS, SALÓN - COMEDOR, COCINA Y TENDEDERO. VIVENDA CON DOBLE ORIENTACIÓN SUR Y ESTE O SUR Y OESTE.

Nº DE VIVIENDAS: 6 UDS

(*)"Las superficies son aproximadas y podrían sufrir variaciones por necesidades técnicas, durante la ejecución de la obra"

(**)"Las superficies construidas y útiles incluyen el 100% de terraza cubierta."



4D1

VERSIÓN 1.2

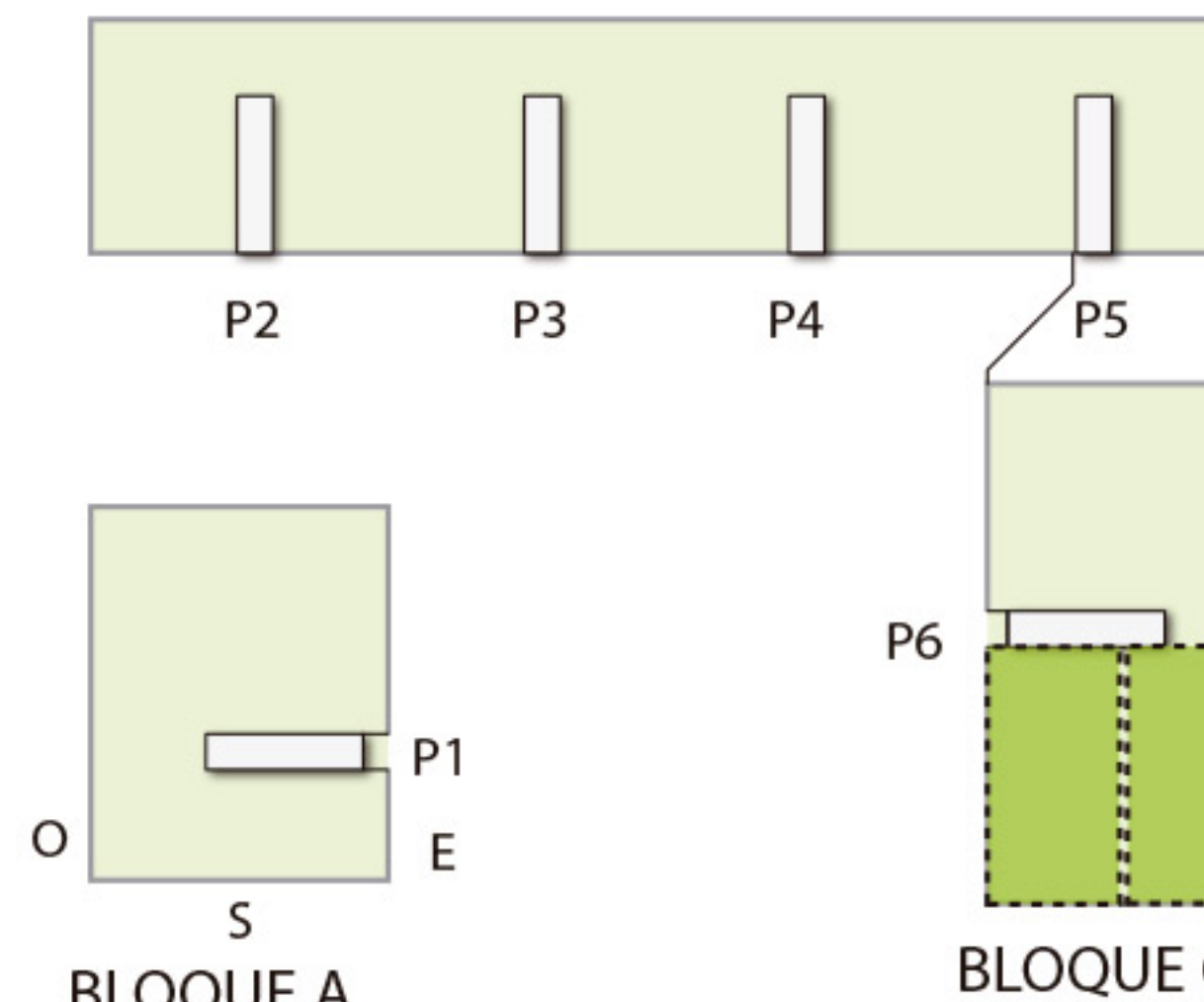

(*)"Las superficies son aproximadas y podrían sufrir variaciones por necesidades técnicas, durante la ejecución de la obra"

(**)"Las superficies construidas y útiles incluyen el 100% de terraza cubierta."

balabac
 una casa a mi medida.com

PROYECTO DE CONJUNTO RESIDENCIAL EN RÉGIMEN DE COOPERATIVA DE 63 VIVIENDAS, GARAJES, TRASTEROS Y LOCAL COMERCIAL EN LAS PARCELAS 2, 3, 7 y 8 DEL A.P.D. 18/18 ."ALAMEDA DE OSUNA", MADRID

VIVIENDA TIPO 4D1



EAI arquitectura S.L.P.

Arquitectos:

Ana Belén Robles Delgado
 Miguel Fernández Ochoa
 Joaquín García Llana
 Alberto Prado García
 Alberto Rubini

EAI arquitectura S.L.P.
 C/ Bristol 16, local 3. 28028. Madrid
 WWW.EAIarquitectura.es

A₂

Altos de la Alameda

(*)"Las superficies son aproximadas y podrían sufrir variaciones por necesidades técnicas, durante la ejecución de la obra"

(**)"Las superficies construidas y útiles incluyen el 100% de terraza cubierta."



**DESDE:
449.900 €
IVA NO INCLUIDO
2 PLAZAS DE GARAJE Y 1 TRASTERO
INCLUIDOS EN EL PRECIO**

4D2

VIVIENDA DE CUATRO DORMITORIOS, DOS BAÑOS Y ASEO, SALÓN - COMEDOR, COCINA, TENDEDERO Y TERRAZA. VIVIENDA CON DOBLE ORIENTACIÓN NORTE Y ESTE. VISTAS AL EXTERIOR.

Nº DE VIVIENDAS: 2 UDS

ESTANCIA	S.ÚTIL
Vestíbulo	6,33
Distribuidor	2,84
Salón Comedor	37,18
Cocina	13,13
Tendedero	3,73
Dormitorio 1	15,70
Dormitorio 2	11,66
Dormitorio 3	11,66
Dormitorio 4	11,64
Baño 1	4,85
Baño 2	4,14
Aseo	2,69
Terraza	14,76
TOTAL ÚTILES	140,31
CONSTRUIDA + COMUNES	182,40

ORIENTACIÓN ESTE



4D2

VERSIÓN 1.2

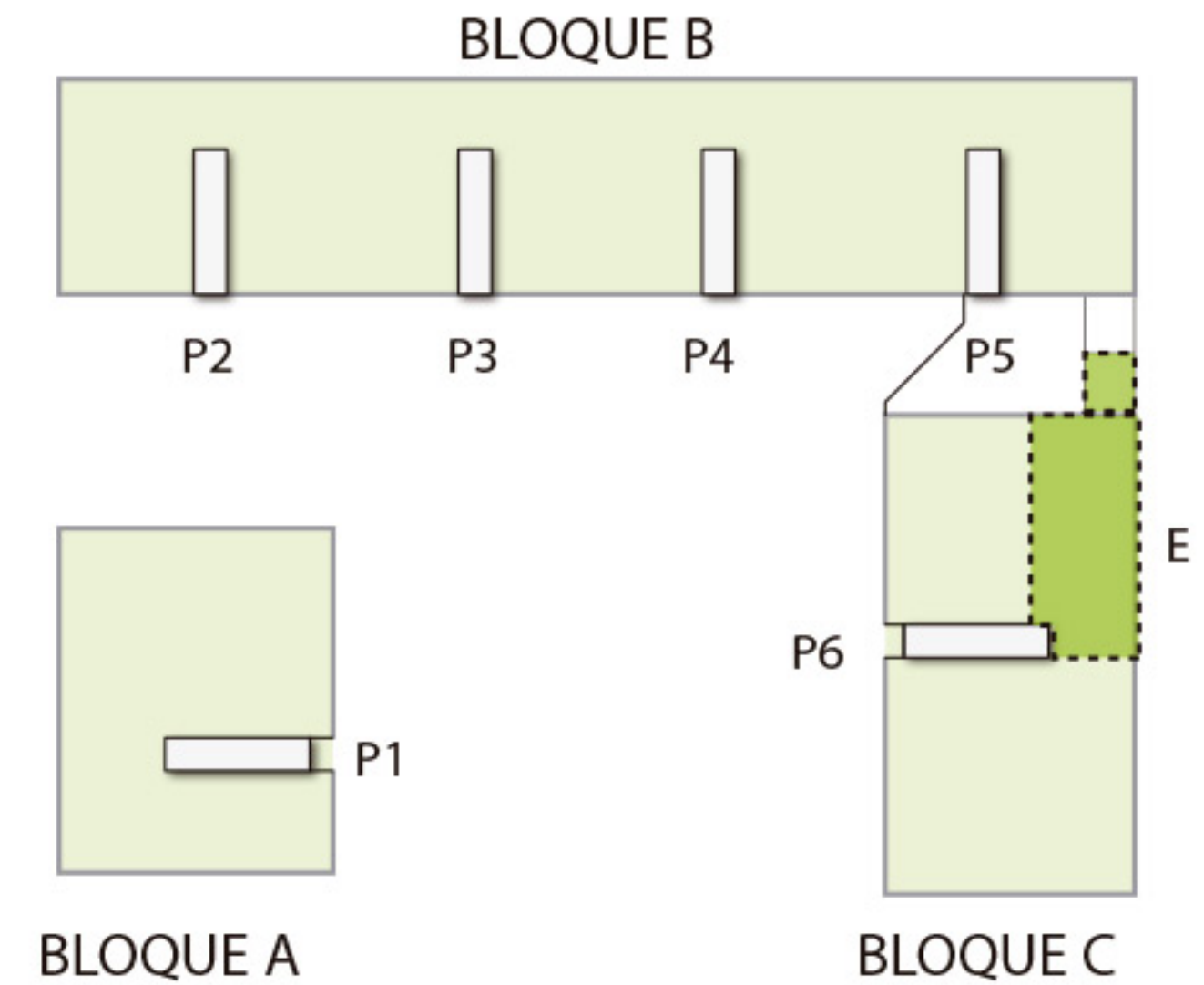

(*)"Las superficies son aproximadas y podrían sufrir variaciones por necesidades técnicas, durante la ejecución de la obra"

(**)"Las superficies construidas y útiles incluyen el 100% de terraza cubierta."

balabac
una casa a mi medida.com

PROYECTO DE CONJUNTO RESIDENCIAL EN RÉGIMEN DE COOPERATIVA DE 63 VIVIENDAS, GARAJES, TRASTEROS Y LOCAL COMERCIAL EN LAS PARCELAS 2, 3, 7 y 8 DEL A.P.D. 18/18 ."ALAMEDA DE OSUNA", MADRID

VIVIENDA TIPO 4D2



EAI arquitectura S.L.P.

Arquitectos:

Ana Belén Robles Delgado
Miguel Fernández Ochoa
Joaquín García Llana
Alberto Prado García
Alberto Rubini

EAI arquitectura S.L.P.
C/ Bristol 16, local 3. 28028. Madrid
WWW.EAIarquitectura.es

A²
Altos de la Alameda

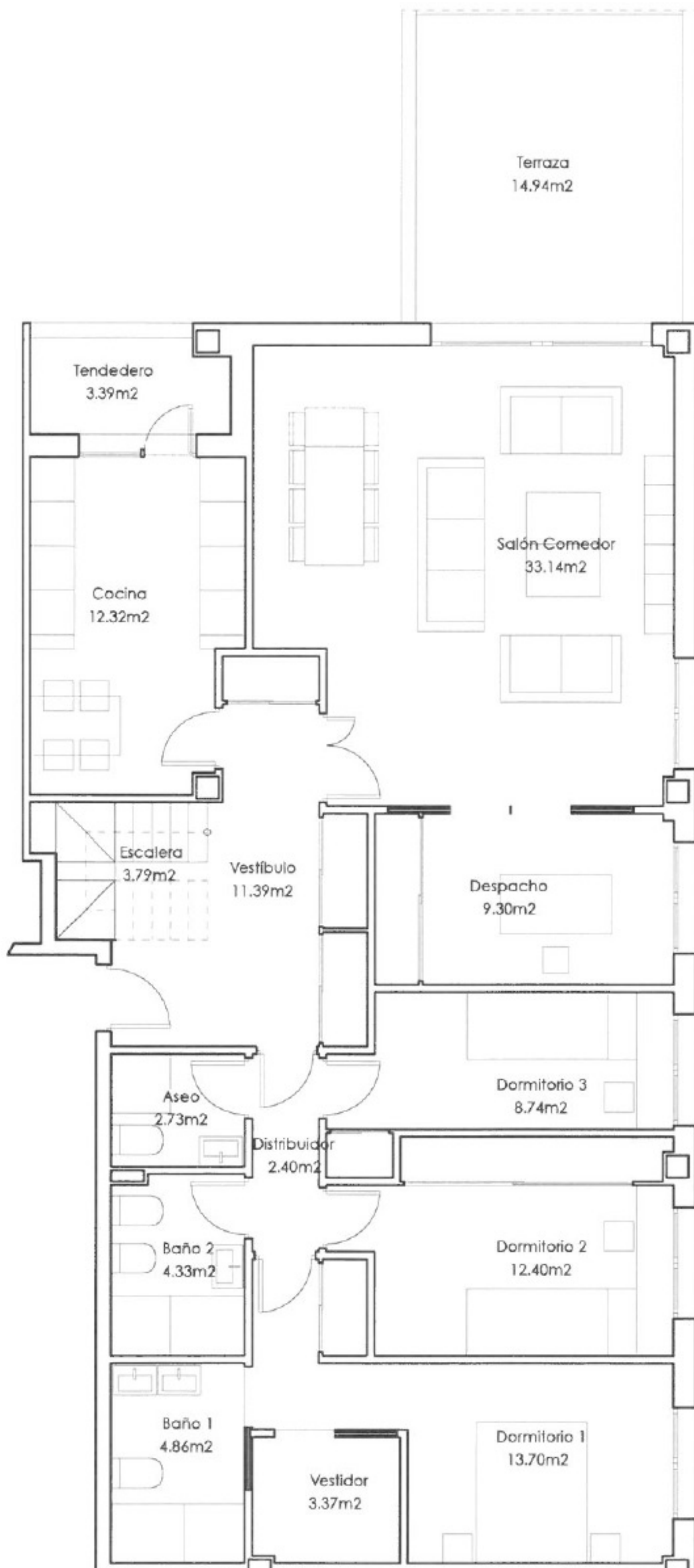

4D2A

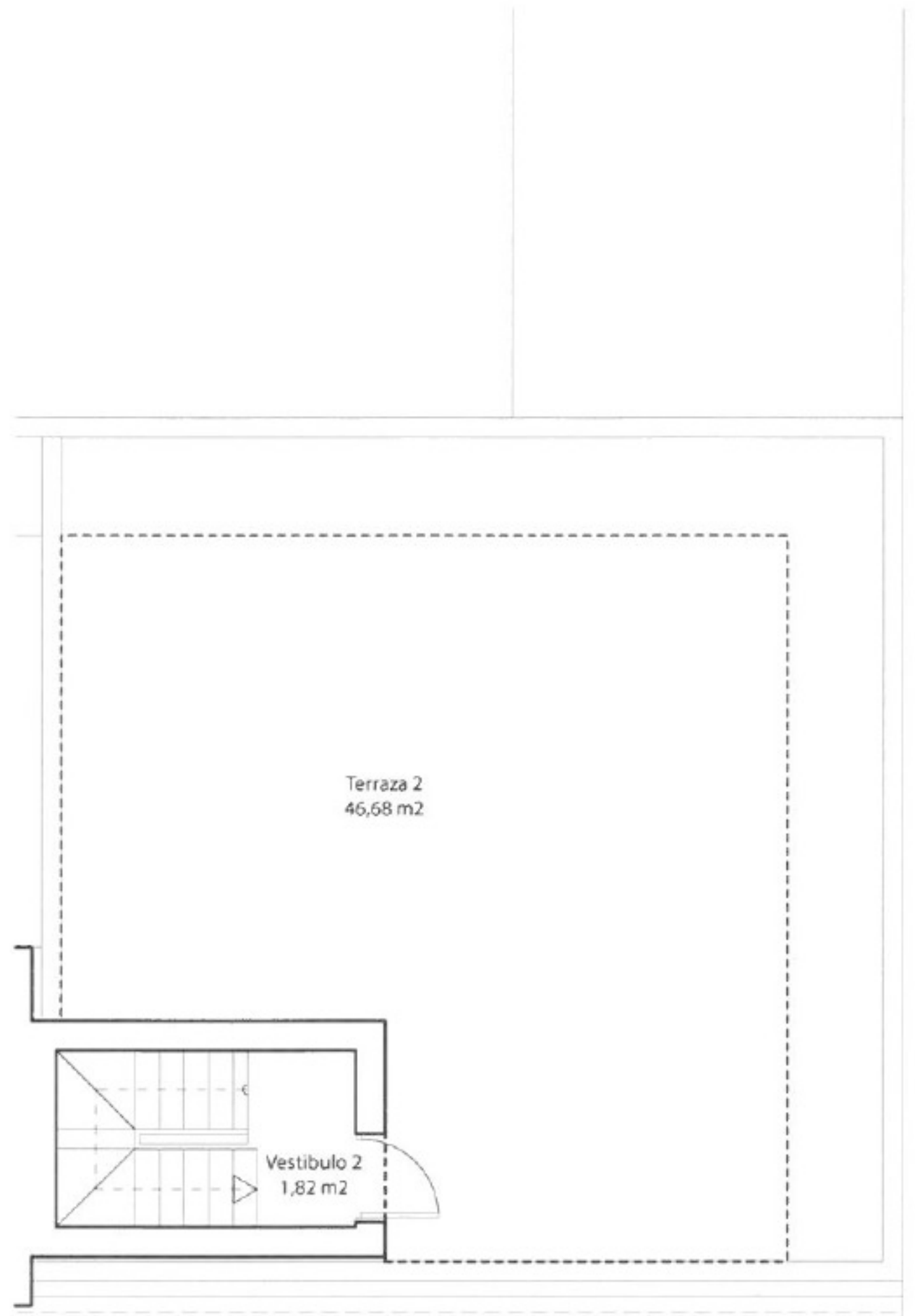

4D2A

ESTANCIA	S.ÚTIL	S.UTIL NC
Vestíbulo	15,18	
Distribuidor	2,37	
Salón Comedor	33,14	
Cocina	12,32	
Tendedero	3,39	
Dormitorio 1	13,70	
Vestidor	3,37	
Dormitorio 2	12,40	
Dormitorio 3	8,74	
Despacho	9,30	
Baño 1	4,86	
Baño 2	4,33	
Aseo	2,73	
Vestibulo 2	1,82	
Terraza 1		14,94
Terraza 2		46,68
TOTAL ÚTILES	127,65	61,62
CONSTRUIDA + COMUNES	165,95	

4D2A

VIVIENDA DE CUATRO DORMITORIOS, TRES BAÑOS, SALÓN - COMEDOR, COCINA Y TENDEDERO. VIVENDA CON TRIPLE ORIENTACIÓN NORTE, ESTE Y OESTE.

Nº DE VIVIENDAS: 1 UD

(*)"Las superficies son aproximadas y podrían sufrir variaciones por necesidades técnicas, durante la ejecución de la obra"

(**)"Las superficies construidas y útiles incluyen el 100% de terraza cubierta."



ESTANCIA	S.ÚTIL
Vestíbulo	12,30
Distribuidor	2,99
Salón Comedor	33,79
Cocina	12,58
Tendedero	3,39
Dormitorio 1	15,70
Dormitorio 2	11,21
Dormitorio 3	11,18
Dormitorio 4	10,73
Baño 1	4,86
Baño 2	4,14
Aseo	3,00
Terraza	14,94
TOTAL ÚTILES	140,81
CONSTRUIDA + COMUNES	173,97



4D2A

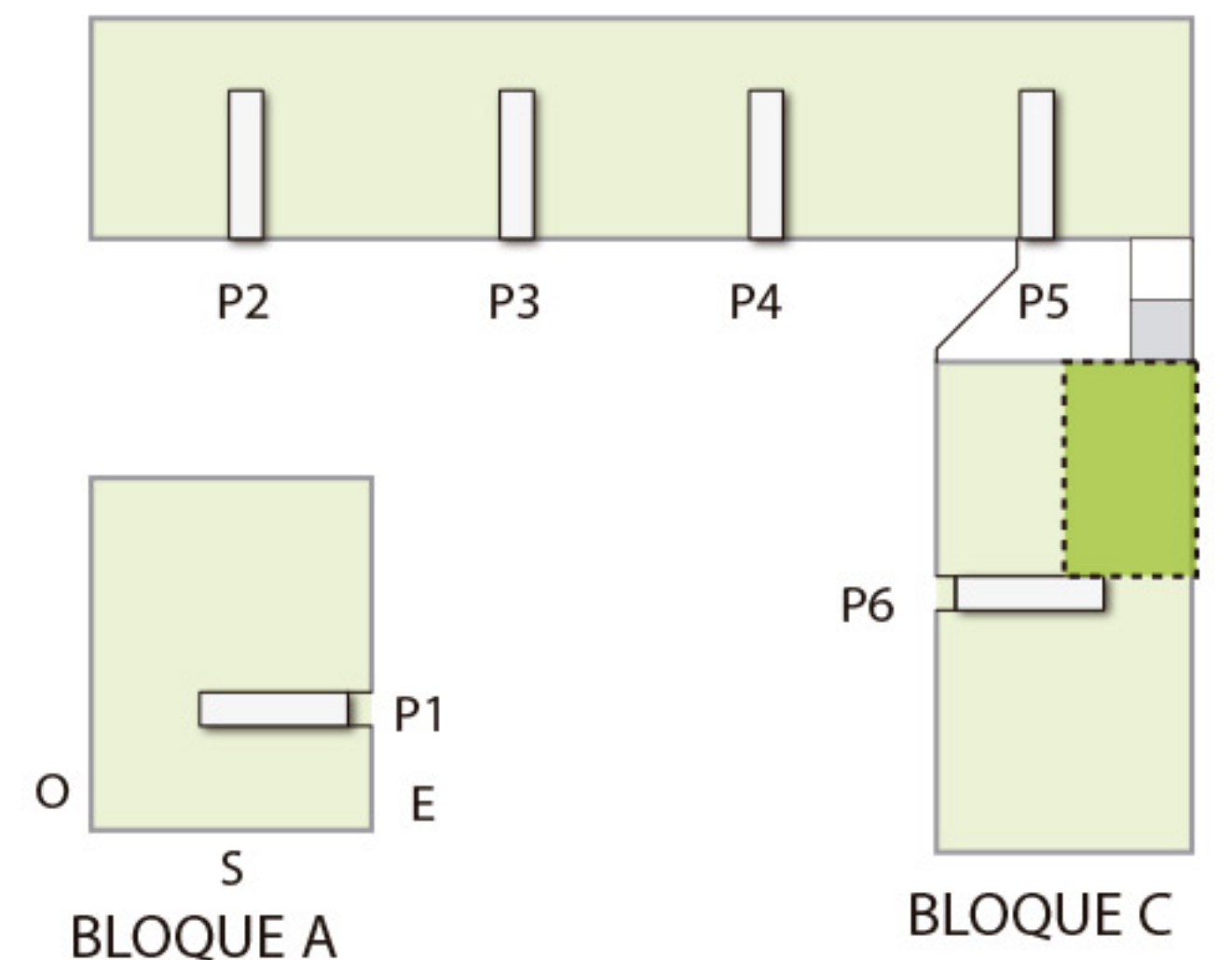

(*)"Las superficies son aproximadas y podrían sufrir variaciones por necesidades técnicas, durante la ejecución de la obra"

(**)"Las superficies construidas y útiles incluyen el 100% de terraza cubierta."

balabac una casa a mi medida .com

PROYECTO DE CONJUNTO RESIDENCIAL EN RÉGIMEN DE COOPERATIVA DE 63 VIVIENDAS, GARAJES, TRAS-TEROS Y LOCAL COMERCIAL EN LAS PARCELAS 2, 3, 7 y 8 DEL A.P.D. 18/18 ."ALAMEDA DE OSUNA", MADRID

VIVIENDA TIPO 4D2A

EAI arquitectura S.L.P.
C/ Bristol 16, local 3. 28028. Madrid
WWW.EAIarquitectura.es

EAI arquitectura S.L.P.
Arquitectos:
Ana Belén Robles Delgado
Miguel Fernández Ochoa
Joaquín García Llana
Alberto Prado García
Alberto Rubini



ORIENTACIÓN
NORTE

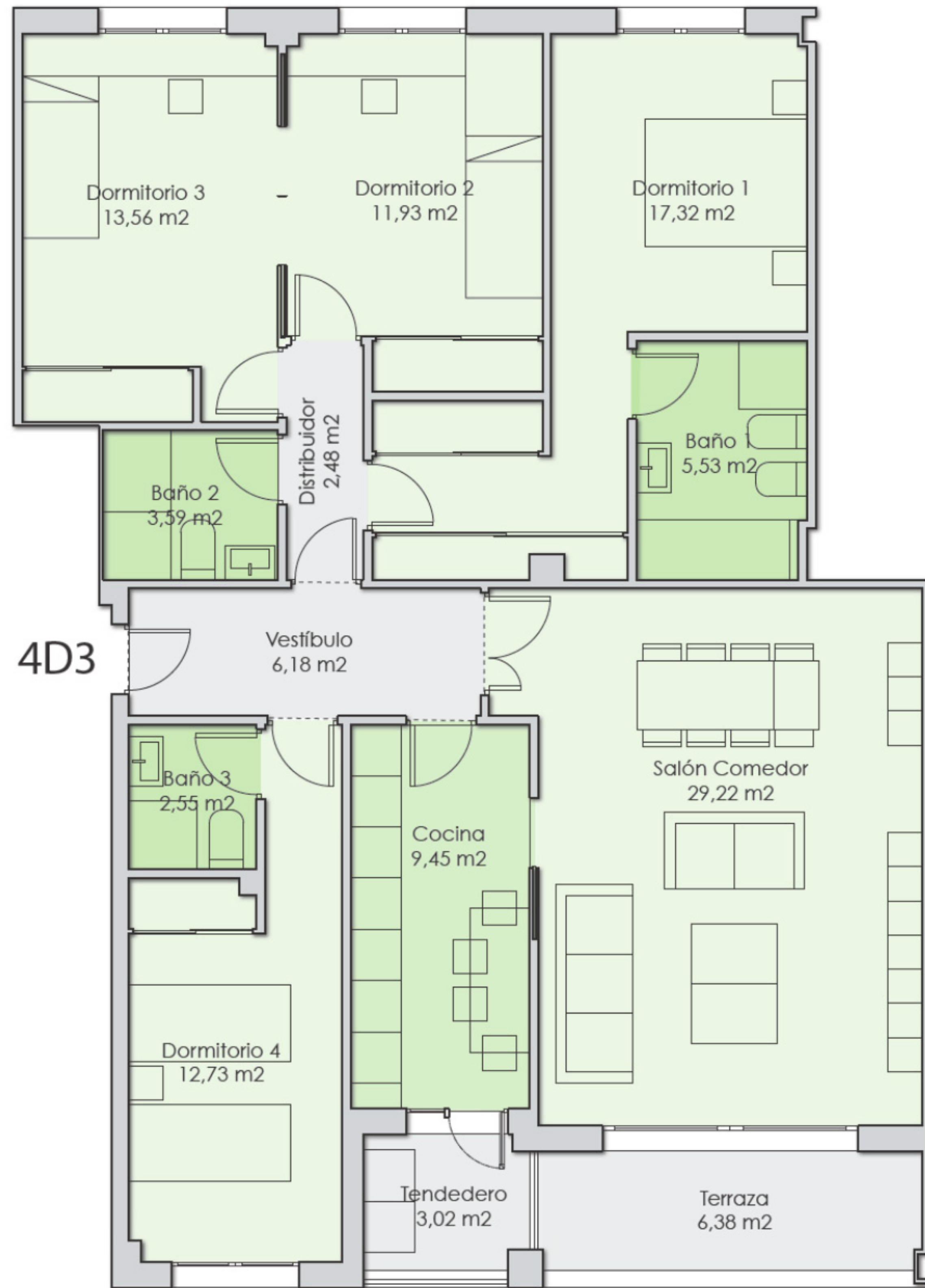

ORIENTACIÓN
SUR

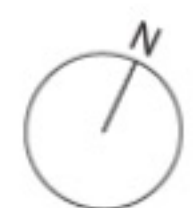

ESCALA GRÁFICA e: 1/75

A₂

Altos de la
Alameda

ALTOS DE LA ALAMEDA SOCIEDAD COOPERATIVA - ALAMEDA DE OSUNA MADRID

DESDE:
429.900 €
IVA NO INCLUIDO
2 PLAZAS DE GARAJE Y 1 TRASTERO
INCLUIDOS EN EL PRECIO

4D3

VIVIENDA DE CUATRO DORMITORIOS, TRES BAÑOS, SALÓN - COMEDOR, COCINA, TENDEDERO Y TERRAZA. VIVIENDA CON DOBLE ORIENTACIÓN NORTE Y SUR. VISTAS A ZONAS COMUNES DEL CONJUNTO.

Nº DE VIVIENDAS: 6 UDS

ESTANCIA	S.ÚTIL
Vestíbulo	6,18
Distribuidor	2,48
Salón Comedor	29,22
Cocina	9,45
Tendedero	3,02
Dormitorio 1	17,32
Dormitorio 2	11,93
Dormitorio 3	13,56
Dormitorio 4	12,73
Baño 1	5,53
Baño 2	3,59
Baño 3	2,55
Terraza	6,38
TOTAL ÚTILES	123,94
CONSTRUIDA + COMUNES	161,12

(*)"Las superficies son aproximadas y podrían sufrir variaciones por necesidades técnicas, durante la ejecución de la obra"

(**)"Las superficies construidas y útiles incluyen el 100% de terraza cubierta."



4D3



BLOQUE B

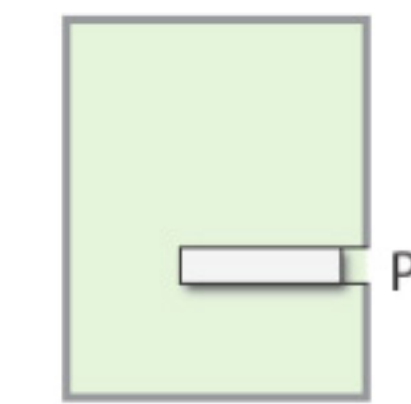
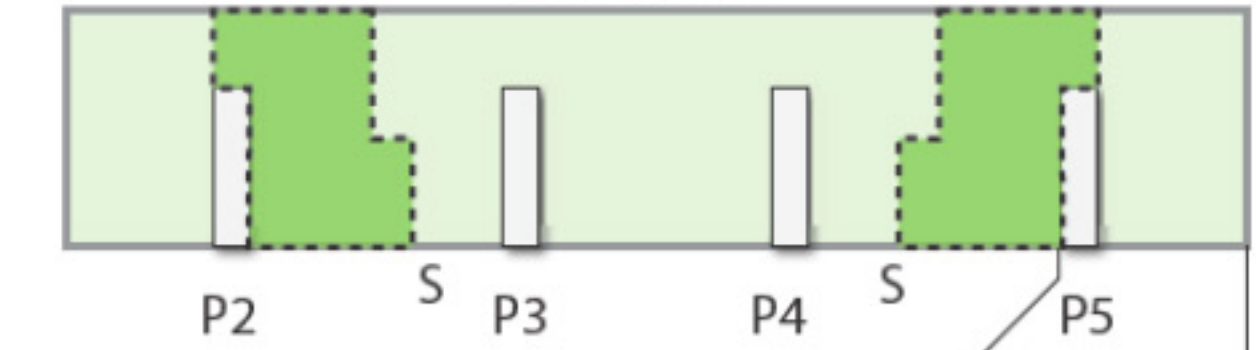

BLOQUE A

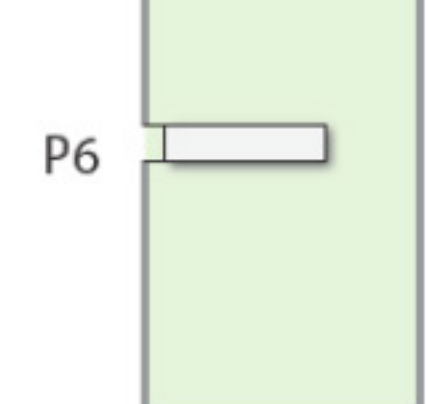

BLOQUE C

(*)"Las superficies son aproximadas y podrían sufrir variaciones por necesidades técnicas, durante la ejecución de la obra"

(**)"Las superficies construidas y útiles incluyen el 100% de terraza cubierta."

balabac
una
casa
a mi
medida
.com

PROYECTO DE CONJUNTO RESIDENCIAL EN RÉGIMEN DE COOPERATIVA DE 63 VIVIENDAS, GARAJES, TRASTEROS Y LOCAL COMERCIAL EN LAS PARCELAS 2, 3, 7 y 8 DEL A.P.D. 18/18 ."ALAMEDA DE OSUNA", MADRID

VIVIENDA TIPO 4D3



EAI arquitectura S.L.P.

Arquitectos:

Ana Belén Robles Delgado
Miguel Fernández Ochoa
Joaquín García Llana
Alberto Prado García
Alberto Rubini

EAI arquitectura S.L.P.
C/ Bristol 16 local 3 28028 Madrid
WWW.EAIarquitectura.es



460.900 €
 IVA NO INCLUIDO
 2 PLAZAS DE GARAJE Y 1 TRASTERO
 INCLUIDOS EN EL PRECIO

ESTANCIA	S.ÚTIL
Vestíbulo	4,75
Distribuidor	7,04
Salón Comedor	38,62
Cocina	15,41
Tendedero	2,93
Dormitorio 1	14,26
Dormitorio 2	10,40
Dormitorio 3	11,81
Dormitorio 4	12,61
Baño 1	3,79
Baño 2	3,15
Baño 3	3,04
Terraza	14,76
TOTAL ÚTILES	142,57
CONSTRUIDA + COMUNES	185,34

4D4B

VIVIENDA DE CUATRO DORMITORIOS, TRES BAÑOS, SALÓN - COMEDOR, COCINA, TENDEDERO Y TERRAZA. VIVIENDA CON TRIPLE ORIENTACIÓN SUR, ESTE Y NORTE.

Nº DE VIVIENDAS: 2 UDS

(*) "Las superficies son aproximadas y podrían sufrir variaciones por necesidades técnicas, durante la ejecución de la obra"

(**) "Las superficies construidas y útiles incluyen el 100% de terraza cubierta."

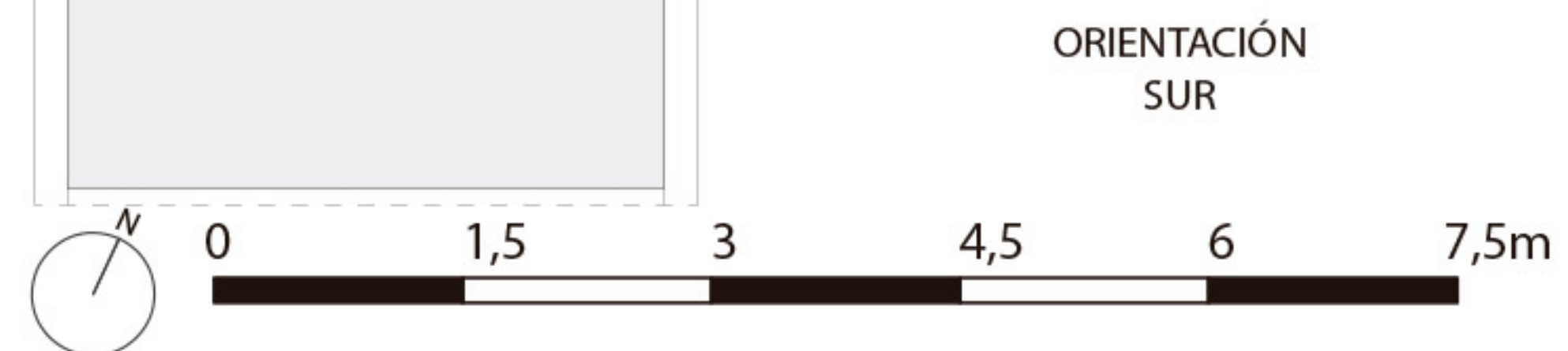

ESCALA GRÁFICA e: 1/75

4D4B

VERSIÓN 1.2

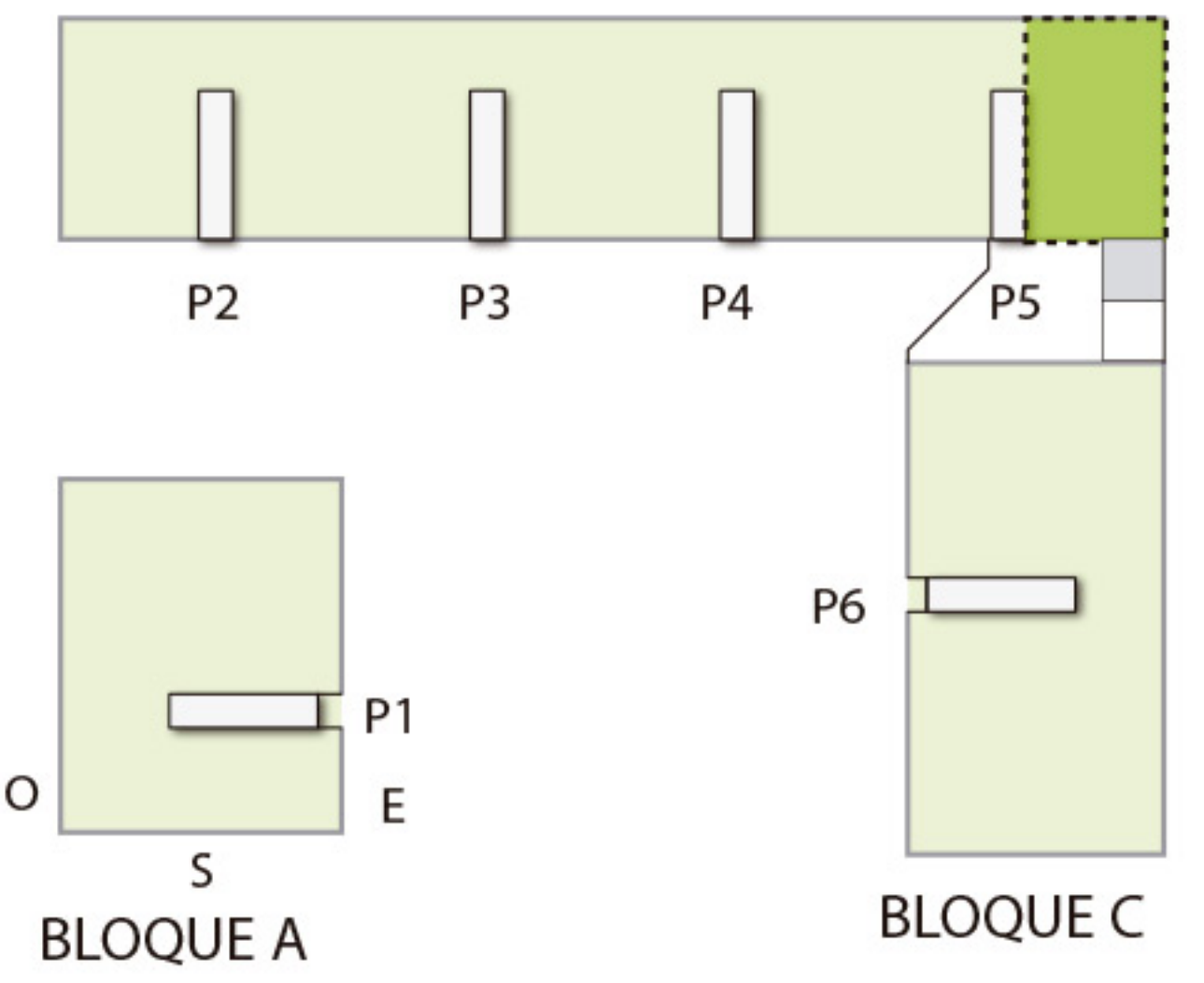

(*) "Las superficies son aproximadas y podrían sufrir variaciones por necesidades técnicas, durante la ejecución de la obra"

(**) "Las superficies construidas y útiles incluyen el 100% de terraza cubierta."

balabac
 una casa a mi medida .com

PROYECTO DE CONJUNTO RESIDENCIAL EN RÉGIMEN DE COOPERATIVA DE 63 VIVIENDAS, GARAJES, TRASTEROS Y LOCAL COMERCIAL EN LAS PARCELAS 2, 3, 7 y 8 DEL A.P.D. 18/18 ."ALAMEDA DE OSUNA", MADRID

VIVIENDA TIPO 4D4B



EAI arquitectura S.L.P.
 Arquitectos:
 Ana Belén Robles Delgado
 Miguel Fernández Ochoa
 Joaquín García Llana
 Alberto Prado García
 Alberto Rubini

A²
 Altos de la Alameda



4D4C

VERSIÓN 1.2

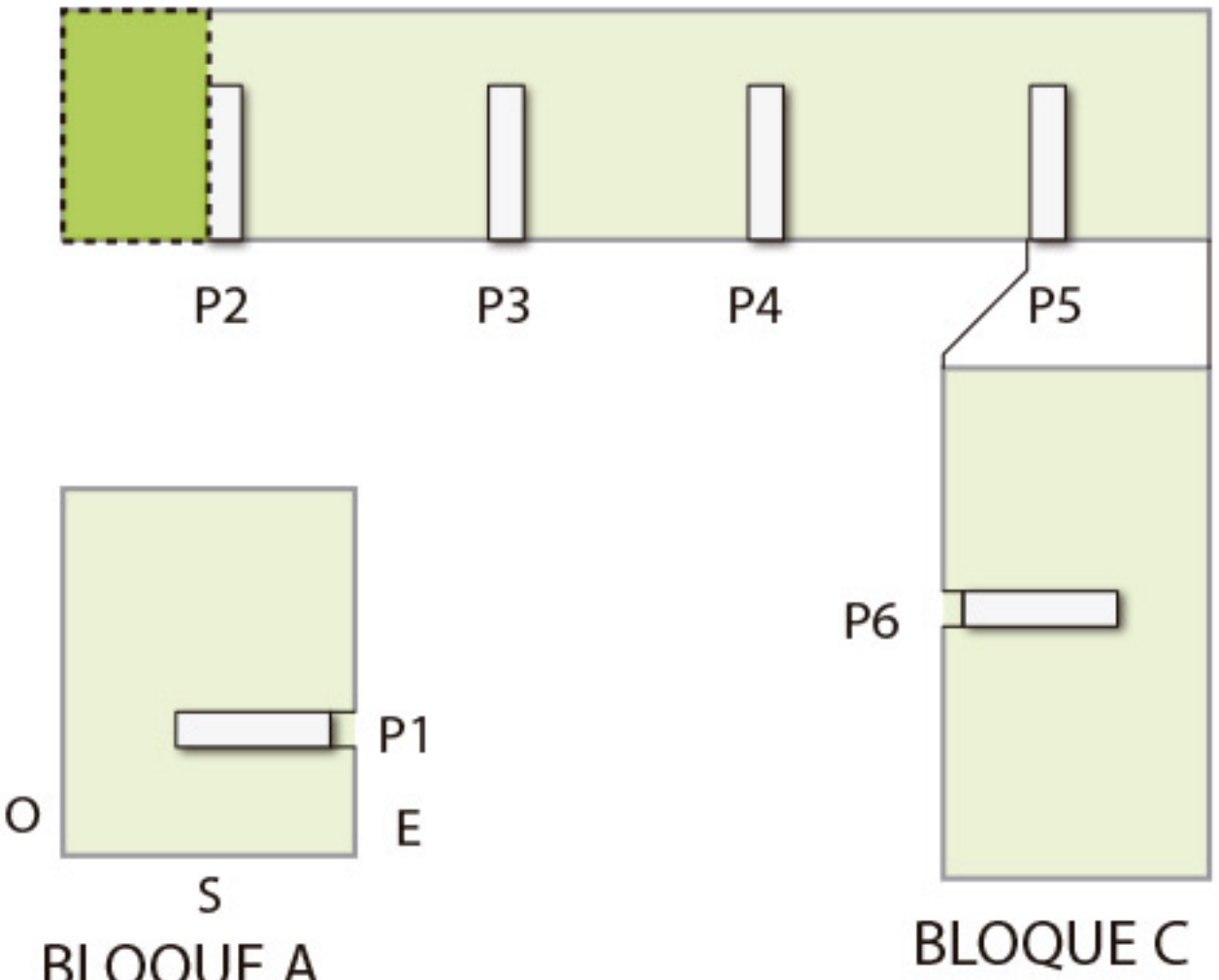

(*) "Las superficies son aproximadas y podrían sufrir variaciones por necesidades técnicas, durante la ejecución de la obra"

(**) "Las superficies construidas y útiles incluyen el 100% de terraza cubierta."

ESTANCIA	S.ÚTIL
Vestíbulo	4,75
Distribuidor	7,04
Salón Comedor	30,75
Cocina	12,48
Tendedero	3,60
Dormitorio 1	14,25
Dormitorio 2	10,40
Dormitorio 3	11,82
Dormitorio 4	12,61
Baño 1	3,79
Baño 2	3,15
Baño 3	3,04
Terraza	9,27
TOTAL ÚTILES	126,95
CONSTRUIDA + COMUNES	165,04

**DESDE:
435.900 €**
IVA NO INCLUIDO
2 PLAZAS DE GARAJE Y 1 TRASTERO
INCLUIDOS EN EL PRECIO

4D4C

VIVIENDA DE CUATRO DORMITORIOS, TRES BAÑOS, SALÓN - COMEDOR, COCINA, TENDEDERO Y TERRAZA. VIVIENDA CON TRIPLE ORIENTACIÓN SUR, NORTE Y OESTE.

Nº DE VIVIENDAS: 3 UDS

(*) "Las superficies son aproximadas y podrían sufrir variaciones por necesidades técnicas, durante la ejecución de la obra"

(**) "Las superficies construidas y útiles incluyen el 100% de terraza cubierta."



ORIENTACIÓN SUR



ESCALA GRÁFICA e: 1/75

A₂

Altos de la Alameda

ALTOS DE LA ALAMEDA SOCIEDAD COOPERATIVA - ALAMEDA DE OSUNA MADRID

balabac
una casa a mi medida.com

PROYECTO DE CONJUNTO RESIDENCIAL EN RÉGIMEN DE COOPERATIVA DE 63 VIVIENDAS, GARAJES, TRASTEROS Y LOCAL COMERCIAL EN LAS PARCELAS 2, 3, 7 y 8 DEL A.P.D. 18/18 ."ALAMEDA DE OSUNA", MADRID

VIVIENDA TIPO 4DC4



EAI arquitectura S.L.P.

Arquitectos:

Ana Belén Robles Delgado
Miguel Fernández Ochoa
Joaquín García Llana
Alberto Prado García
Alberto Rubini

EAI arquitectura S.L.P.
C/ Bristol 16, local 3. 28028. Madrid
WWW.EAIarquitectura.es



4D5

**DESDE:
444.900 €
IVA NO INCLUIDO
2 PLAZAS DE GARAJE Y 1 TRASTERO
INCLUIDOS EN EL PRECIO**



4D5

VIVIENDA DE CUATRO DORMITORIOS, TRES BAÑOS, SALÓN-COMEDOR, COCINA Y TENDEDERO. VIVIENDA CON DOBLE ORIENTACIÓN NORTE Y OESTE. VISTAS A EXTERIOR DEL CONJUNTO.

Nº DE VIVIENDAS: 4 UDS

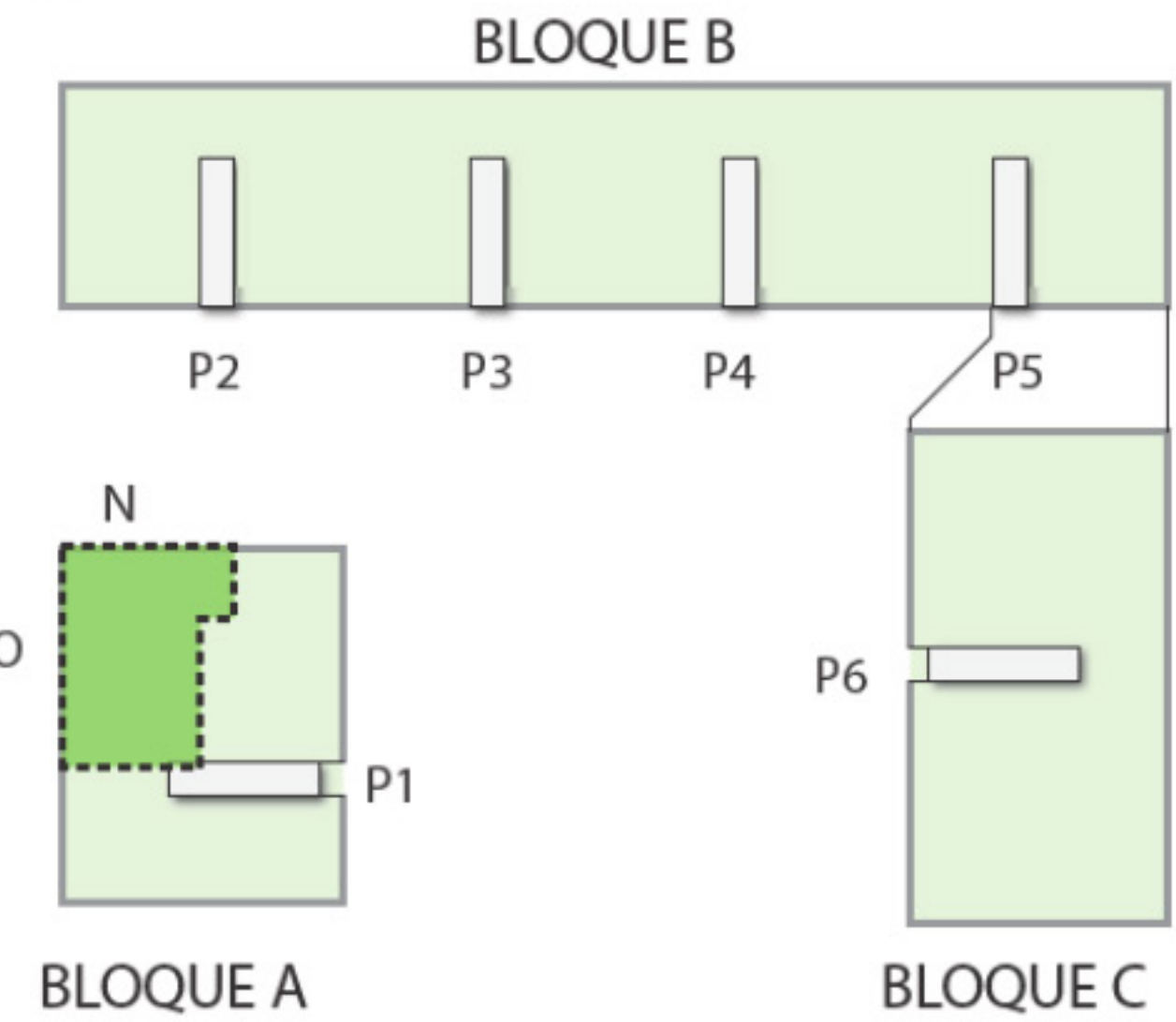

ESTANCIA	S.ÚTIL
Vestíbulo	4,88
Distribuidor	7,89
Salón Comedor	31,85
Cocina	13,68
Tendedero	2,99
Dormitorio 1	13,56
Dormitorio 2	11,24
Dormitorio 3	12,10
Dormitorio 4	13,34
Baño 1	4,86
Baño 2	4,13
Baño 3	2,93
Terraza	5,56
TOTAL ÚTILES	129,01
CONSTRUIDA + COMUNES	167,71

(*)"Las superficies son aproximadas y podrían sufrir variaciones por necesidades técnicas, durante la ejecución de la obra"

(**)"Las superficies construidas y útiles incluyen el 100% de terraza cubierta."

(*)"Las superficies son aproximadas y podrían sufrir variaciones por necesidades técnicas, durante la ejecución de la obra"

(**)"Las superficies construidas y útiles incluyen el 100% de terraza cubierta."

balabac
una casa a mi medida.com

PROYECTO DE CONJUNTO RESIDENCIAL EN RÉGIMEN DE COOPERATIVA DE 63 VIVIENDAS, GARAJES, TRASTEROS Y LOCAL COMERCIAL EN LAS PARCELAS 2, 3, 7 y 8 DEL A.P.D. 18/18 ."ALAMEDA DE OSUNA", MADRID

VIVIENDA TIPO 4D5



EAI arquitectura S.L.P.

Arquitectos:

Ana Belén Robles Delgado
Miguel Fernández Ochoa
Joaquín García Llana
Alberto Prado García
Alberto Rubini

EAI arquitectura S.L.P.
C/ Bristol 16 local 3 28028 Madrid
WWW.EAIarquitectura.es

ORIENTACIÓN NORTE

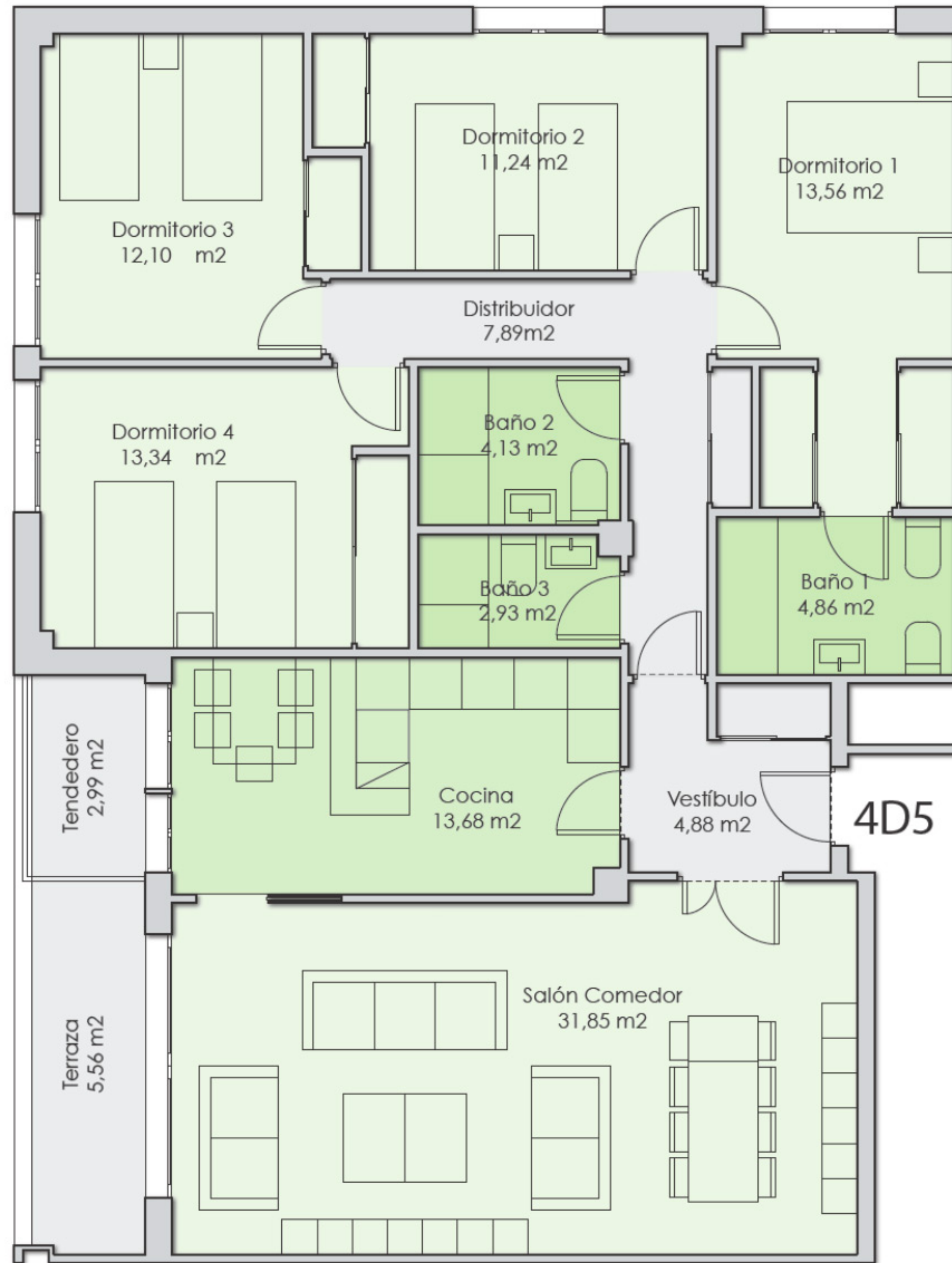

ORIENTACIÓN OESTE

ORIENTACIÓN SUR

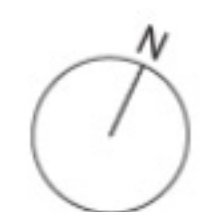

ESCALA GRÁFICA e: 1/75

A₂

Altos de la Alameda

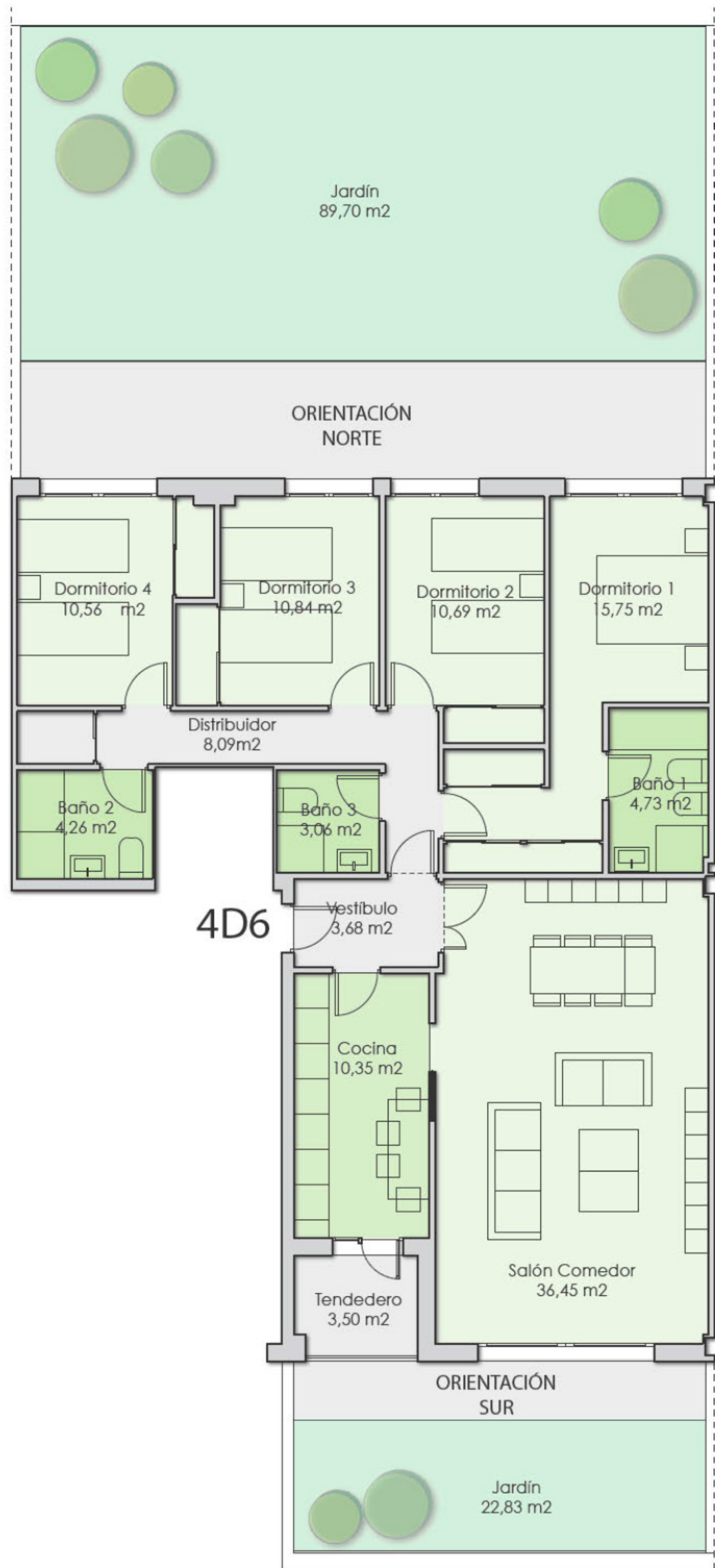

439.900 €
IVA NO INCLUIDO
2 PLAZAS DE GARAJE Y 1 TRASTERO
INCLUIDOS EN EL PRECIO

4D6

VIVIENDA DE CUATRO DORMITORIOS, TRES BAÑOS, SALÓN-COMEDOR, COCINA Y TENEDERO. VIVIENDA CON DOBLE ORIENTACIÓN Y DOS ZONAS AJARDINADAS NORTE Y SUR. VISTAS A ZONAS COMUNES DEL CONJUNTO.

Nº DE VIVIENDAS: 2 UDS

ESTANCIA	S.ÚTIL	S.UTIL NC
Vestíbulo	3,68	
Distribuidor	8,09	
Salón Comedor	36,45	
Cocina	10,35	
Tenedero	3,50	
Dormitorio 1	15,75	
Dormitorio 2	10,69	
Dormitorio 3	10,84	
Dormitorio 4	10,56	
Baño 1	4,73	
Baño 2	4,26	
Baño 3	3,06	
Jardín 1		89,70
Jardín 2		22,83
TOTAL ÚTILES	121,96	112,53
CONSTRUIDA + COMUNES	158,55	

(*)"Las superficies son aproximadas y podrían sufrir variaciones por necesidades técnicas, durante la ejecución de la obra"

(**)"Las superficies construidas y útiles incluyen el 100% de terraza cubierta."



4D6

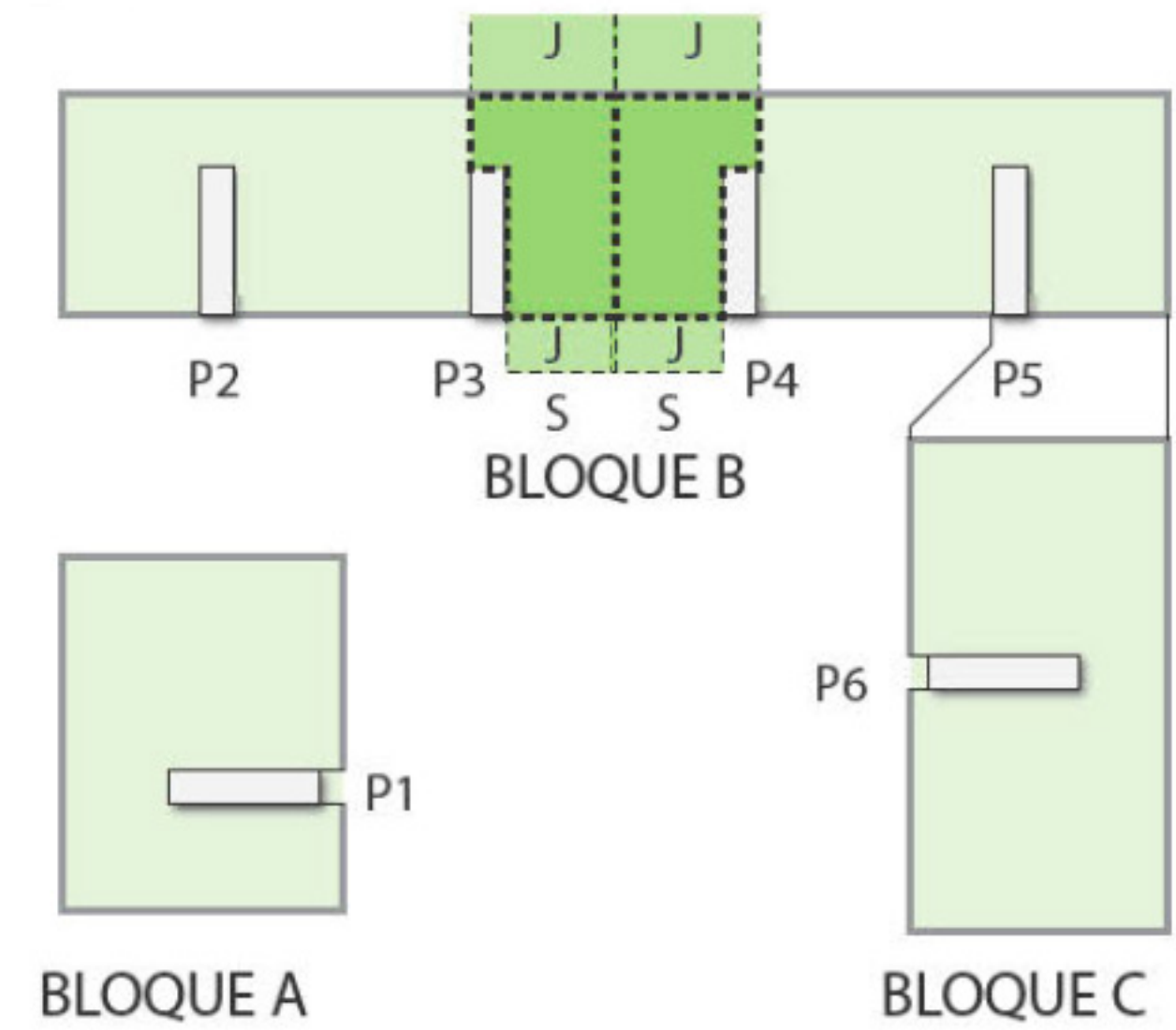

(*)"Las superficies son aproximadas y podrían sufrir variaciones por necesidades técnicas, durante la ejecución de la obra"

(**)"Las superficies construidas y útiles incluyen el 100% de terraza cubierta."

balabac
una casa a mi medida.com

PROYECTO DE CONJUNTO RESIDENCIAL EN RÉGIMEN DE COOPERATIVA DE 63 VIVIENDAS, GARAJES, TRASTEROS Y LOCAL COMERCIAL EN LAS PARCELAS 2, 3, 7 y 8 DEL A.P.D. 18/18 ."ALAMEDA DE OSUNA", MADRID

VIVIENDA TIPO 4D6



EAI arquitectura S.L.P.

Arquitectos:

Ana Belén Robles Delgado
Miguel Fernández Ochoa
Joaquín García Llana
Alberto Prado García
Alberto Rubini

EAI arquitectura S.L.P.
C/ Bristol 16 local 3 28028 Madrid
WWW.EAIarquitectura.es

ORIENTACIÓN NORTE



4D7

ORIENTACIÓN ESTE

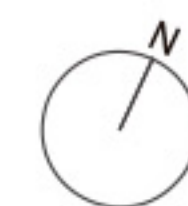

0 2 4 6 8 10 m

ESCALA GRÁFICA e: 1/100

4D7

VIVIENDA DE CUATRO DORMITORIOS, TRES BAÑOS, SALÓN - COMEDOR, COCINA Y TENDEDERO. VIVIENDA CON DOBLE ORIENTACIÓN NORTE Y ESTE.

Nº DE VIVIENDAS: 1 UD

ESTANCIA	S.ÚTIL	S.UTIL NC
Vestíbulo	6,33	
Distribuidor	2,84	
Salón Comedor	37,18	
Cocina	14,13	
Tendedero	2,94	
Dormitorio 1	15,70	
Dormitorio 2	11,66	
Dormitorio 3	11,66	
Dormitorio 4	11,64	
Baño 1	4,86	
Baño 2	4,14	
Aseo	2,69	
Terraza Cubierta	20,14	
Terraza		26,50
TOTAL ÚTILES	145,91	26,50
CONSTRUIDA + COMUNES	189,68	

(*) "Las superficies son aproximadas y podrían sufrir variaciones por necesidades técnicas, durante la ejecución de la obra"

(**) "Las superficies construidas y útiles incluyen el 100% de terraza cubierta."

449.900 €
IVA NO INCLUIDO
2 PLAZAS DE GARAJE Y 1 TRASTERO
INCLUIDOS EN EL PRECIO



4D7
VERSIÓN 1.3



BLOQUE B

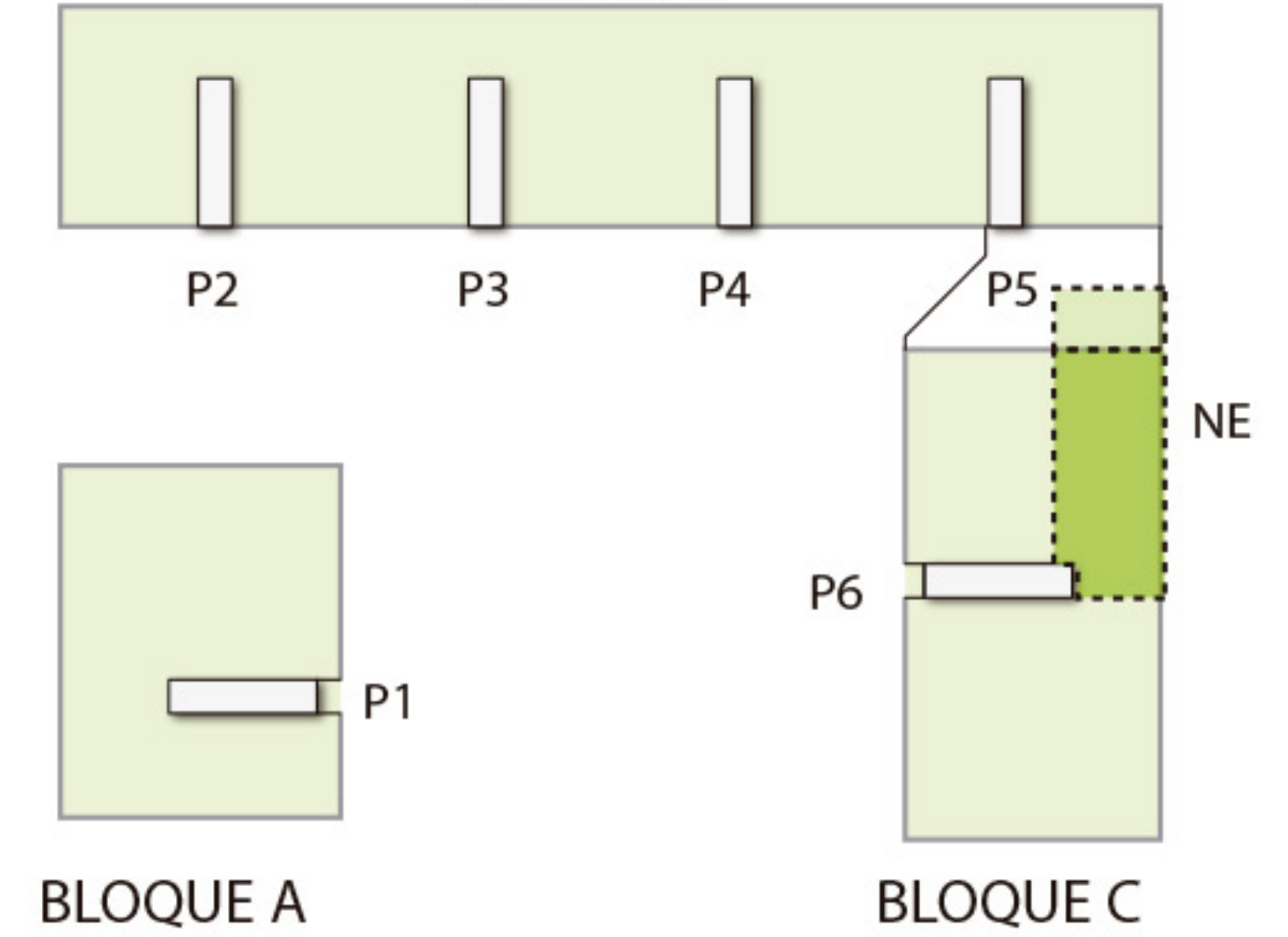

(*) "Las superficies son aproximadas y podrían sufrir variaciones por necesidades técnicas, durante la ejecución de la obra"

(**) "Las superficies construidas y útiles incluyen el 100% de terraza cubierta."

balabac
una casa a mi medida.com

PROYECTO DE CONJUNTO RESIDENCIAL EN RÉGIMEN DE COOPERATIVA DE 63 VIVIENDAS, GARAJES, TRASTEROS Y LOCAL COMERCIAL EN LAS PARCELAS 2, 3, 7 y 8 DEL A.P.D. 18/18 ."ALAMEDA DE OSUNA", MADRID

VIVIENDA TIPO 4D7



EAI arquitectura S.L.P.
C/ Bristol 16, local 3. 28028. Madrid
WWW.EAIarquitectura.es

EAI arquitectura S.L.P.

Arquitectos:

Ana Belén Robles Delgado
Miguel Fernández Ochoa
Joaquín García Llana
Alberto Prado García
Alberto Rubini

A²

Altos de la Alameda

ALTOS DE LA ALAMEDA SOCIEDAD COOPERATIVA - ALAMEDA DE OSUNA MADRID

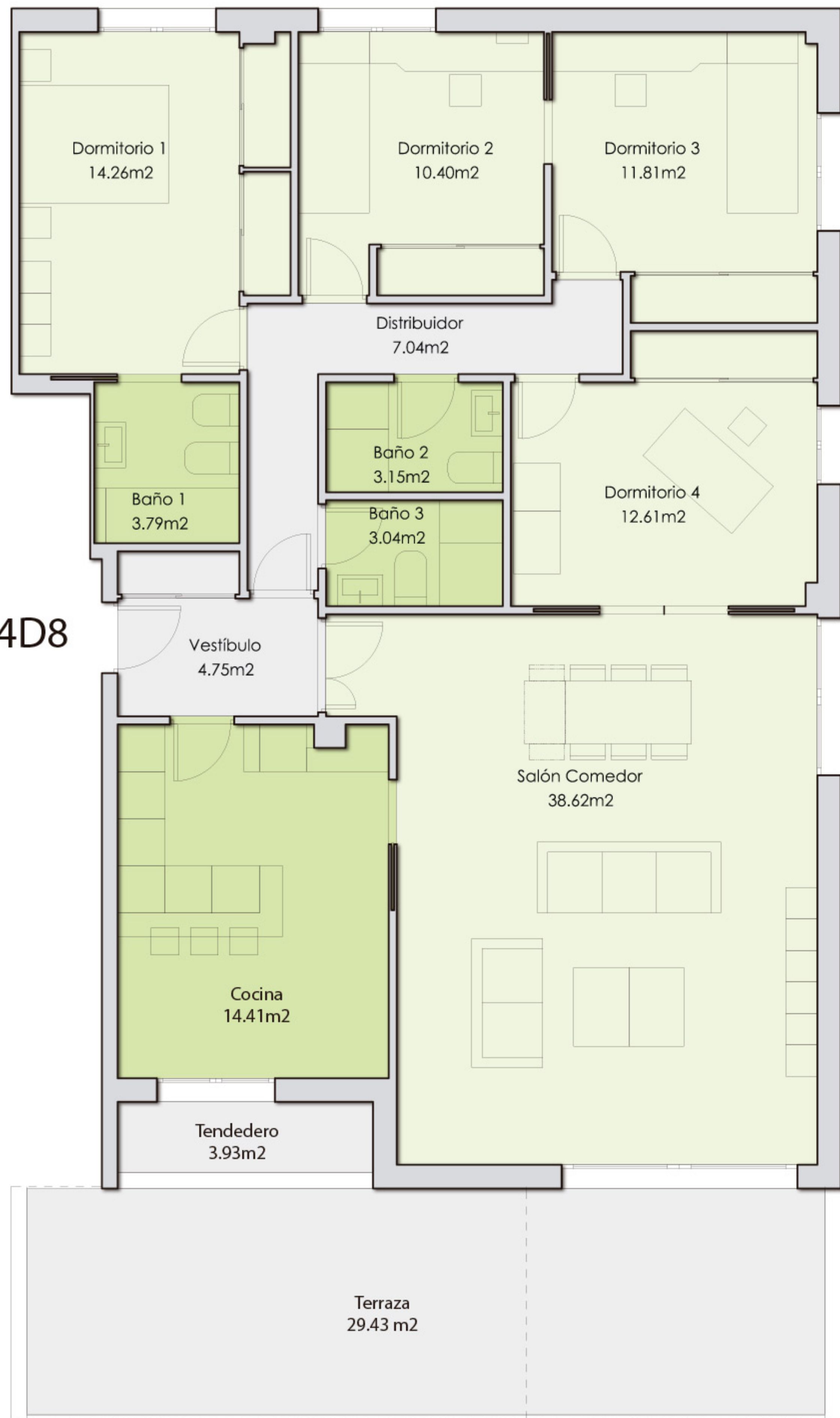

451.900 €
 IVA NO INCLUIDO
 2 PLAZAS DE GARAJE Y 1 TRASTERO
 INCLUIDOS EN EL PRECIO

ESTANCIA	S.ÚTIL	S.UTIL NC
Vestíbulo	4,75	
Distribuidor	7,04	
Salón Comedor	38,62	
Cocina	14,41	
Tendedero	3,93	
Dormitorio 1	14,26	
Dormitorio 2	10,40	
Dormitorio 3	11,81	
Dormitorio 4	12,61	
Baño 1	3,79	
Baño 2	3,15	
Baño 3	3,04	
Terraza Cubierta	11,02	
Terraza		18,41
TOTAL ÚTILES	138,83	18,41
CONSTRUIDA + COMUNES	180,48	

4D8
 VERSIÓN 1.3

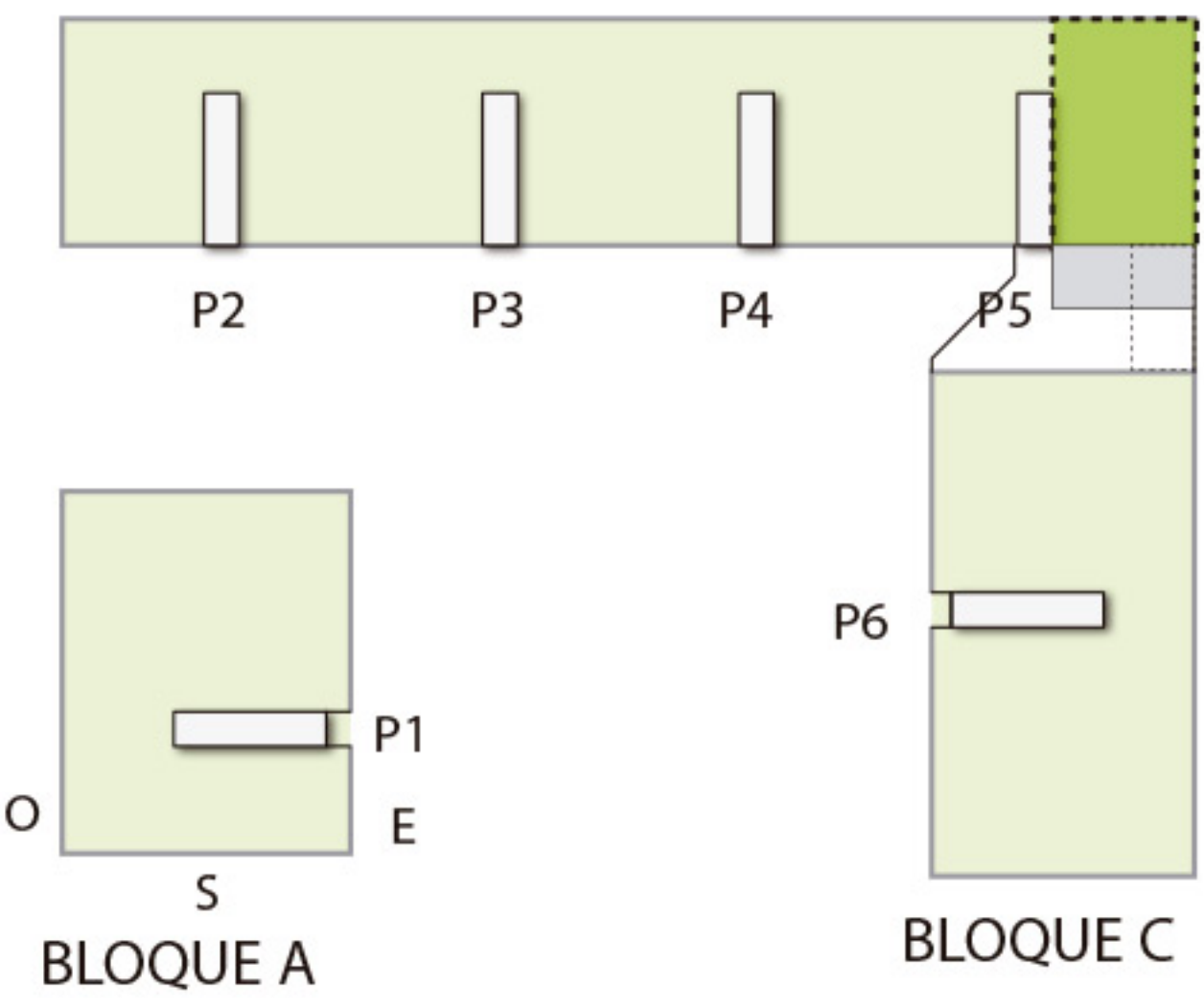

(*) "Las superficies son aproximadas y podrían sufrir variaciones por necesidades técnicas, durante la ejecución de la obra"

(**) "Las superficies construidas y útiles incluyen el 100% de terraza cubierta."

4D8

VIVIENDA DE CUATRO DORMITORIOS, TRES BAÑOS, SALÓN - COMEDOR, COCINA, TENDEDERO Y TERRAZA. VIVIENDA CON TRIPLE ORIENTACIÓN SUR, ESTE Y NORTE.

Nº DE VIVIENDAS: 2 UDS

(*) "Las superficies son aproximadas y podrían sufrir variaciones por necesidades técnicas, durante la ejecución de la obra"

(**) "Las superficies construidas y útiles incluyen el 100% de terraza cubierta."

ORIENTACIÓN
SUR



ESCALA GRÁFICA e: 1/75

A₂

Altos de la Alameda

ALTOS DE LA ALAMEDA SOCIEDAD COOPERATIVA - ALAMEDA DE OSUNA MADRID

balabac

una casa a mi medida.com

PROYECTO DE CONJUNTO RESIDENCIAL EN RÉGIMEN DE COOPERATIVA DE 63 VIVIENDAS, GARAJES, TRASTEROS Y LOCAL COMERCIAL EN LAS PARCELAS 2, 3, 7 y 8 DEL A.P.D. 18/18 ."ALAMEDA DE OSUNA", MADRID

VIVIENDA TIPO 4D8



EAI arquitectura S.L.P.

Arquitectos:

Ana Belén Robles Delgado
Miguel Fernández Ochoa
Joaquín García Llana
Alberto Prado García
Alberto Rubini

5D1

VIVIENDA DE CUATRO DORMITORIOS, TRES BAÑOS, SALÓN - COMEDOR, COCINA Y TENDEDERO. VIVENDA CON TRIPLE ORIENTACIÓN SUR, ESTE Y OESTE. VISTAS A ZONAS COMUNES DEL CONJUNTO.

Nº DE VIVIENDAS: 3 UDS

(*)"Las superficies son aproximadas y podrían sufrir variaciones por necesidades técnicas, durante la ejecución de la obra"

(**)"Las superficies construidas y útiles incluyen el 100% de terraza cubierta."

**DESDE:
454.900 €
IVA NO INCLUIDO
2 PLAZAS DE GARAJE Y 1 TRASTERO
INCLUIDOS EN EL PRECIO**

ESTANCIA	S.ÚTIL
Vestíbulo	5,12
Distribuidor	4,05
Salón Comedor	35,28
Cocina	11,48
Tendedero	3,42
Dormitorio 1	17,73
Dormitorio 2	13,16
Dormitorio 3	10,16
Dormitorio 4	10,05
Baño 1	5,18
Baño 2	3,23
Baño 3	3,46
Terraza	10,94
TOTAL ÚTILES	133,26
CONSTRUIDA + COMUNES	173,24

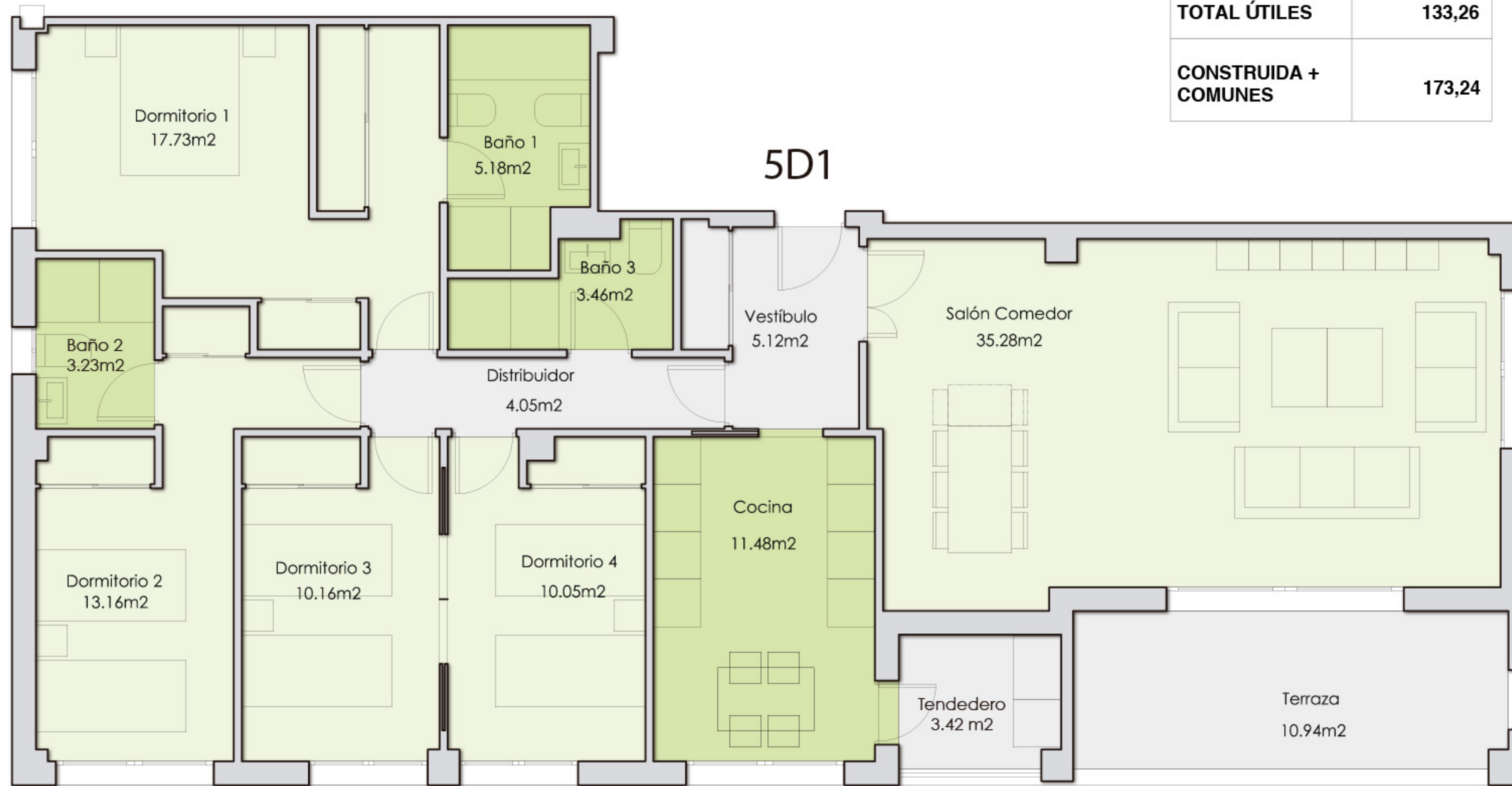

ORIENTACIÓN SUR



ESCALA GRÁFICA e: 1/75

5D1

VERSIÓN 1.2

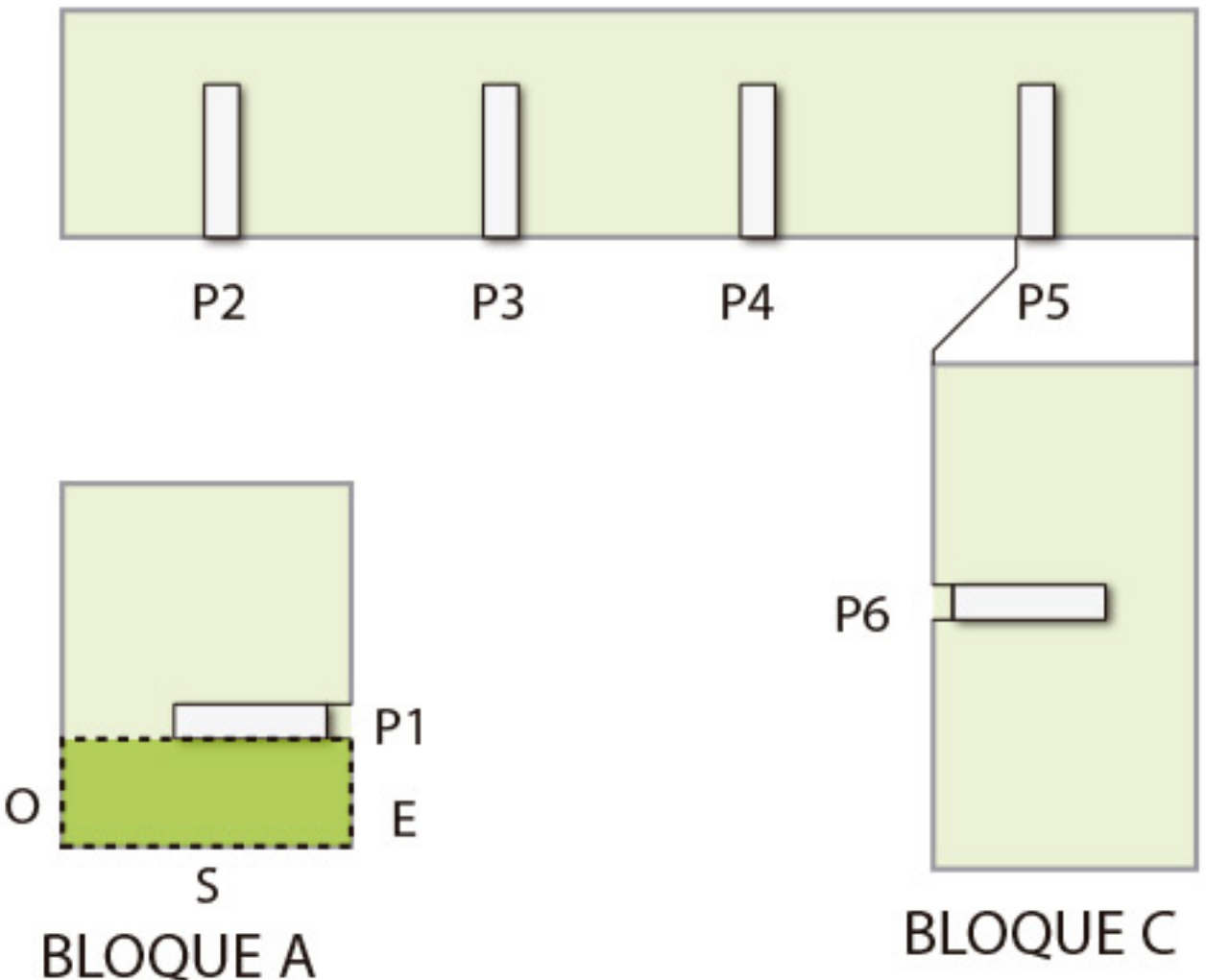

(*)"Las superficies son aproximadas y podrían sufrir variaciones por necesidades técnicas, durante la ejecución de la obra"

(**)"Las superficies construidas y útiles incluyen el 100% de terraza cubierta."

balabac una casa a mi medida .com

PROYECTO DE CONJUNTO RESIDENCIAL EN RÉGIMEN DE COOPERATIVA DE 63 VIVIENDAS, GARAJES, TRASTEROS Y LOCAL COMERCIAL EN LAS PARCELAS 2, 3, 7 y 8 DEL A.P.D. 18/18 ."ALAMEDA DE OSUNA", MADRID

VIVIENDA TIPO 5D1

EAI arquitectura S.L.P.
C/ Bristol 16, local 3. 28028. Madrid
WWW.EAIarquitectura.es

EAI arquitectura S.L.P.

Arquitectos:

- Ana Belén Robles Delgado
- Miguel Fernández Ochoa
- Joaquín García Llana
- Alberto Prado García
- Alberto Rubini

5D2

VIVIENDA DE CINCO DORMITORIOS, TRES BAÑOS Y ASEO, SALÓN - COMEDOR Y COCINA. VIVENDA CON TRIPLE ORIENTACIÓN Y ZONAS AJARDINADAS SUR, ESTE Y OESTE. VISTAS A ZONAS COMUNES DEL CONJUNTO.

Nº DE VIVIENDAS: 1 UD

(*)"Las superficies son aproximadas y podrán sufrir variaciones por necesidades técnicas, durante la ejecución de la obra"

(**)"Las superficies construidas y útiles incluyen el 100% de terraza cubierta."

549.900 €
IVA NO INCLUIDO
2 PLAZAS DE GARAJE Y 1 TRASTERO
INCLUIDOS EN EL PRECIO

ESTANCIA	S.ÚTIL	S.UTIL NC
Vestíbulo	4,20	
Distribuidor	7,51	
Salón Comedor	47,13	
Cocina	12,75	
Dormitorio 1	19,60	
Dormitorio 2	11,69	
Dormitorio 3	11,63	
Dormitorio 4	15,95	
Dormitorio 5	10,40	
Baño 1	5,23	
Baño 2	4,00	
Baño 3	3,07	
Aseo	2,17	
Jardín		113,81
TOTAL ÚTILES	155,33	113,81
CONSTRUIDA + COMUNES	201,93	

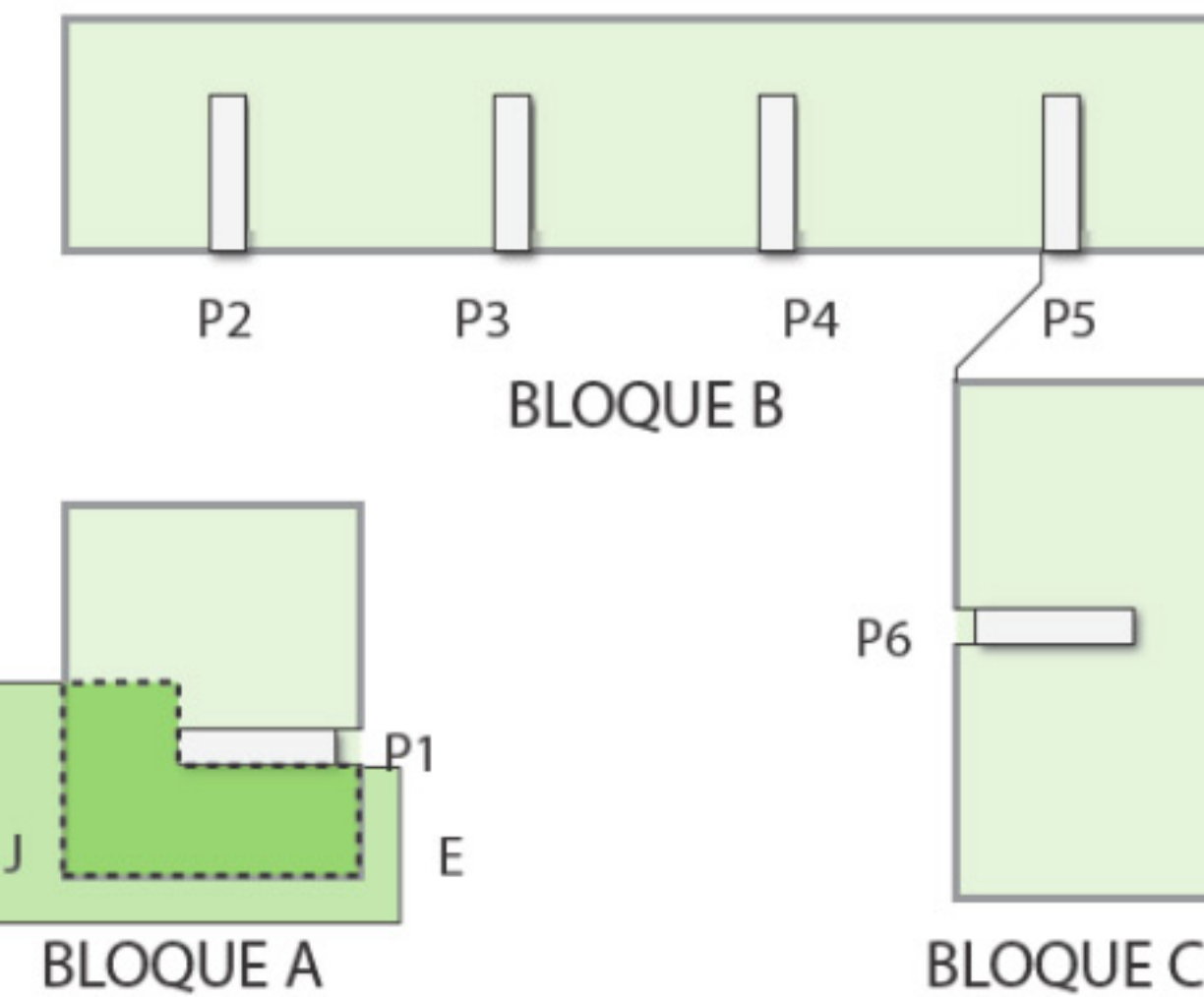

(*)"Las superficies son aproximadas y podrán sufrir variaciones por necesidades técnicas, durante la ejecución de la obra"

(**)"Las superficies construidas y útiles incluyen el 100% de terraza cubierta."

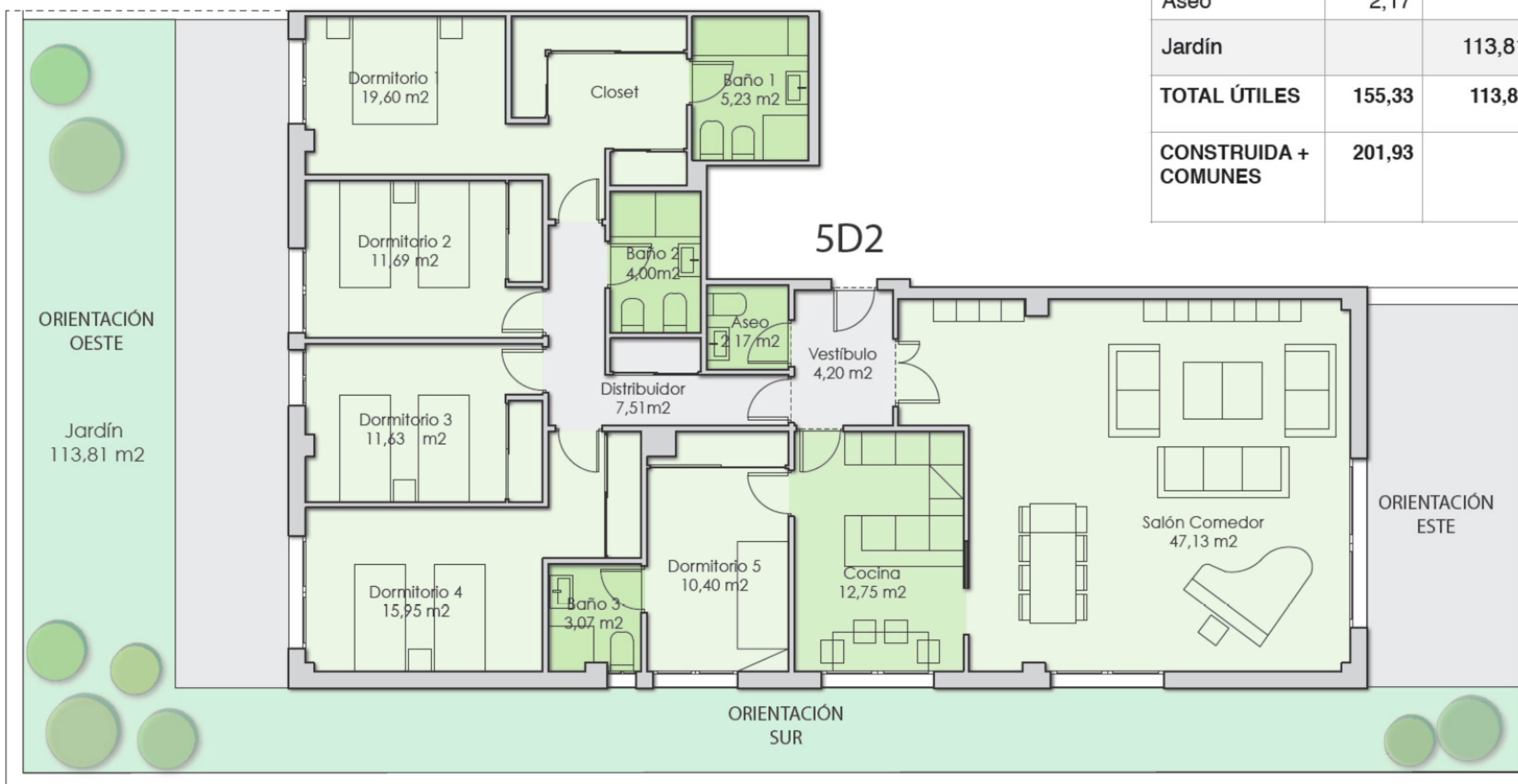

A₂

Altos de la Alameda



ESCALA GRÁFICA e: 1/100

ALTOS DE LA ALAMEDA SOCIEDAD COOPERATIVA - ALAMEDA DE OSUNA MADRID

balabac una casa a mi medida .com

PROYECTO DE CONJUNTO RESIDENCIAL EN RÉGIMEN DE COOPERATIVA DE 63 VIVIENDAS, GARAJES, TRASTEROS Y LOCAL COMERCIAL EN LAS PARCELAS 2, 3, 7 y 8 DEL A.P.D. 18/18 ."ALAMEDA DE OSUNA", MADRID

VIVIENDA TIPO 5D2

EAI arquitectura S.L.P.
Arquitectos:
Ana Belén Robles Delgado
Miguel Fernández Ochoa
Joaquín García Llana
Alberto Prado García
Alberto Rubini

EAI arquitectura S.L.P.
C/ Bristol 16 local 3 28028 Madrid
WWW.EAIarquitectura.es



5D3

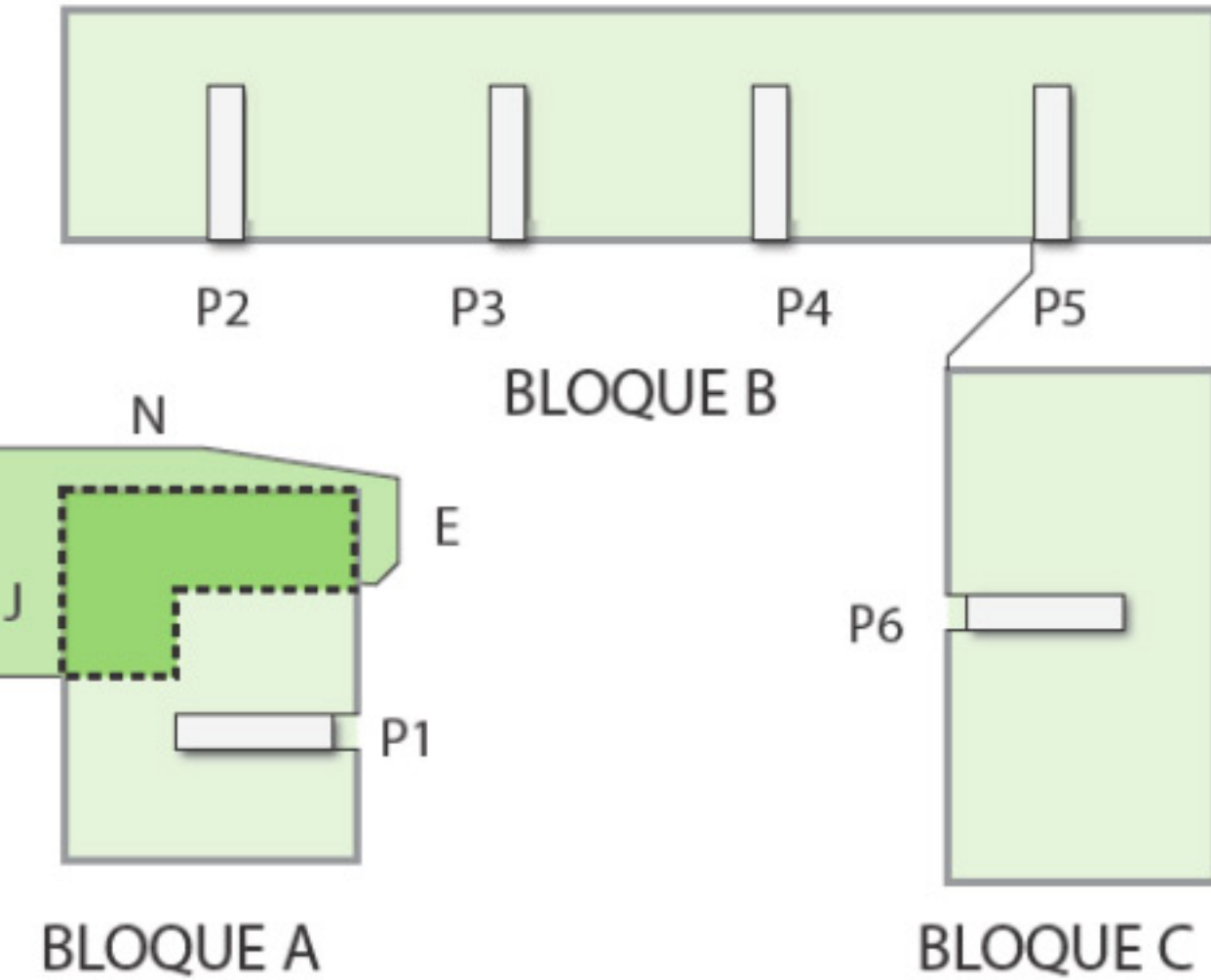

(*) "Las superficies son aproximadas y podrían sufrir variaciones por necesidades técnicas, durante la ejecución de la obra"

(**) "Las superficies construidas y útiles incluyen el 100% de terraza cubierta."

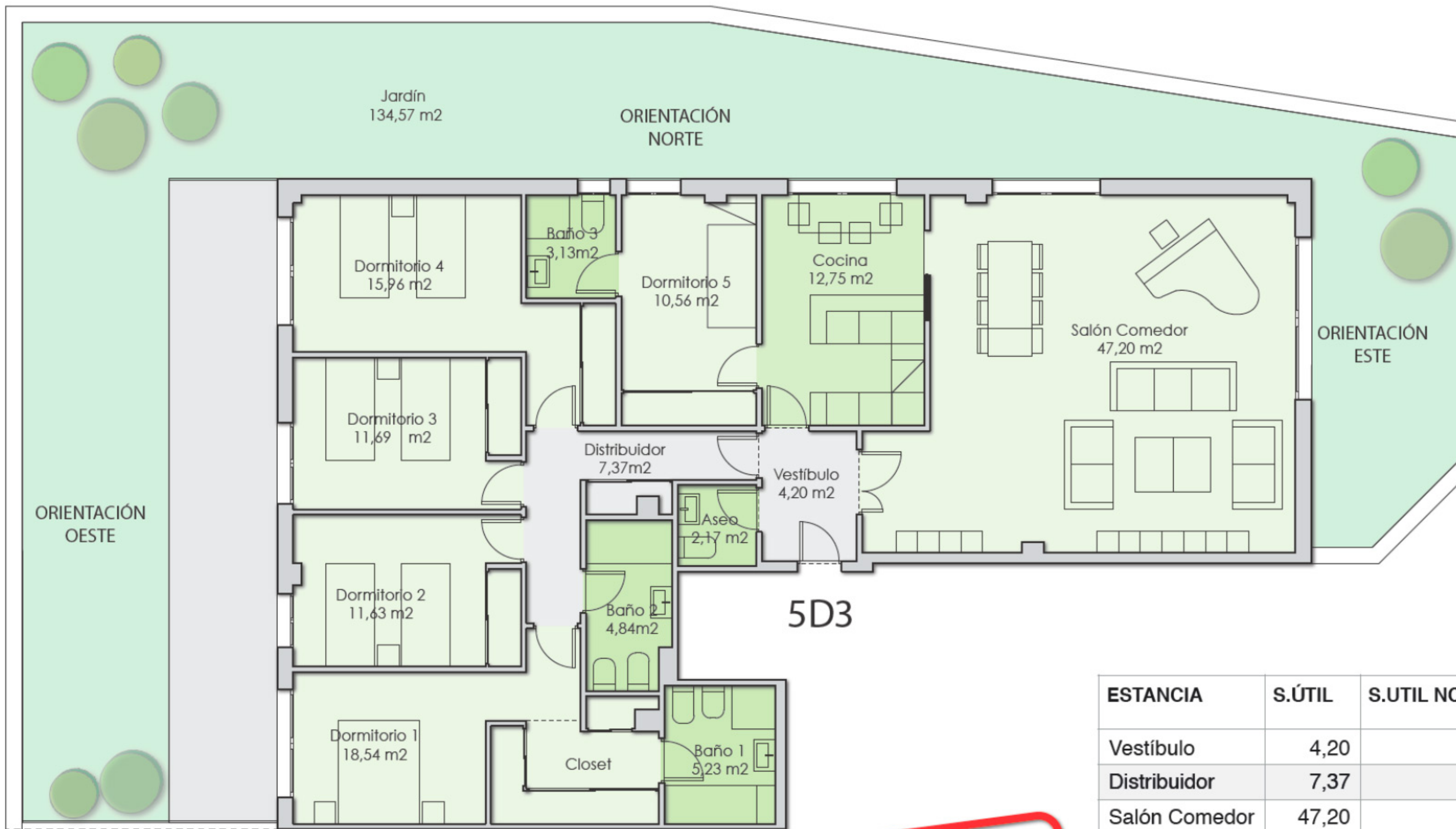

552.900 €
 IVA NO INCLUIDO
 2 PLAZAS DE GARAJE Y 1 TRASTERO
 INCLUIDOS EN EL PRECIO

ESTANCIA	S.ÚTIL	S.UTIL NC
Vestíbulo	4,20	
Distribuidor	7,37	
Salón Comedor	47,20	
Cocina	12,75	
Dormitorio 1	18,54	
Dormitorio 2	11,63	
Dormitorio 3	11,69	
Dormitorio 4	15,96	
Dormitorio 5	10,56	
Baño 1	5,23	
Baño 2	4,84	
Baño 3	3,13	
Aseo	2,17	
Jardín		134,57
TOTAL ÚTILES	155,27	134,57
CONSTRUIDA + COMUNES	201,85	

5D3

VIVIENDA DE CINCO DORMITORIOS, TRES BAÑOS Y ASEO, SALÓN - COMEDOR Y COCINA. VIVENDA CON TRIPLE ORIENTACIÓN Y ZONAS AJARDINADAS NORTE, ESTE Y OESTE. VISTAS A ZONAS COMUNES DEL CONJUNTO.

Nº DE VIVIENDAS: 1 UD

(*) "Las superficies son aproximadas y podrían sufrir variaciones por necesidades técnicas, durante la ejecución de la obra"

(**) "Las superficies construidas y útiles incluyen el 100% de terraza cubierta."

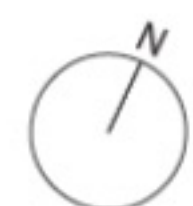

ESCALA GRÁFICA e: 1/100

A₂

Altos de la Alameda

ALTOS DE LA ALAMEDA SOCIEDAD COOPERATIVA - ALAMEDA DE OSUNA MADRID

balabac
 una casa a mi medida .com

PROYECTO DE CONJUNTO RESIDENCIAL EN RÉGIMEN DE COOPERATIVA DE 63 VIVIENDAS, GARAJES, TRASTEROS Y LOCAL COMERCIAL EN LAS PARCELAS 2, 3, 7 y 8 DEL A.P.D. 18/18 ."ALAMEDA DE OSUNA", MADRID

VIVIENDA TIPO 5D3



EAI arquitectura S.L.P.

Arquitectos:

Ana Belén Robles Delgado
 Miguel Fernández Ochoa
 Joaquín García Llana
 Alberto Prado García
 Alberto Rubini

EAI arquitectura S.L.P.
 C/ Bristol 16 local 3 28028 Madrid
 WWW.EAIarquitectura.es

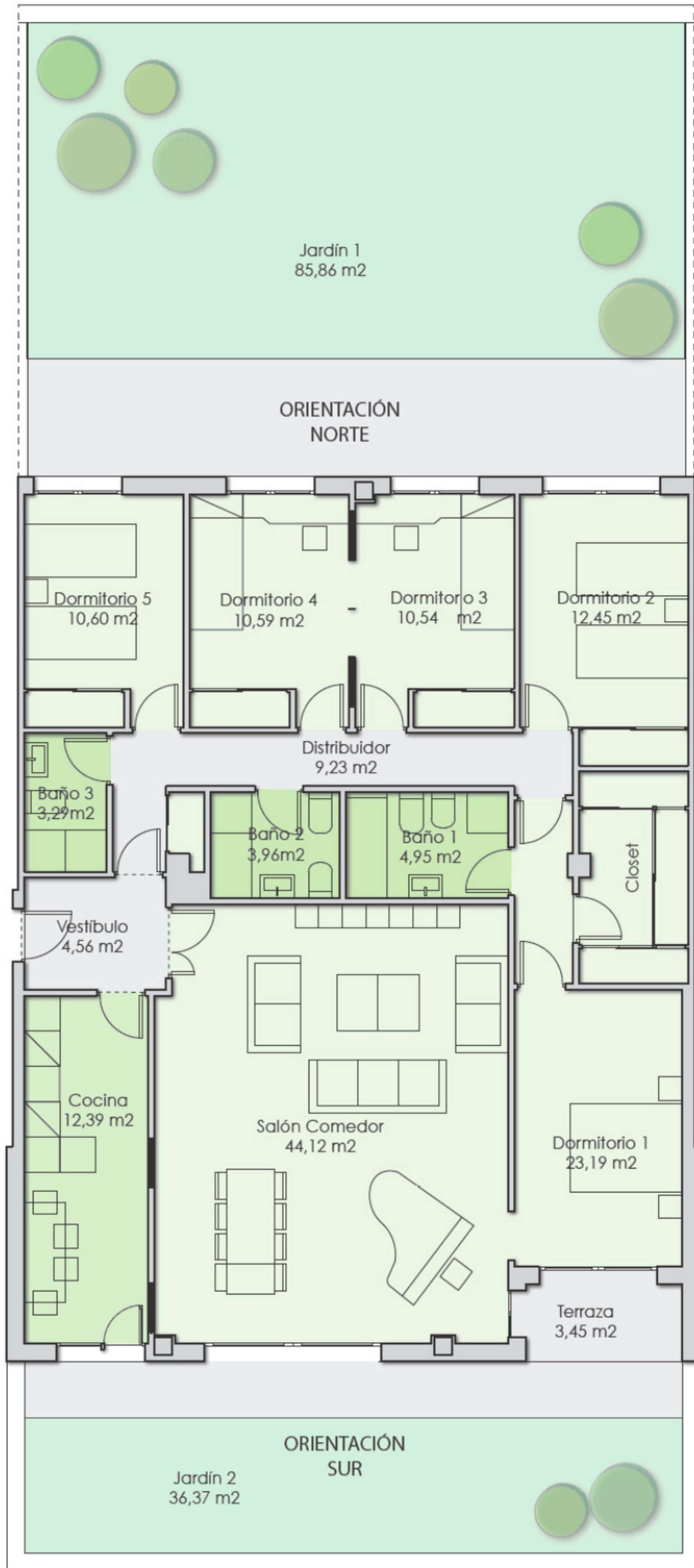

543.900 €
IVA NO INCLUIDO
2 PLAZAS DE GARAJE Y 1 TRASTERO
INCLUIDOS EN EL PRECIO



5D4

5D4

VIVIENDA DE CINCO DORMITORIOS, TRES BAÑOS, SALÓN-COMEDOR Y COCINA. VIVENDA CON DOBLE ORIENTACIÓN Y DOS ZONAS AJARDINADAS NORTE Y SUR. VISTAS A ZONAS COMUNES DEL CONJUNTO.

Nº DE VIVIENDAS: 1 UD

ESTANCIA	S.ÚTIL	S.UTIL NC
Vestíbulo	4,56	
Distribuidor	9,23	
Salón Comedor	44,12	
Cocina	12,39	
Dormitorio 1	23,19	
Dormitorio 2	12,45	
Dormitorio 3	10,54	
Dormitorio 4	10,59	
Dormitorio 5	10,60	
Baño 1	4,95	
Baño 2	3,96	
Baño 3	3,29	
Terraza	3,45	
Jardín 1		85,86
Jardín 2		36,37
TOTAL ÚTILES	153,32	
CONSTRUIDA + COMUNES	199,32	122,23

(*)"Las superficies son aproximadas y podrían sufrir variaciones por necesidades técnicas, durante la ejecución de la obra"

(**)"Las superficies construidas y útiles incluyen el 100% de terraza cubierta."

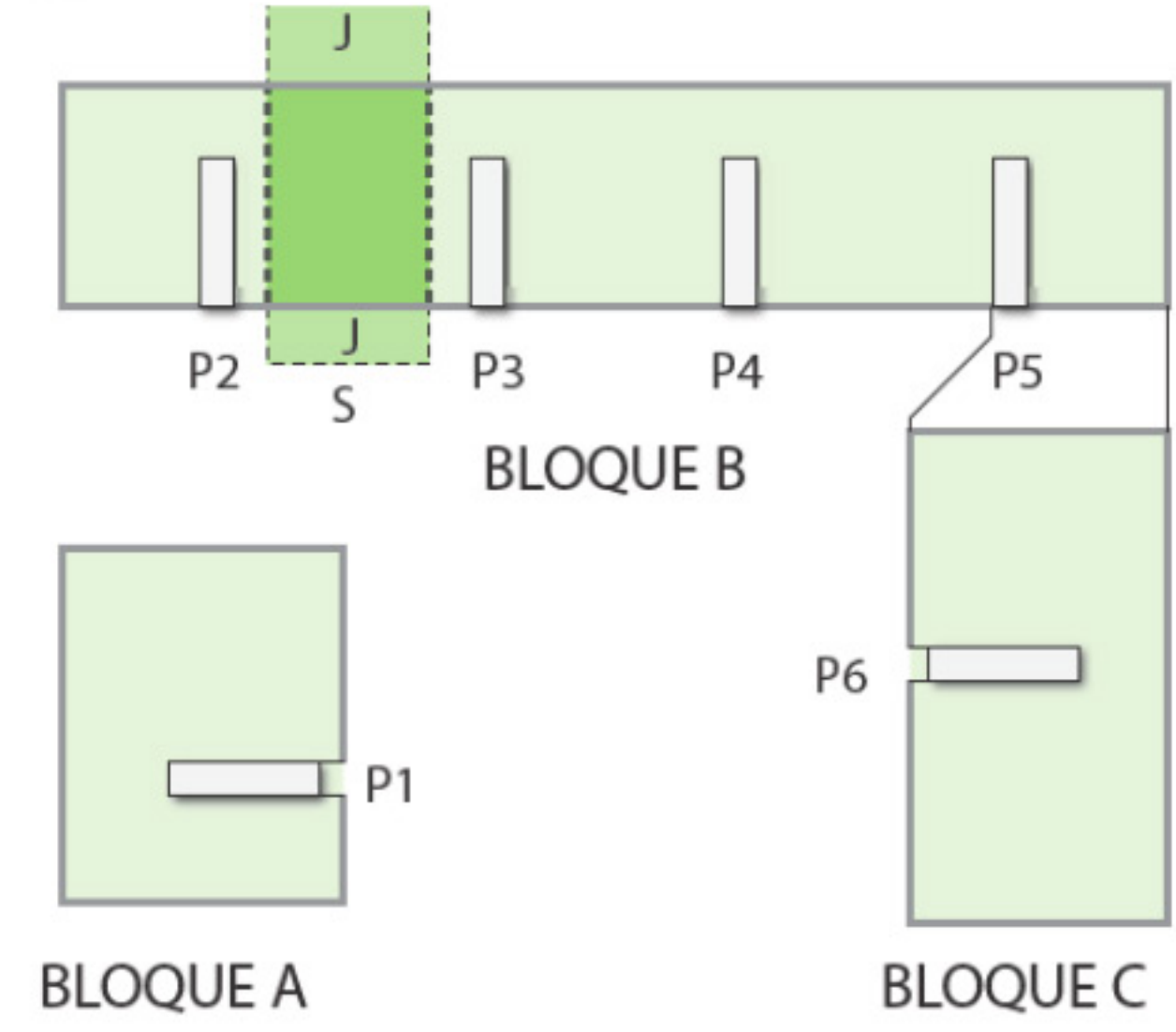

(*)"Las superficies son aproximadas y podrían sufrir variaciones por necesidades técnicas, durante la ejecución de la obra"

(**)"Las superficies construidas y útiles incluyen el 100% de terraza cubierta."

balabac una casa a mi medida .com

PROYECTO DE CONJUNTO RESIDENCIAL EN RÉGIMEN DE COOPERATIVA DE 63 VIVIENDAS, GARAJES, TRASTEROS Y LOCAL COMERCIAL EN LAS PARCELAS 2, 3, 7 y 8 DEL A.P.D. 18/18 ."ALAMEDA DE OSUNA", MADRID

VIVIENDA TIPO 5D4



EAI arquitectura S.L.P.
Arquitectos:
Ana Belén Robles Delgado
Miguel Fernández Ochoa
Joaquín García Llana
Alberto Prado García
Alberto Rubini

552.900 €
IVA NO INCLUIDO
2 PLAZAS DE GARAJE Y 1 TRASTERO
INCLUIDOS EN EL PRECIO

5D5

5D5

VIVIENDA DE CINCO DORMITORIOS, TRES BAÑOS, SALÓN-COMEDOR Y COCINA. VIVIENDA CON TRIPLE ORIENTACIÓN Y ZONA AJARDINAD NORTE, SUR Y OESTE. VISTAS A ZONAS COMUNES DEL CONJUNTO.

Nº DE VIVIENDAS: 1 UD

ESTANCIA	S.ÚTIL	S.UTIL NC
Vestíbulo	4,50	
Distribuidor	9,97	
Salón Comedor	42,05	
Cocina	16,62	
Dormitorio 1	17,35	
Dormitorio 2	10,97	
Dormitorio 3	11,03	
Dormitorio 4	12,49	
Dormitorio 5	11,27	
Baño 1	4,34	
Baño 2	4,49	
Baño 3	3,15	
Jardín		234,80
TOTAL ÚTILES	148,23	234,80
CONSTRUIDA + COMUNES	192,70	

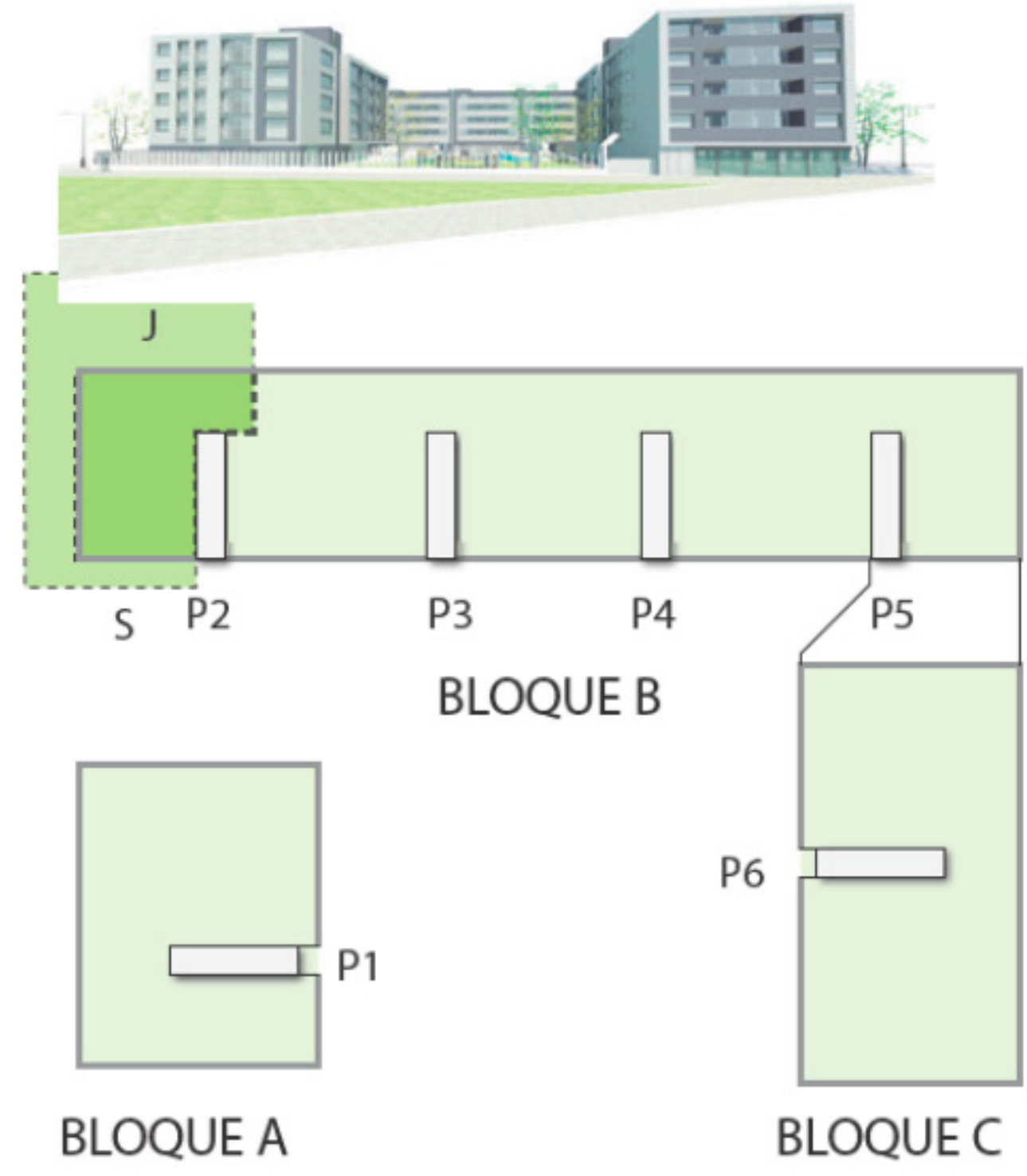

(*)"Las superficies son aproximadas y podrían sufrir variaciones por necesidades técnicas, durante la ejecución de la obra"
 (**)"Las superficies construidas y útiles incluyen el 100% de terraza cubierta."



(*)"Las superficies son aproximadas y podrían sufrir variaciones por necesidades técnicas, durante la ejecución de la obra"
 (**)"Las superficies construidas y útiles incluyen el 100% de terraza cubierta."

balabac una casa a mi medida .com

PROYECTO DE CONJUNTO RESIDENCIAL EN RÉGIMEN DE COOPERATIVA DE 63 VIVIENDAS, GARAJES, TRASTEROS Y LOCAL COMERCIAL EN LAS PARCELAS 2, 3, 7 y 8 DEL A.P.D. 18/18 ."ALAMEDA DE OSUNA", MADRID

VIVIENDA TIPO 5D5

EAI arquitectura S.L.P.
 Arquitectos:
 Ana Belén Robles Delgado
 Miguel Fernández Ochoa
 Joaquín García Llana
 Alberto Prado García
 Alberto Rubini

EAI arquitectura S.L.P.
 C/ Bristol 16 local 3 28028 Madrid
 WWW.EAIarquitectura.es

ESTANCIA	S.ÚTIL
Vestíbulo	3,96
Distribuidor	9,93
Salón Comedor	32,17
Cocina	12,45
Tendedero	3,55
Dormitorio 1	17,36
Dormitorio 2	10,97
Dormitorio 3	11,03
Dormitorio 4	12,49
Dormitorio 5	11,27
Baño 1	4,49
Baño 2	3,15
Baño 3	4,43
Terraza	25,02
TOTAL ÚTILES	162,27
CONSTRUIDA + COMUNES	173,97



569.900 €
IVA NO INCLUIDO
2 PLAZAS DE GARAJE Y 1 TRASTERO
INCLUIDOS EN EL PRECIO

5D6B

VIVIENDA DE CINCO DORMITORIOS, TRES BAÑOS, SALÓN - COMEDOR, COCINA, TENDEDERO Y TERRAZA. VIVENDA CON TRIPLE ORIENTACIÓN SUR, ESTE Y NORTE.

Nº DE VIVIENDAS: 1 UD

(*) "Las superficies son aproximadas y podrían sufrir variaciones por necesidades técnicas, durante la ejecución de la obra"

(**)"Las superficies construidas y útiles incluyen el 100% de terraza cubierta."



ESCALA GRÁFICA e: 1/75



5D6B

VERSIÓN 1.2

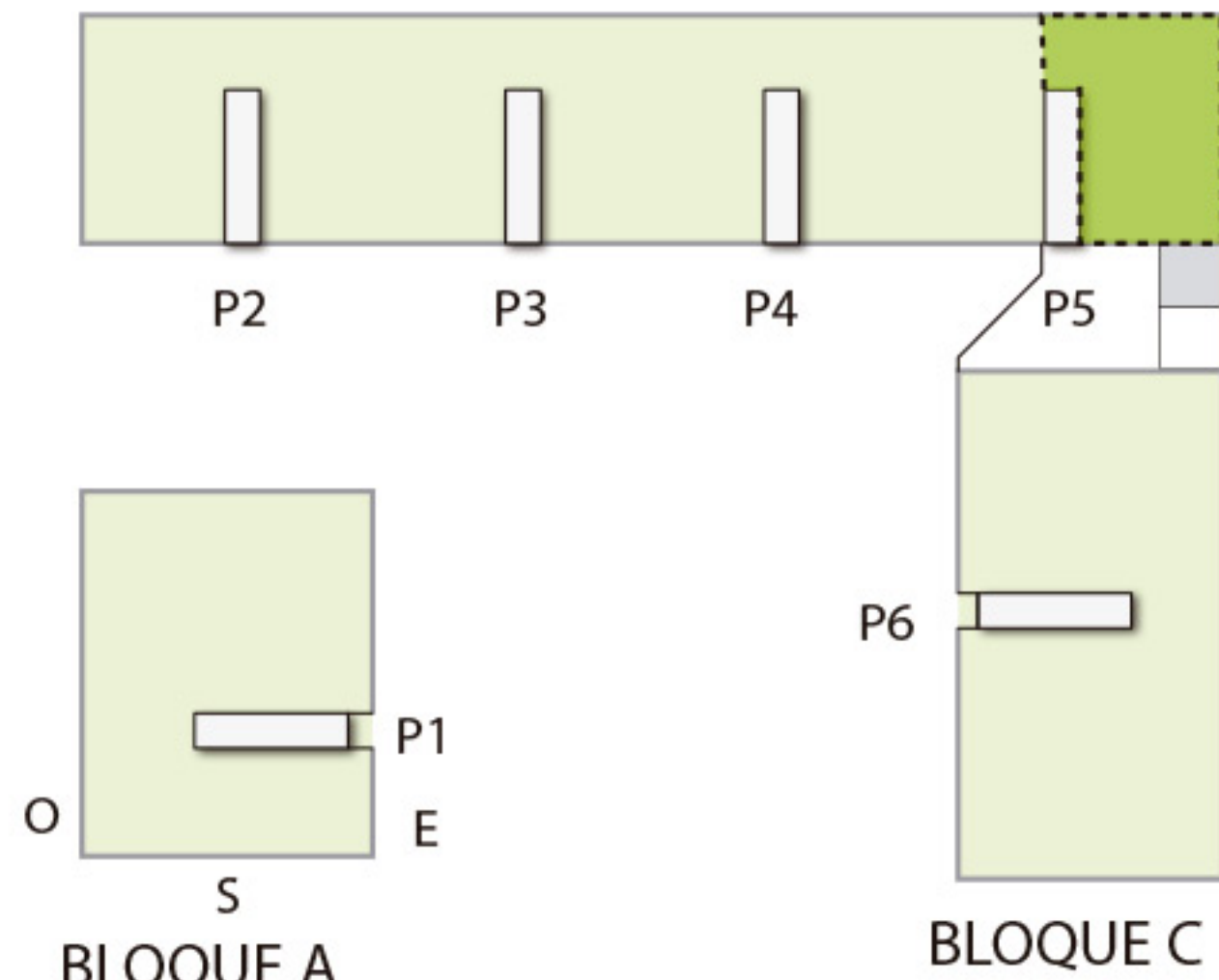

(*) "Las superficies son aproximadas y podrían sufrir variaciones por necesidades técnicas, durante la ejecución de la obra"

(**)"Las superficies construidas y útiles incluyen el 100% de terraza cubierta."

balabac
 una casa a mi medida .com

PROYECTO DE CONJUNTO RESIDENCIAL EN RÉGIMEN DE COOPERATIVA DE 63 VIVIENDAS, GARAJES, TRASTEROS Y LOCAL COMERCIAL EN LAS PARCELAS 2, 3, 7 y 8 DEL A.P.D. 18/18 ."ALAMEDA DE OSUNA", MADRID

VIVIENDA TIPO 5D6B



EAI arquitectura S.L.P.

Arquitectos:

Ana Belén Robles Delgado
 Miguel Fernández Ochoa
 Joaquín García Llana
 Alberto Prado García
 Alberto Rubini

EAI arquitectura S.L.P.
 C/ Bristol 16, local 3. 28028. Madrid
 WWW.EAIarquitectura.es

ALTOS DE LA ALAMEDA SOCIEDAD COOPERATIVA - ALAMEDA DE OSUNA MADRID

A₂

Altos de la Alameda



ESTANCIA	S.ÚTIL
Vestíbulo	3,96
Distribuidor	6,76
Salón Comedor	36,77
Cocina	12,45
Tendedero	3,55
Dormitorio 1	16,04
Dormitorio 2	11,03
Dormitorio 3	10,97
Dormitorio 4	17,36
Baño 1	4,27
Baño 2	3,15
Baño 3	4,43
Terraza	16,20
TOTAL ÚTILES	146,94
CONSTRUIDA + COMUNES	191,02

569.900 €
 IVA NO INCLUIDO
 2 PLAZAS DE GARAJE Y 1 TRASTERO
 INCLUIDOS EN EL PRECIO

5D6C

VIVIENDA DE CUATRO DORMITORIOS, TRES BAÑOS, SALÓN - COMEDOR, COCINA, TENDEDERO Y TERRAZA. VIVENDA CON TRIPLE ORIENTACIÓN SUR, NORTE Y OESTE.

Nº DE VIVIENDAS: 1 UDS

(*)"Las superficies son aproximadas y podrían sufrir variaciones por necesidades técnicas, durante la ejecución de la obra"

(**)"Las superficies construidas y útiles incluyen el 100% de terraza cubierta."

5D6C

VERSIÓN 1.2

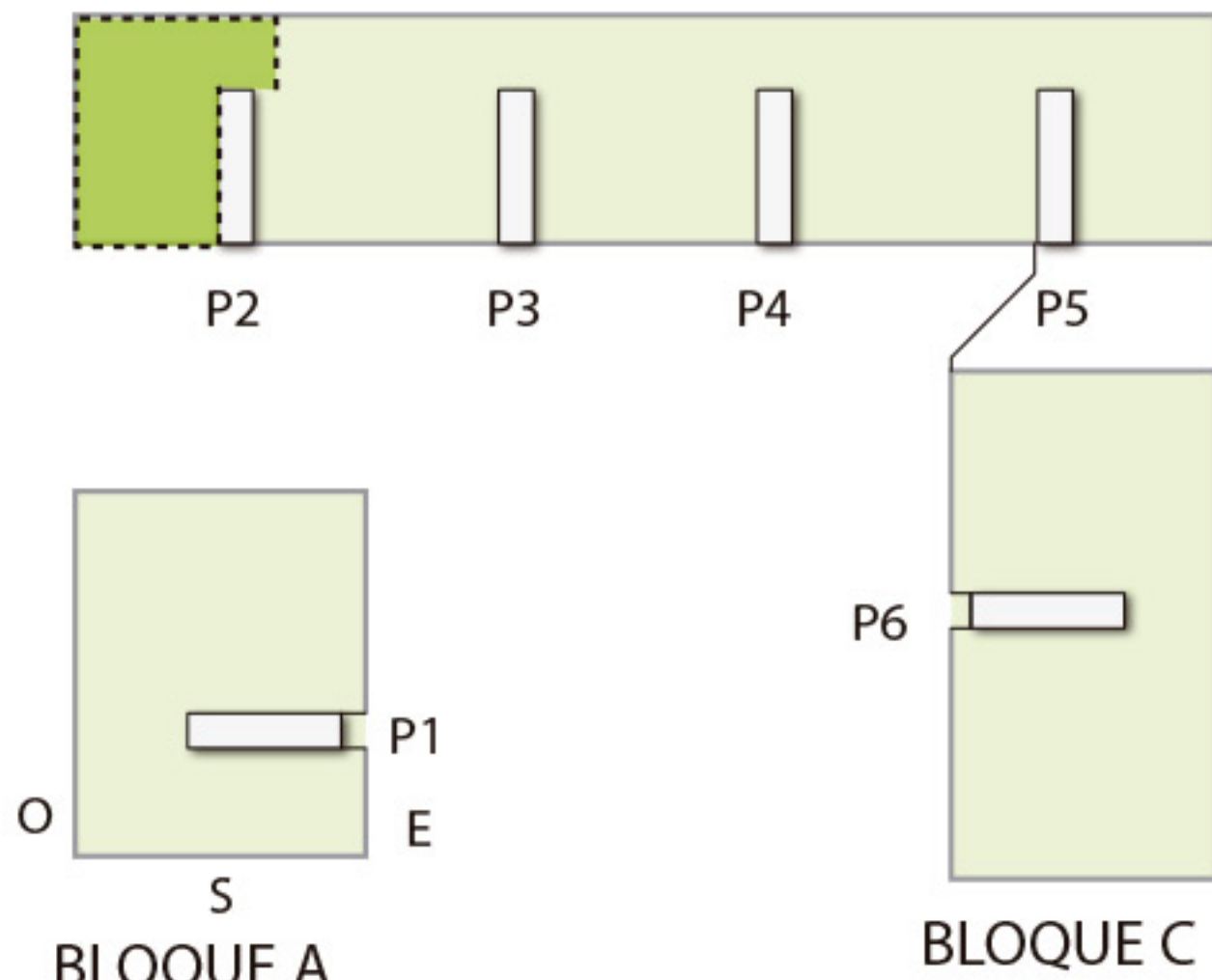

(*)"Las superficies son aproximadas y podrían sufrir variaciones por necesidades técnicas, durante la ejecución de la obra"

(**)"Las superficies construidas y útiles incluyen el 100% de terraza cubierta."

balabac
 una casa a mi medida .com

PROYECTO DE CONJUNTO RESIDENCIAL EN RÉGIMEN DE COOPERATIVA DE 63 VIVIENDAS, GARAJES, TRASTEROS Y LOCAL COMERCIAL EN LAS PARCELAS 2, 3, 7 y 8 DEL A.P.D. 18/18 ."ALAMEDA DE OSUNA", MADRID

VIVIENDA TIPO 5D6C



EAI arquitectura S.L.P.

Arquitectos:

Ana Belén Robles Delgado
 Miguel Fernández Ochoa
 Joaquín García Llana
 Alberto Prado García
 Alberto Rubini

EAI arquitectura S.L.P.
 C/ Bristol 16, local 3. 28028. Madrid
 WWW.EAIarquitectura.es

A₂

Altos de la Alameda

ORIENTACIÓN SUR



ESCALA GRÁFICA e: 1/75



ORIENTACIÓN NORTE

ORIENTACIÓN SUR

5D7

A₂

Altos de la Alameda

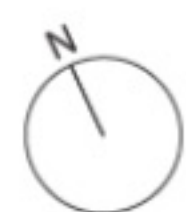

ESCALA GRÁFICA e: 1/75

ALTOS DE LA ALAMEDA SOCIEDAD COOPERATIVA - ALAMEDA DE OSUNA MADRID

709.900 €
IVA NO INCLUIDO
2 PLAZAS DE GARAJE Y 1 TRASTERO
INCLUIDOS EN EL PRECIO

N
5D7



5D7

VIVIENDA DE CINCO DORMITORIOS, TRES BAÑOS Y ASEO, SALÓN-COMEDOR, COCINA Y TERRAZA. VIVIENDA CON DOBLE ORIENTACIÓN NORTE Y SUR. VISTAS A ZONAS COMUNES DEL CONJUNTO.

Nº DE VIVIENDAS: 1 UD

ESTANCIA	S.ÚTIL	S.UTIL NC
Vestíbulo	3,75	
Distribuidor	14,66	
Salón Comedor	53,35	
Cocina	17,37	
Dormitorio 1	24,74	
Dormitorio 2	15,41	
Dormitorio 3	11,87	
Dormitorio 4	11,93	
Dormitorio 5	11,87	
Baño 1	5,30	
Baño 2	4,14	
Baño 3	4,14	
Aseo	2,26	
Terraza		25,70
TOTAL ÚTILES	180,79	25,70
CONSTRUIDA + COMUNES	235,03	

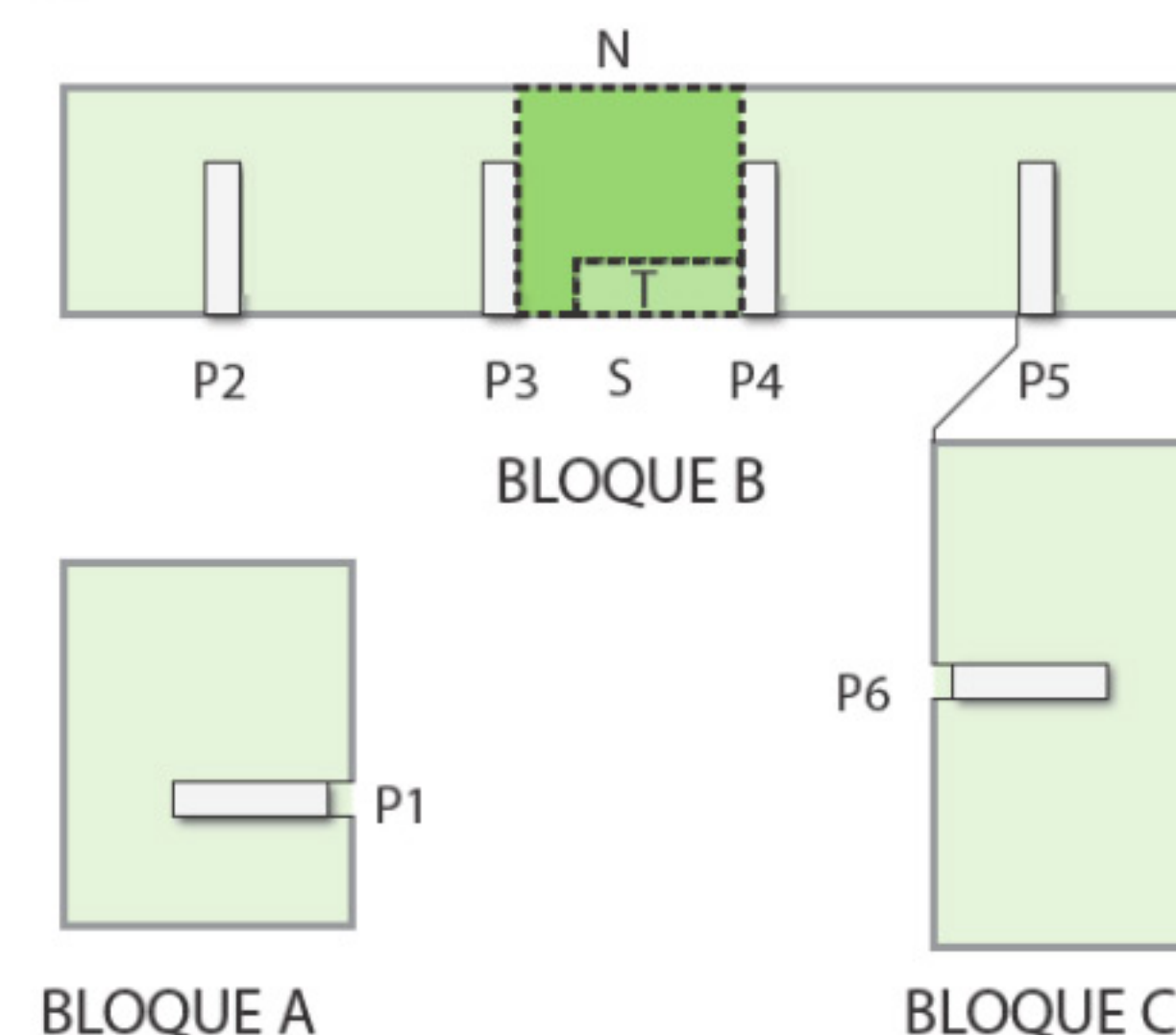

(*)"Las superficies son aproximadas y podrían sufrir variaciones por necesidades técnicas, durante la ejecución de la obra"

(**)"Las superficies construidas y útiles incluyen el 100% de terraza cubierta."

balabac
 una casa a mi medida .com

PROYECTO DE CONJUNTO RESIDENCIAL EN RÉGIMEN DE COOPERATIVA DE 63 VIVIENDAS, GARAJES, TRASTEROS Y LOCAL COMERCIAL EN LAS PARCELAS 2, 3, 7 y 8 DEL A.P.D. 18/18 ."ALAMEDA DE OSUNA", MADRID

VIVIENDA TIPO 5D7



EAI arquitectura S.L.P.
 C/ Bristol 16 local 3 28028 Madrid
 WWW.EAIarquitectura.es

EAI arquitectura S.L.P.

Arquitectos:

Ana Belén Robles Delgado
 Miguel Fernández Ochoa
 Joaquín García Llana
 Alberto Prado García
 Alberto Rubini

(*)"Las superficies son aproximadas y podrían sufrir variaciones por necesidades técnicas, durante la ejecución de la obra"

(**)"Las superficies construidas y útiles incluyen el 100% de terraza cubierta."

699.900 €
IVA NO INCLUIDO
2 PLAZAS DE GARAJE Y 1 TRASTERO
INCLUIDOS EN EL PRECIO

5D8



5D8

VIVIENDA DE CINCO DORMITORIOS, TRES BAÑOS Y UN ASEO, SALÓN-COMEDOR, COCINA Y TERRAZA. VIVIENDA CON DOBLE ORIENTACIÓN NORTE Y SUR. VISTAS A ZONAS COMUNES DEL CONJUNTO.

Nº DE VIVIENDAS: 2 UDS

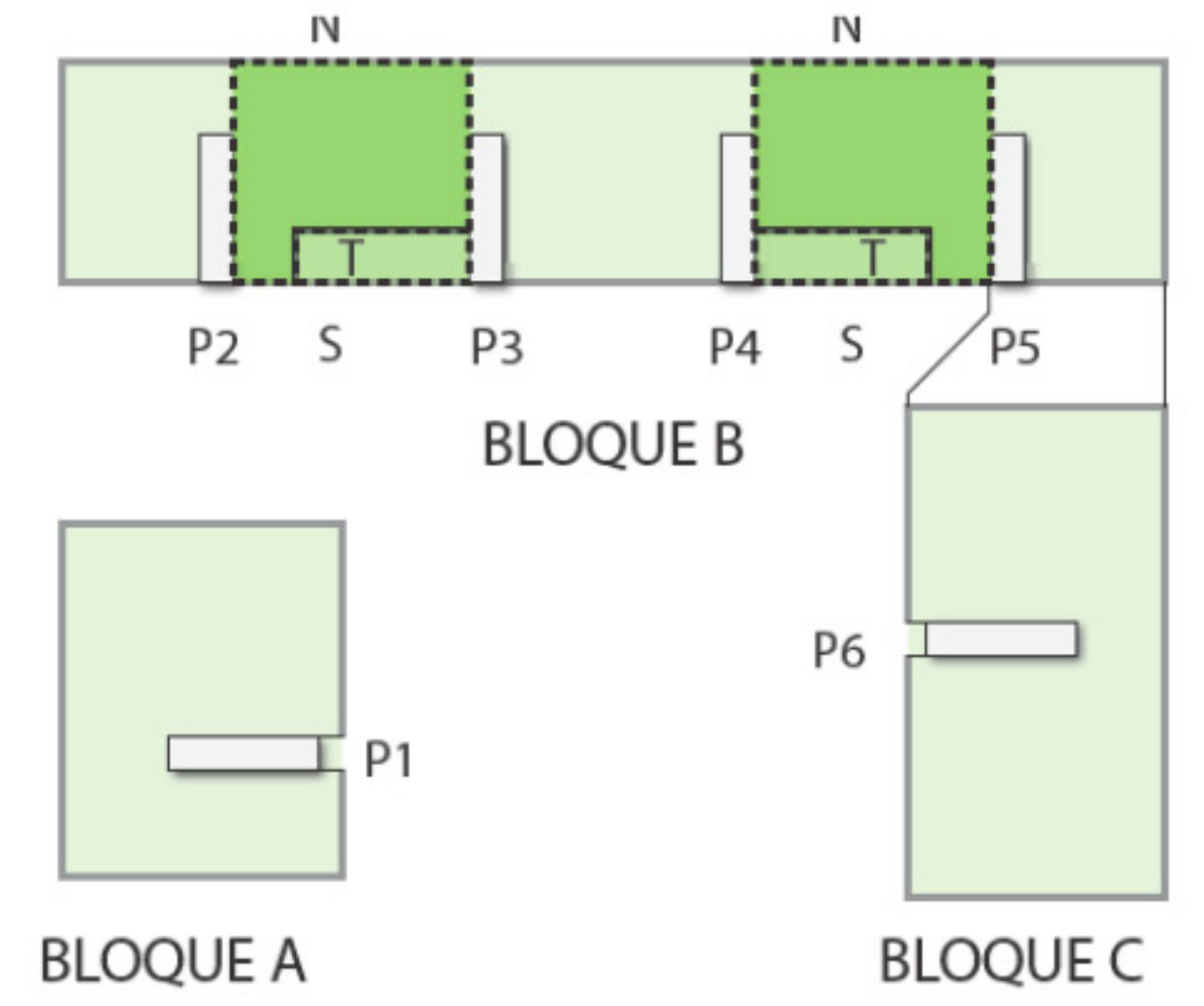

ESTANCIA	S.ÚTIL	S.UTIL NC
Vestíbulo	6,09	
Distribuidor	10,40	
Salón Comedor	49,72	
Cocina	19,00	
Dormitorio 1	23,44	
Dormitorio 2	16,92	
Dormitorio 3	11,94	
Dormitorio 4	11,87	
Dormitorio 5	11,93	
Baño 1	5,68	
Baño 2	4,14	
Baño 3	3,98	
Aseo	2,34	
Terraza		28,52
TOTAL ÚTILES	177,45	28,52
CONSTRUIDA + COMUNES	230,69	

(*)"Las superficies son aproximadas y podrían sufrir variaciones por necesidades técnicas, durante la ejecución de la obra"
 (**)"Las superficies construidas y útiles incluyen el 100% de terraza cubierta."

balabac una casa a mi medida .com
 PROYECTO DE CONJUNTO RESIDENCIAL EN RÉGIMEN DE COOPERATIVA DE 63 VIVIENDAS, GARAJES, TRASTEROS Y LOCAL COMERCIAL EN LAS PARCELAS 2, 3, 7 y 8 DEL A.P.D. 18/18 ."ALAMEDA DE OSUNA", MADRID

VIVIENDA TIPO 5D8

EAI arquitectura S.L.P.
 Arquitectos:
 Ana Belén Robles Delgado
 Miguel Fernández Ochoa
 Joaquín García Llana
 Alberto Prado García
 Alberto Rubini

EAI arquitectura S.L.P.
 C/ Bristol 16 local 3 28028 Madrid
 WWW.EAIarquitectura.es

A₂
 Altos de la Alameda

