

Superficies según DECRETO 218/2005 (BOJA)

S.Útil total (D.218/2005):	145,95 m ²
S.Construida total (D.218/2005):	189,55 m ²

Superficie CONSTRUIDA CON COMUNES

194,40 m²

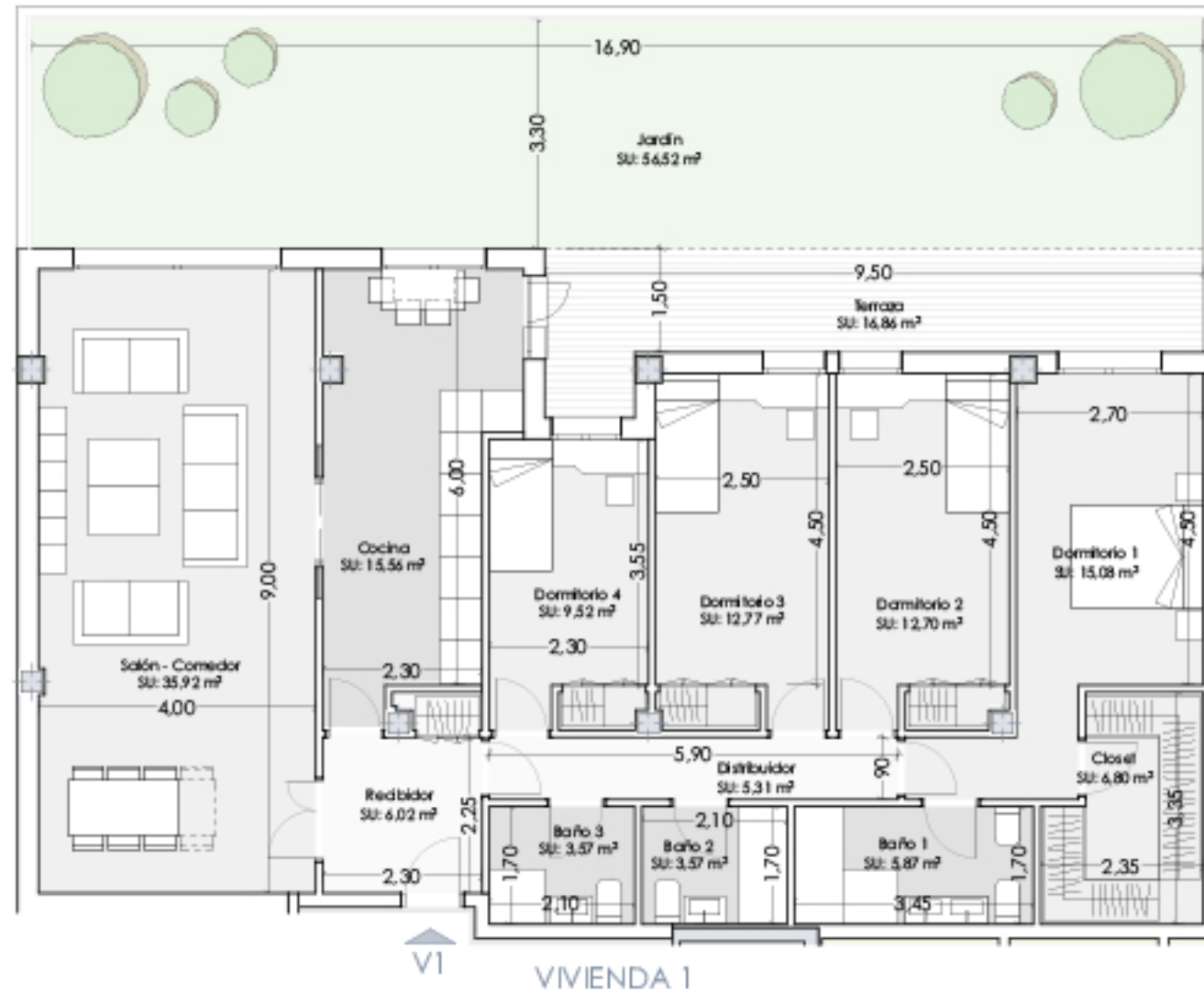

ESCALA GRÁFICA e: 1/100



V.1

VERSIÓN 2.0

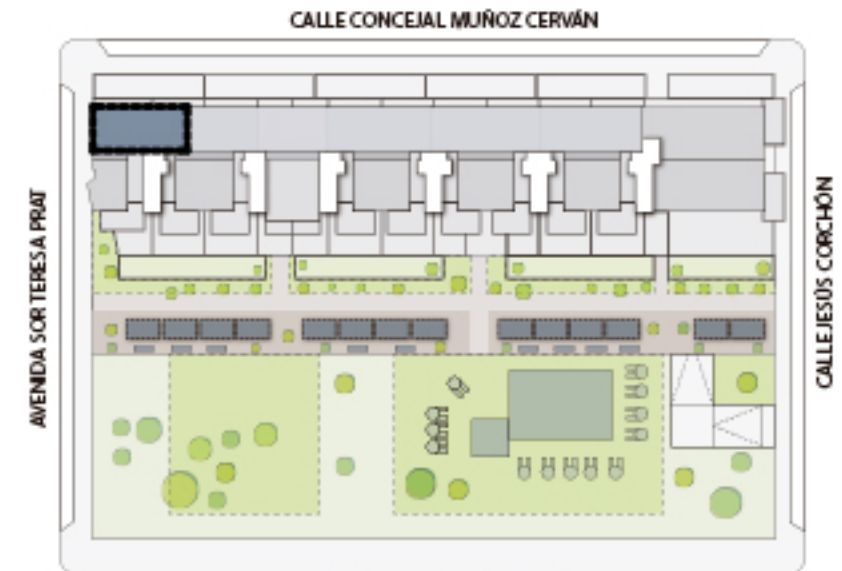

(*)"Las superficies son aproximadas y podrían sufrir variaciones por necesidades técnicas, durante la ejecución de la obra"

(**)"Según el DECRETO 218/2005 de la Junta de Andalucía, se computa como superficie útil de los espacios exteriores de uso privativo, el 50% de la superficie real de su suelo, hasta un máximo del 10% de la superficie útil cerrada de la vivienda correspondiente"

balabac TERRAZAS DEL PACIFICO

una casa a mi medida .com

PROYECTO DE VIVIENDAS GARAJES Y TRASTEROS EN EL SOLAR "LLANO DEL TABACO" AVDA.SOR TERESA PRAT. HUELIN. MÁLAGA

VIVIENDA 1



EAI arquitectura S.L.P.

Arquitectos:

Ana Belén Robles Delgado
Miguel Fernández Ochoa
Joaquín García Llaneza
Alberto Prado García
Alberto Rubini

EAI arquitectura S.L.P.
C/ Estal 14, local 3, 29008, Málaga
WWW.EAIarquitectura.es

TERRAZAS DEL PACIFICO

PHOENIX EAI arquitectura S.L.P. - PROYECTO DE VIVIENDAS, GARAJES Y TRASTEROS "RESIDENCIAL TERRAZAS DEL PACIFICO". MÁLAGA - www.unacasaamimedita.com



Superficies según DECRETO 218/2005 (BOJA)

S.Útil total (D.218/2005): **165,90 m²**
S.Construida total (D.218/2005): **214,50 m²**

Superficie CONSTRUIDA CON COMUNES

212,65 m²

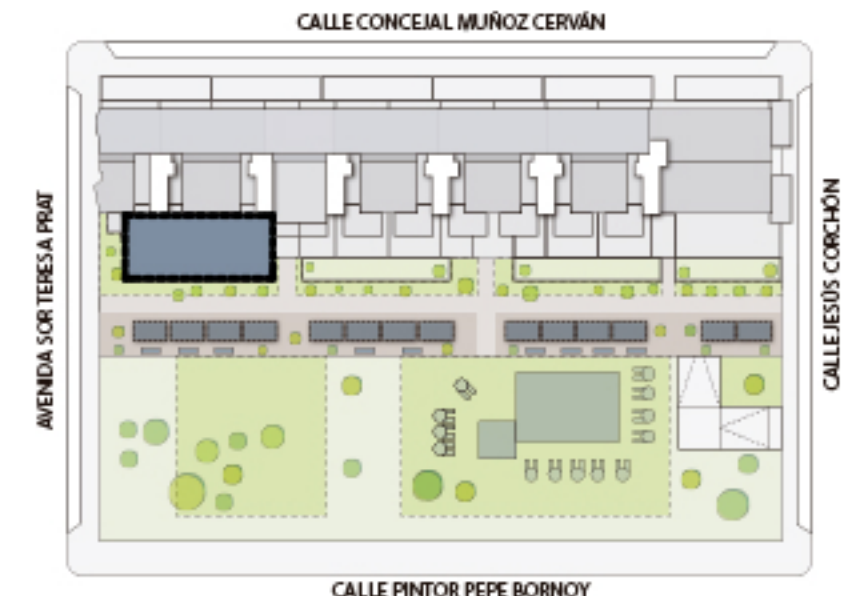

(*)"Las superficies son aproximadas y podrían sufrir variaciones por necesidades técnicas, durante la ejecución de la obra"

(**)"Según el DECRETO 218/2005 de la Junta de Andalucía, se computa como superficie útil de los espacios exteriores de uso privativo, el 50% de la superficie real de su suelo, hasta un máximo del 10% de la superficie útil cerrada de la vivienda correspondiente"

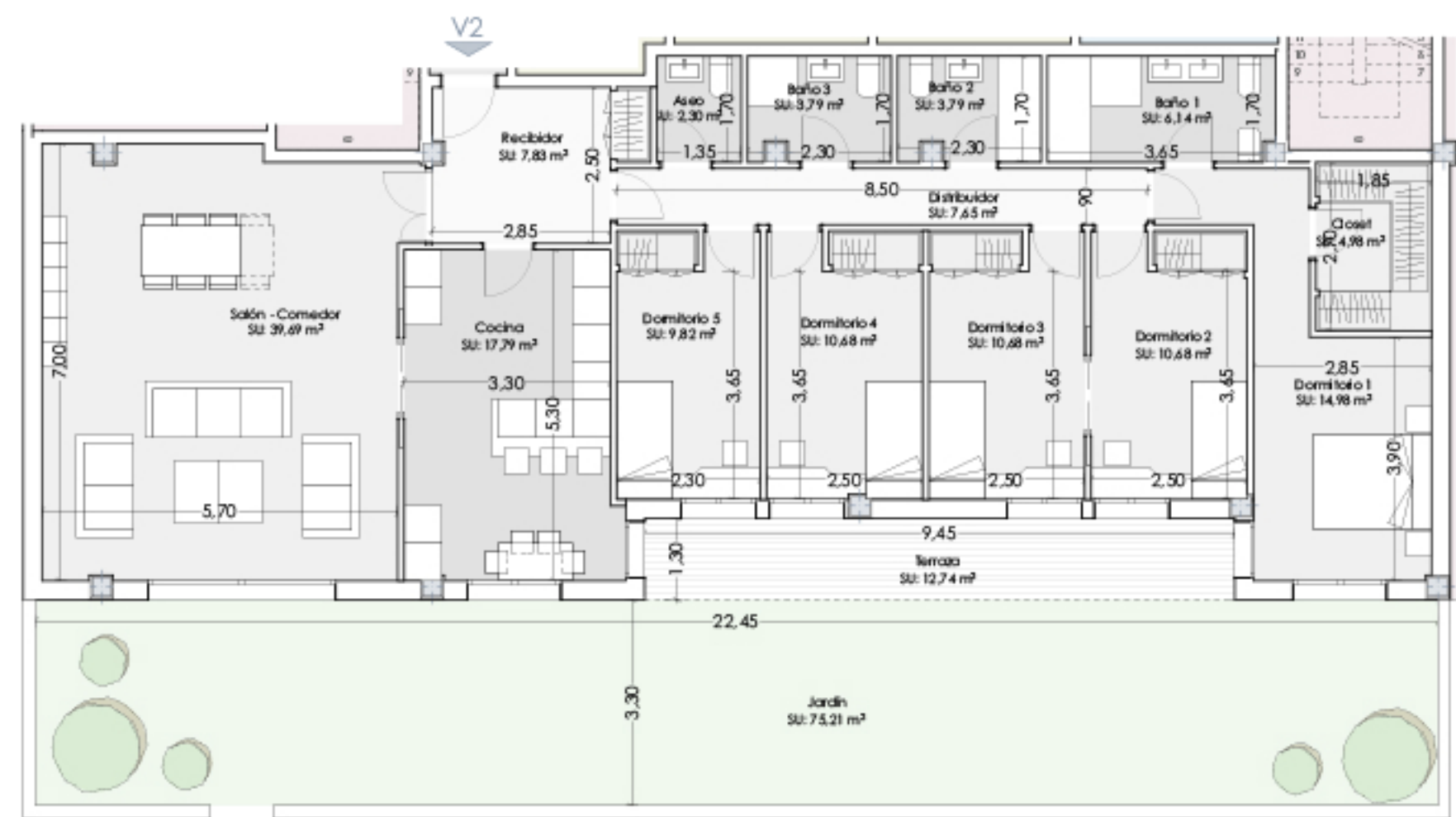

VIVIENDA 2

ESCALA GRÁFICA e: 1/100

balabac TERRAZAS DEL PACIFICO

una casa a mi medida.com

PROYECTO DE VIVIENDAS GARAJES Y TRASTEROS EN EL SOLAR "LLANO DEL TABACO" AVDA.SOR TERESA PRAT. HUELIN. MÁLAGA

VIVIENDA 2



EAI arquitectura S.L.P.
Arquitectos:
Ana Belén Robles Delgado
Miguel Fernández Ochoa
Joaquín García Llaneza
Alberto Prado García
Alberto Rubini

Superficies según **DECRETO 218/2005 (BOJA)**

S.Útil total (D.218/2005): **148,95 m²**
 S.Construida total (D.218/2005): **190,60 m²**

Superficie **CONSTRUIDA CON COMUNES**

197,60 m²

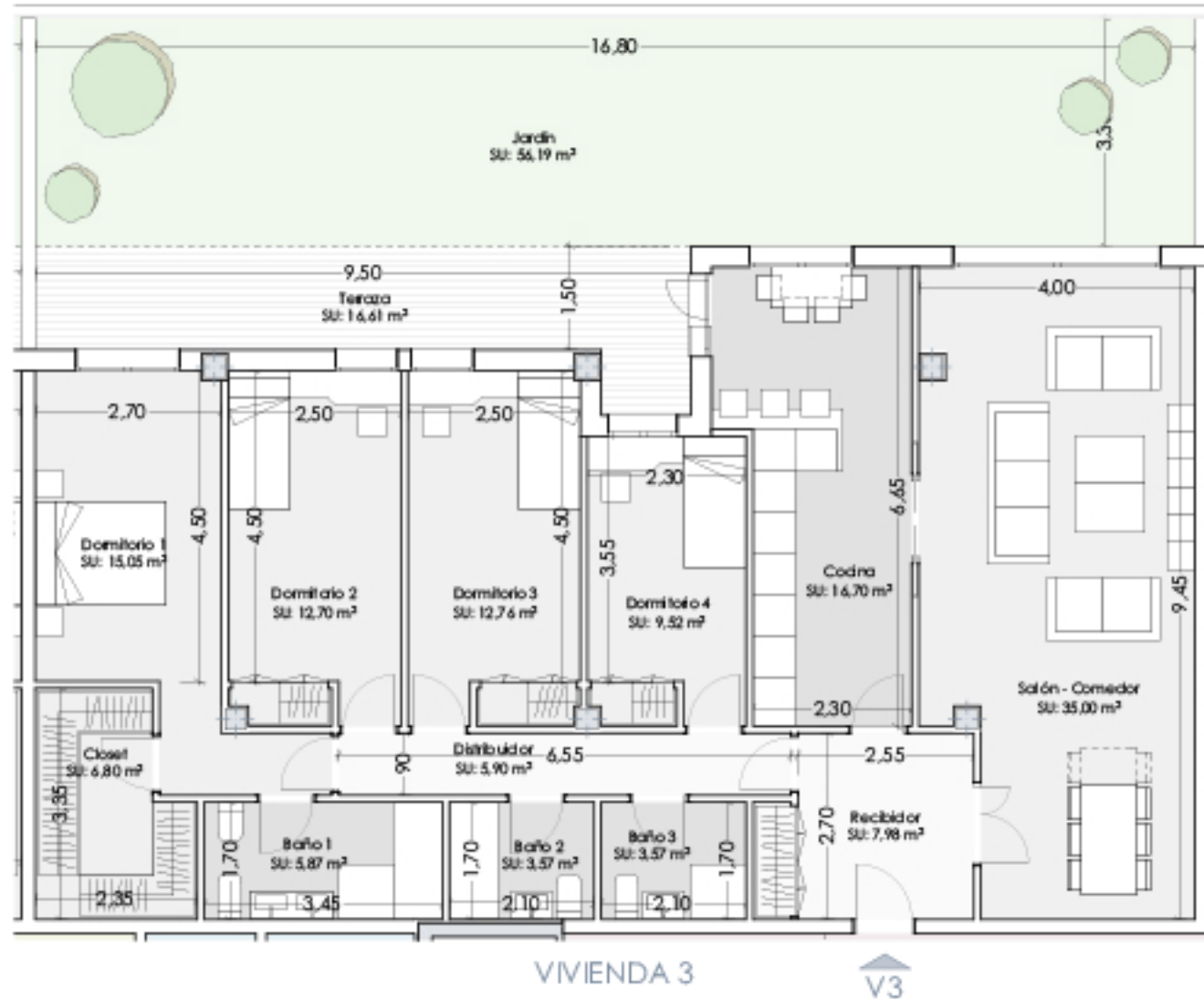

V.3

VERSIÓN 2.0

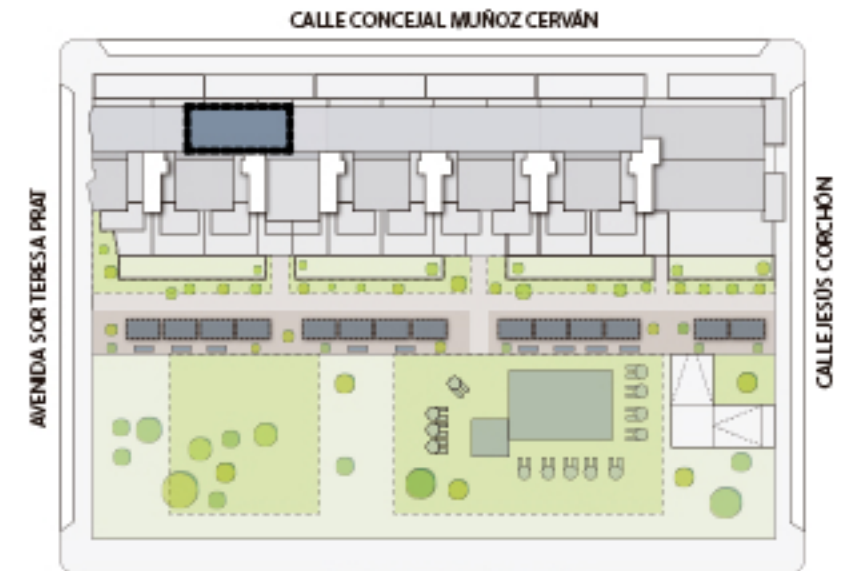

(*)"Las superficies son aproximadas y podrían sufrir variaciones por necesidades técnicas, durante la ejecución de la obra"

(**)"Según el DECRETO 218/2005 de la Junta de Andalucía, se computa como superficie útil de los espacios exteriores de uso privativo, el 50% de la superficie real de su suelo, hasta un máximo del 10% de la superficie útil cerrada de la vivienda correspondiente"

balabac TERRAZAS DEL PACIFICO

una casa a mi medida .com

PROYECTO DE VIVIENDAS GARAJES Y TRASTEROS EN EL SOLAR "LLANO DEL TABACO" "AVDA.SOR TERESA PRAT. HUELIN. MÁLAGA

VIVIENDA 3



EAI arquitectura S.L.P.

Arquitectos:

Ana Belén Robles Delgado
 Miguel Fernández Ochoa
 Joaquín García Llaneza
 Alberto Prado García
 Alberto Rubini

EAI arquitectura S.L.P.
 C/ Estal 14, local 3, 29008, Málaga
 WWW.EAIarquitectura.es



V.4

VERSIÓN 2.0

Superficies según DECRETO 218/2005 (BOJA)

S.Útil total (D.218/2005): **150,30 m²**

S.Construida total (D.218/2005): **192,15 m²**

Superficie CONSTRUIDA CON COMUNES

197,35 m²

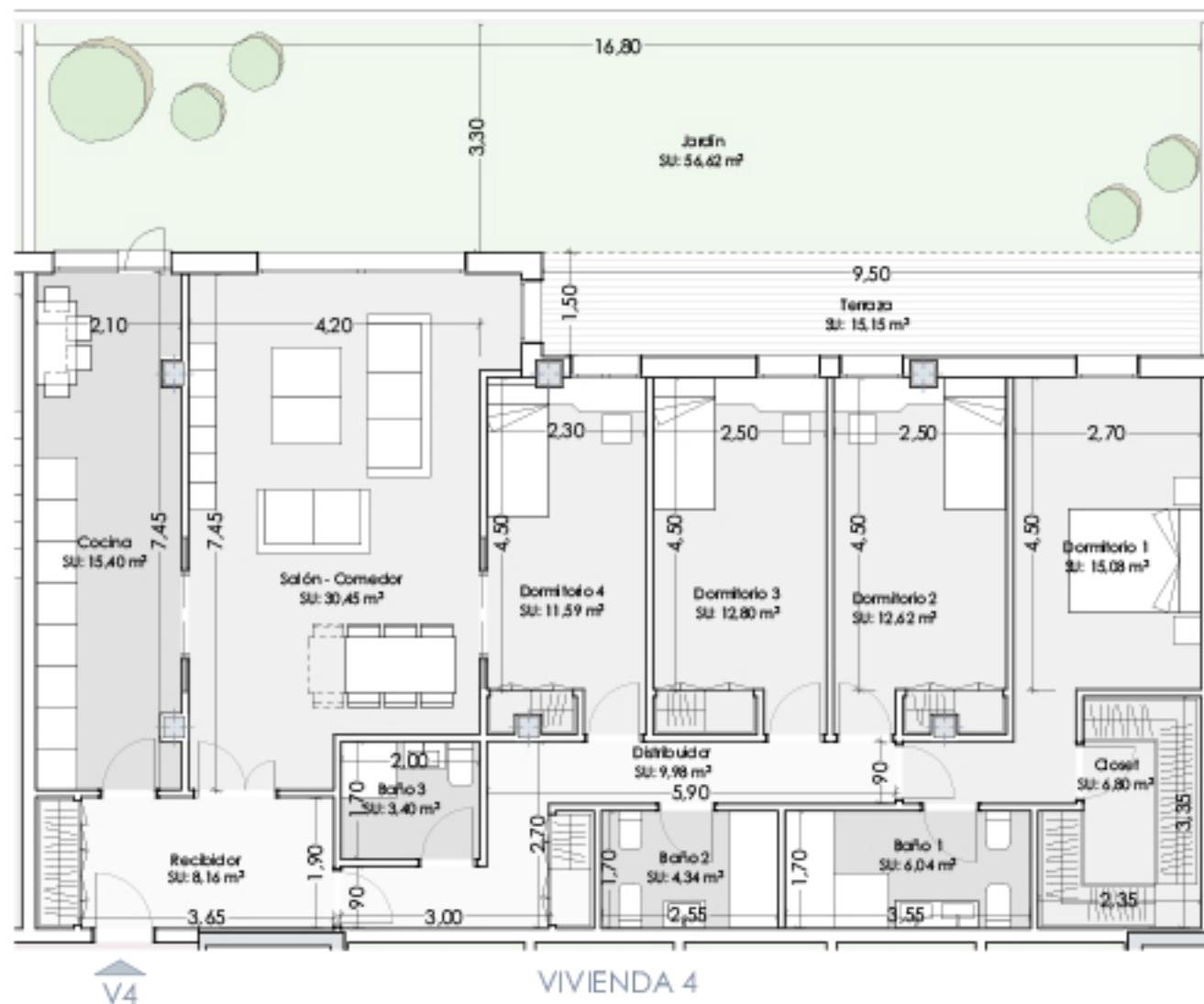

0 2 4 6 8 10 m

ESCALA GRÁFICA e: 1/100

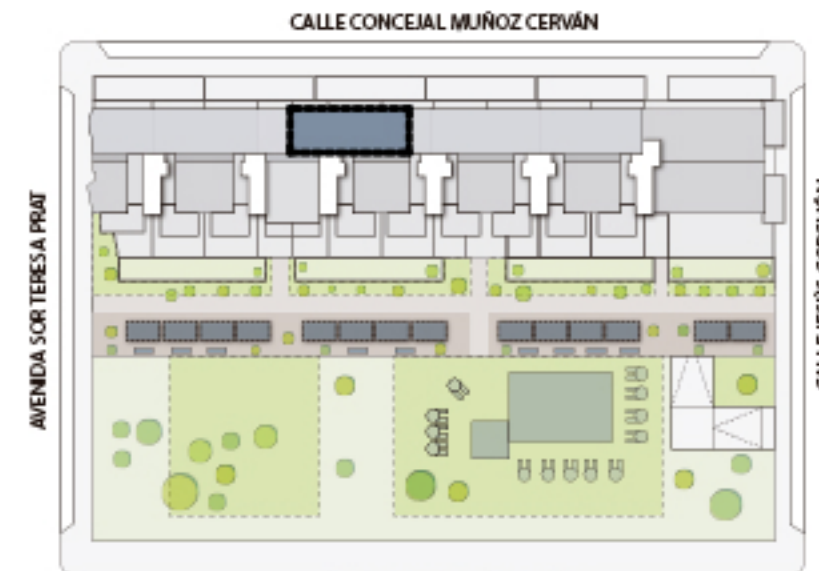

(*)"Las superficies son aproximadas y podrían sufrir variaciones por necesidades técnicas, durante la ejecución de la obra"

(**)"Según el DECRETO 218/2005 de la Junta de Andalucía, se computa como superficie útil de los espacios exteriores de uso privativo, el 50% de la superficie real de su suelo, hasta un máximo del 10% de la superficie útil cerrada de la vivienda correspondiente"

balabac TERRAZAS DEL PACIFICO

una
casa
a mi
medida
.com

PROYECTO DE VIVIENDAS
GARAJES Y TRASTEROS EN EL
SOLAR "LLANO DEL TABACO"
"AVDA.SOR TERESA PRAT.
HUELIN. MÁLAGA

VIVIENDA 4



EAI arquitectura S.L.P.

Arquitectos:

Ana Belén Robles Delgado
Miguel Fernández Ochoa
Joaquín García Llaneza
Alberto Prado García
Alberto Rubini

EAI arquitectura S.L.P.
C/ Estal 14, local 3, 29008, Málaga
WWW.EAIarquitectura.es

TERRAZAS DEL PACIFICO

PHOENIX EAI arquitectura S.L.P. - PROYECTO DE VIVIENDAS, GARAJES Y TRASTEROS "RESIDENCIAL TERRAZAS DEL PACÍFICO". MÁLAGA - www.unacasaamimedita.com

Superficies según **DECRETO 218/2005 (BOJA)**

S.Útil total (D.218/2005): **165,75 m²**
 S.Construida total (D.218/2005): **215,80 m²**

Superficie **CONSTRUIDA CON COMUNES**

213,85 m²

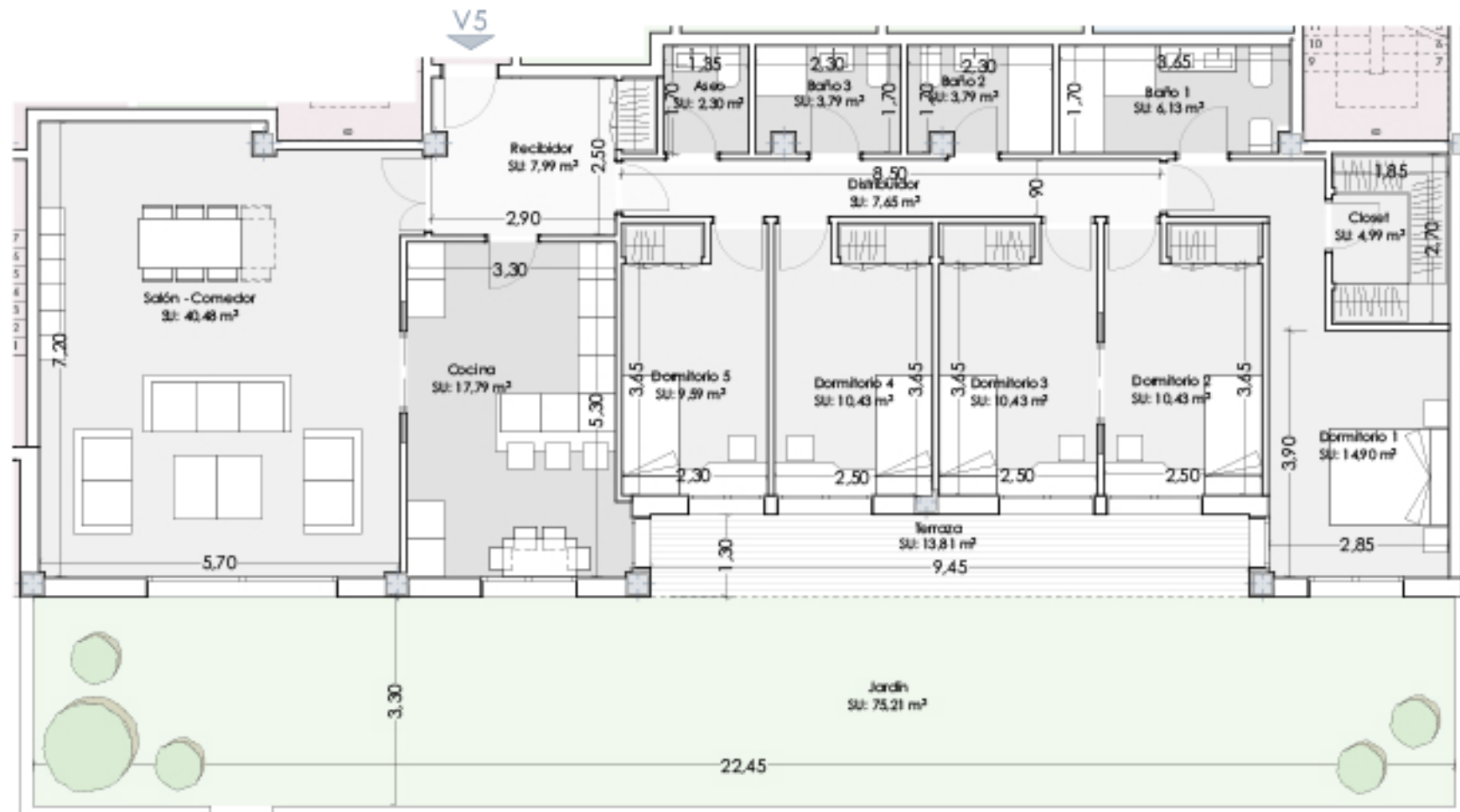

ESCALA GRÁFICA e: 1/100



V.5

VERSIÓN 2.0

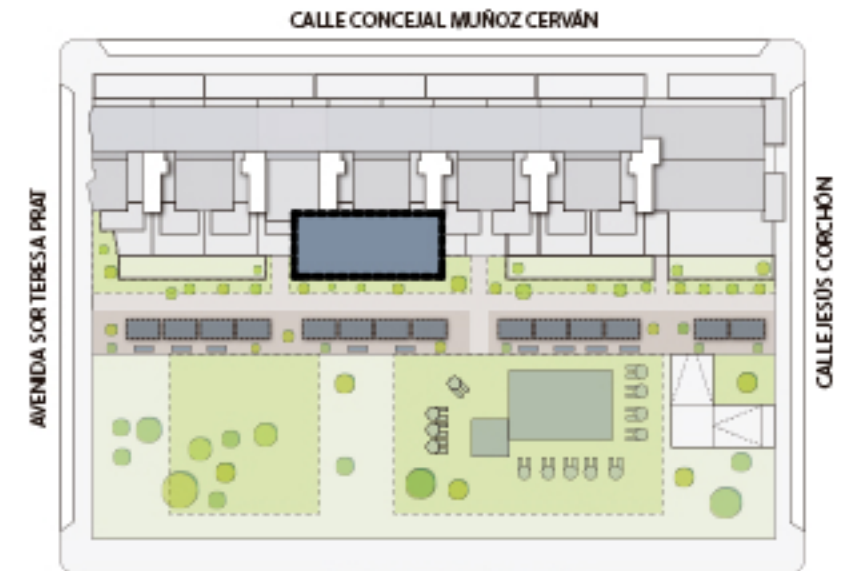

(*)"Las superficies son aproximadas y podrían sufrir variaciones por necesidades técnicas, durante la ejecución de la obra"

(**)"Según el DECRETO 218/2005 de la Junta de Andalucía, se computa como superficie útil de los espacios exteriores de uso privativo, el 50% de la superficie real de su suelo, hasta un máximo del 10% de la superficie útil cerrada de la vivienda correspondiente"

balabac TERRAZAS DEL PACIFICO

una casa a mi medida.com

PROYECTO DE VIVIENDAS GARAJES Y TRASTEROS EN EL SOLAR "LLANO DEL TABACO" "AVDA.SOR TERESA PRAT. HUELIN. MÁLAGA

VIVIENDA 5



EAI arquitectura S.L.P.

Arquitectos:

Ana Belén Robles Delgado
 Miguel Fernández Ochoa
 Joaquín García Llaneza
 Alberto Prado García
 Alberto Rubini

EAI arquitectura S.L.P.
 C/ Estal 14, local 3, 29008, Málaga
 WWW.EAIarquitectura.es

TERRAZAS DEL PACIFICO

PHOENIX EAI arquitectura S.L.P. - PROYECTO DE VIVIENDAS, GARAJES Y TRASTEROS "RESIDENCIAL TERRAZAS DEL PACÍFICO". MÁLAGA - www.unacasaamimedita.com

Superficies según **DECRETO 218/2005 (BOJA)**

S.Útil total (D.218/2005):	148,85 m²
S.Construida total (D.218/2005):	190,60 m²

Superficie **CONSTRUIDA CON COMUNES**

197,35 m²

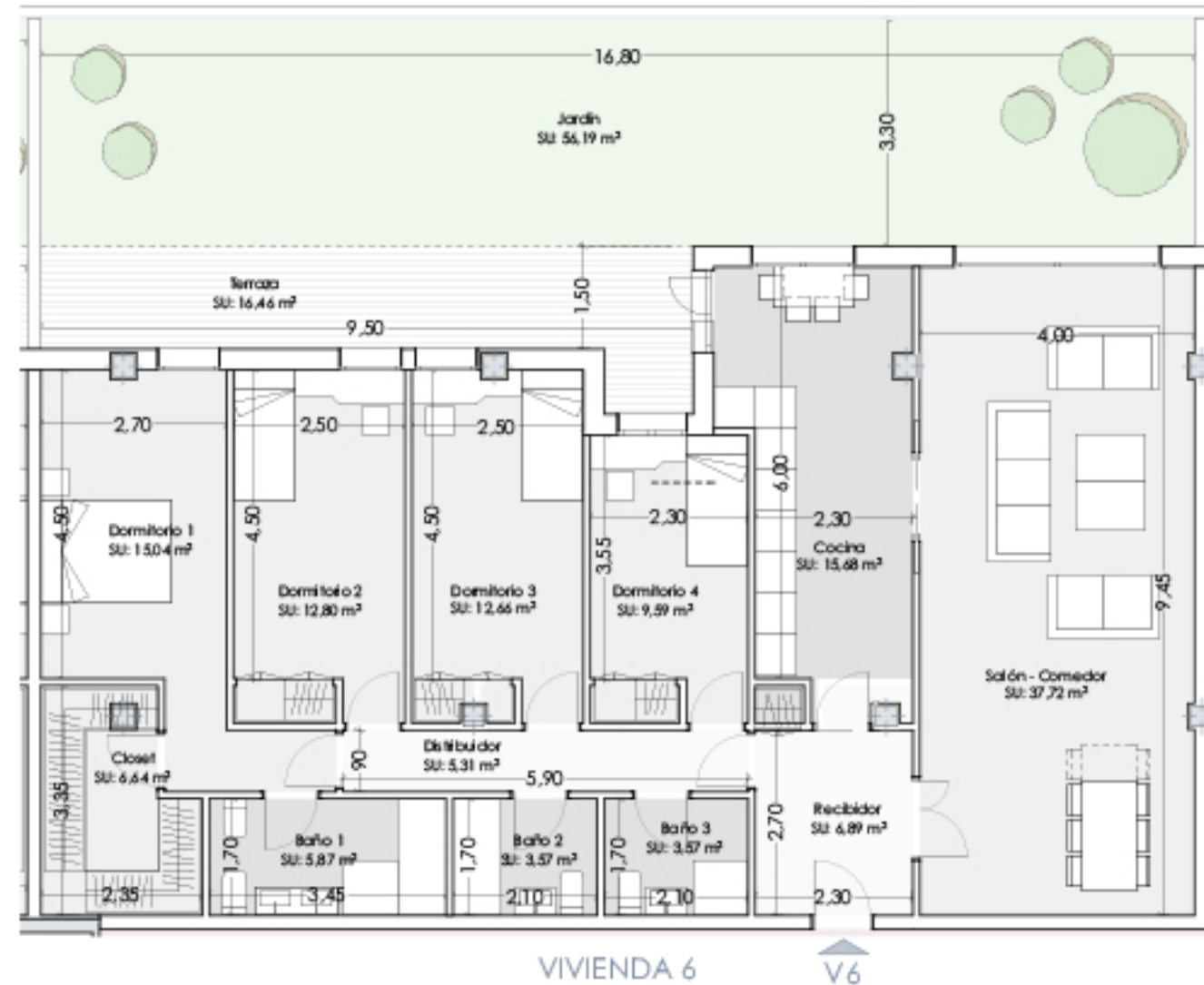

V.6
VERSIÓN 2.0

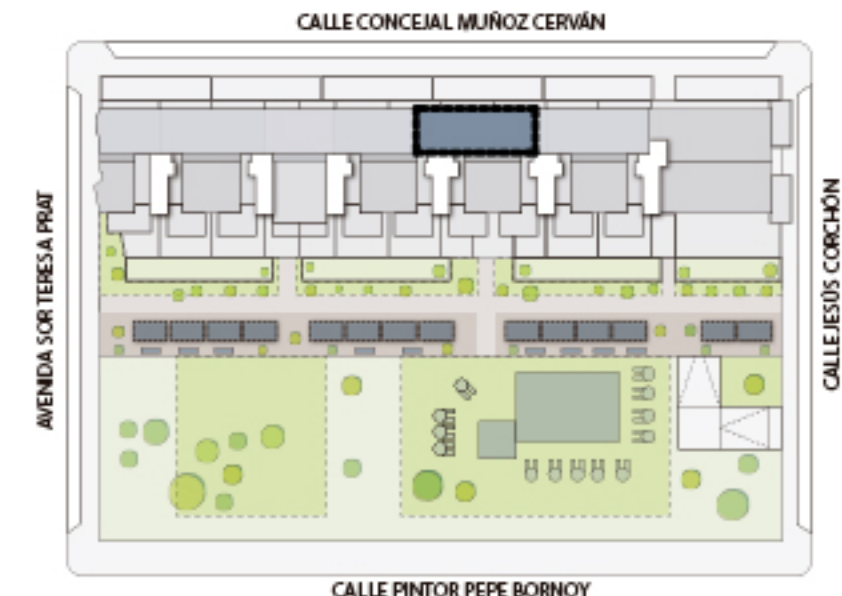

(*)"Las superficies son aproximadas y podrían sufrir variaciones por necesidades técnicas, durante la ejecución de la obra"

(**)"Según el DECRETO 218/2005 de la Junta de Andalucía, se computa como superficie útil de los espacios exteriores de uso privativo, el 50% de la superficie real de su suelo, hasta un máximo del 10% de la superficie útil cerrada de la vivienda correspondiente"

balabac TERRAZAS DEL PACIFICO

una casa a mi medida .com

PROYECTO DE VIVIENDAS GARAJES Y TRASTEROS EN EL SOLAR "LLANO DEL TABACO" AVDA.SOR TERESA PRAT. HUELIN. MÁLAGA

VIVIENDA 6

EAI arquitectura S.L.P.

Arquitectos:

Ana Belén Robles Delgado
Miguel Fernández Ochoa
Joaquín García Llana
Alberto Prado García
Alberto Rubini

EAI arquitectura S.L.P.
C/ Estal 14, local 3, 29008, Málaga
WWW.EAIarquitectura.es



Superficies según DECRETO 218/2005 (BOJA)

S.Útil total (D.218/2005): 149,00 m²
S.Construida total (D.218/2005): 190,60 m²

Superficie CONSTRUIDA CON COMUNES

197,50 m²

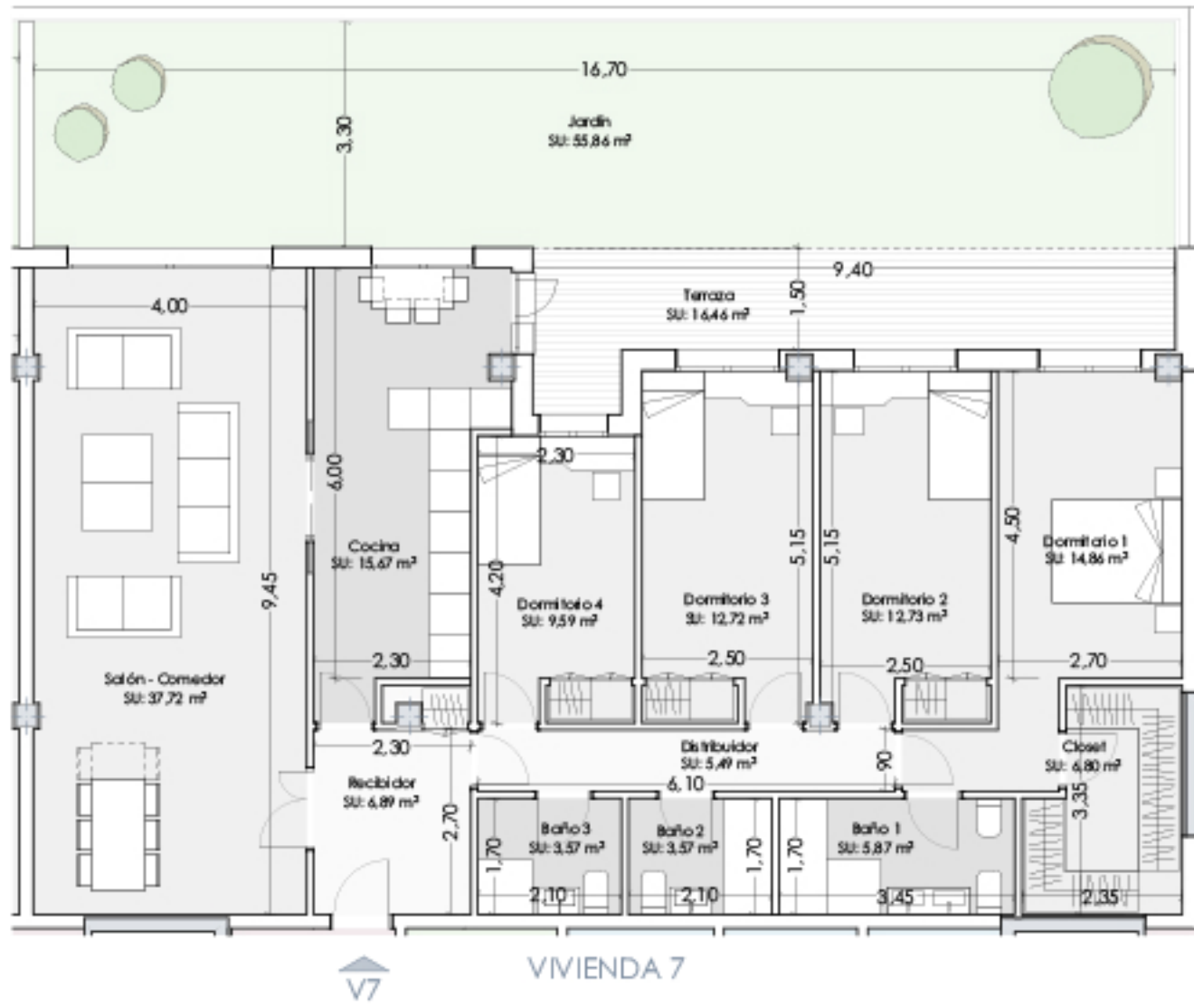

VIVIENDA 7



ESCALA GRÁFICA e: 1/100

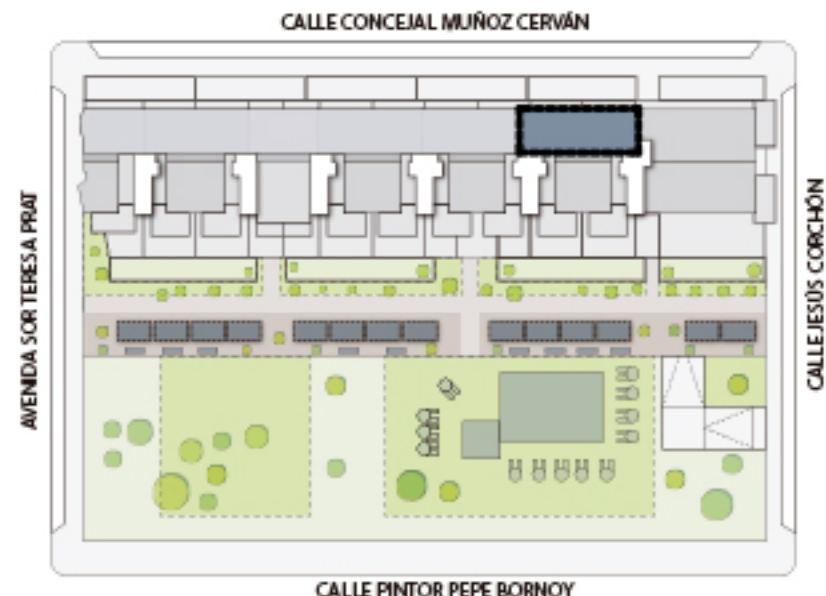

(*)"Las superficies son aproximadas y podrían sufrir variaciones por necesidades técnicas, durante la ejecución de la obra"

(**)"Según el DECRETO 218/2005 de la Junta de Andalucía, se computa como superficie útil de los espacios exteriores de uso privativo, el 50% de la superficie real de su suelo, hasta un máximo del 10% de la superficie útil cerrada de la vivienda correspondiente"

balabac TERRAZAS DEL PACIFICO

una casa a mi medida.com

PROYECTO DE VIVIENDAS GARAJES Y TRASTEROS EN EL SOLAR "LLANO DEL TABACO" AVDA.SOR TERESA PRAT. HUELIN. MÁLAGA

VIVIENDA 7



EAI arquitectura S.L.P.
Arquitectos:
Ana Belén Robles Delgado
Miguel Fernández Ochoa
Joaquín García Llaneza
Alberto Prado García
Alberto Rubini



Superficies según DECRETO 218/2005 (BOJA)

S.Útil total (D.218/2005):	164,65 m ²
S.Construida total (D.218/2005):	213,75 m ²

Superficie CONSTRUIDA CON COMUNES

212,85 m²

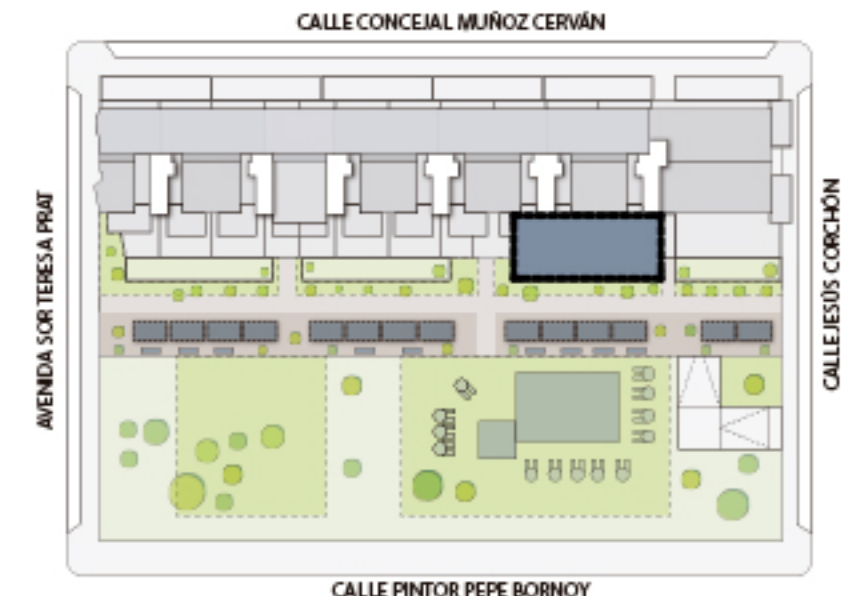

(*)"Las superficies son aproximadas y podrían sufrir variaciones por necesidades técnicas, durante la ejecución de la obra"

(**)"Según el DECRETO 218/2005 de la Junta de Andalucía, se computa como superficie útil de los espacios exteriores de uso privativo, el 50% de la superficie real de su suelo, hasta un máximo del 10% de la superficie útil cerrada de la vivienda correspondiente"

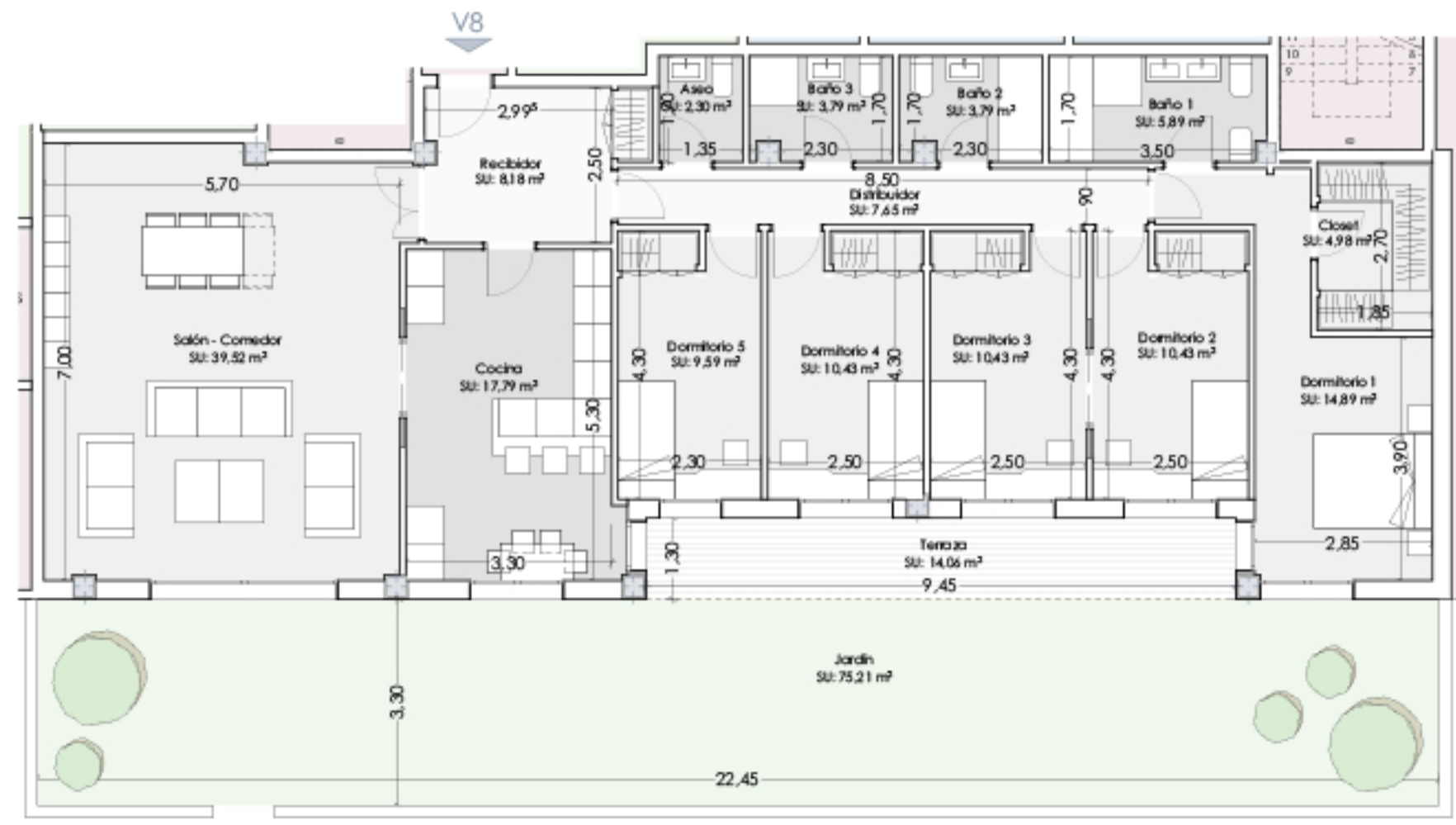

balabac TERRAZAS DEL PACIFICO

una casa a mi medida.com

PROYECTO DE VIVIENDAS GARAJES Y TRASTEROS EN EL SOLAR "LLANO DEL TABACO" "AVDA.SOR TERESA PRAT. HUELIN. MÁLAGA

VIVIENDA 8

EAI arquitectura S.L.P.

Arquitectos:

Ana Belén Robles Delgado
Miguel Fernández Ochoa
Joaquín García Llaneza
Alberto Prado García
Alberto Rubini

EAI arquitectura S.L.P.
C/ Estel 14, local 3, 29008, Málaga
WWW.EAIarquitectura.es

Superficies según **DECRETO 218/2005 (BOJA)**

S.Útil total (D.218/2005):	150,30 m²
S.Construida total (D.218/2005):	205,20 m²

Superficie **CONSTRUIDA CON COMUNES**

200,45 m²

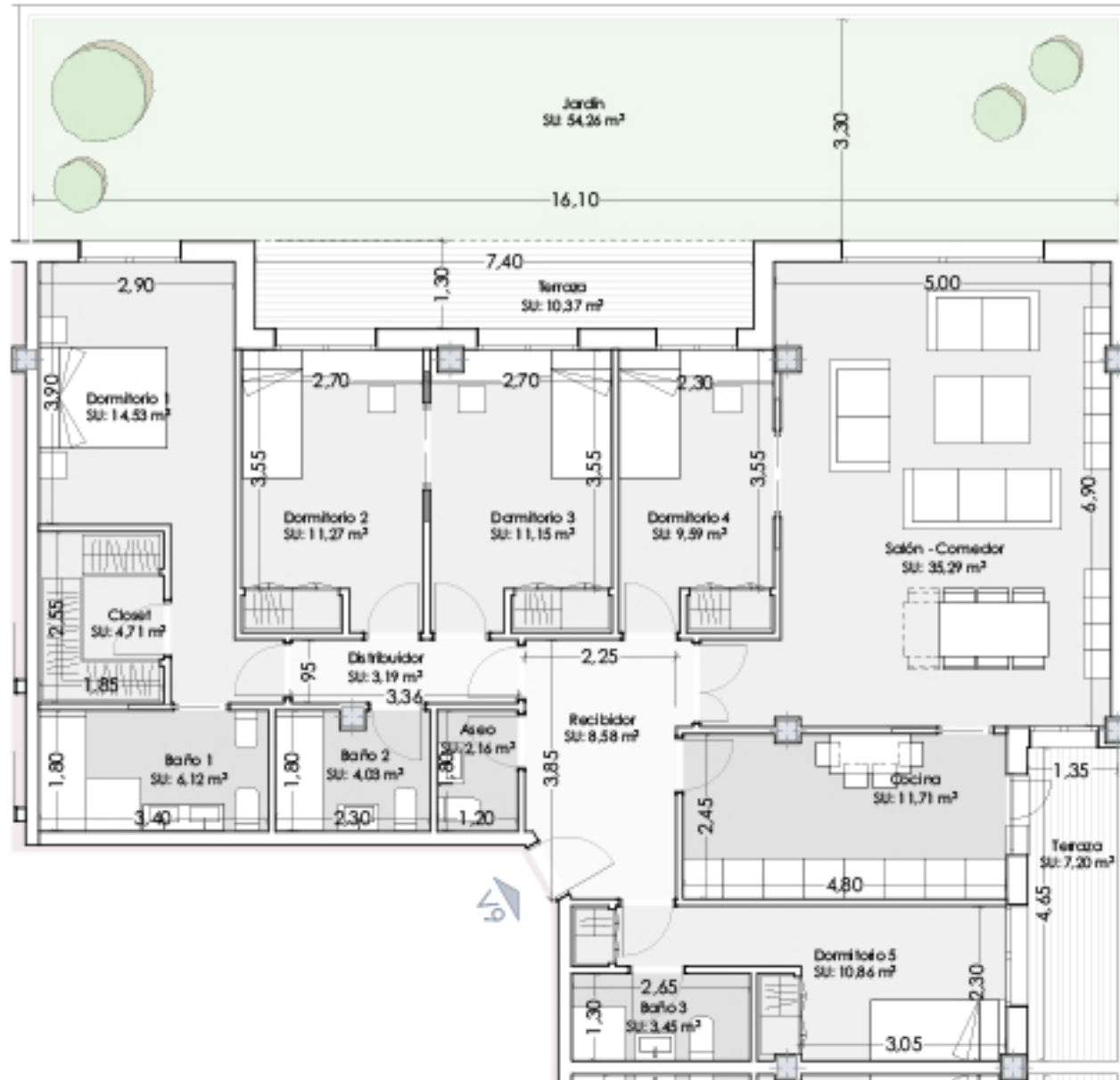

VIVIENDA 9



ESCALA GRÁFICA e: 1/100



V.9

VERSIÓN 2.0

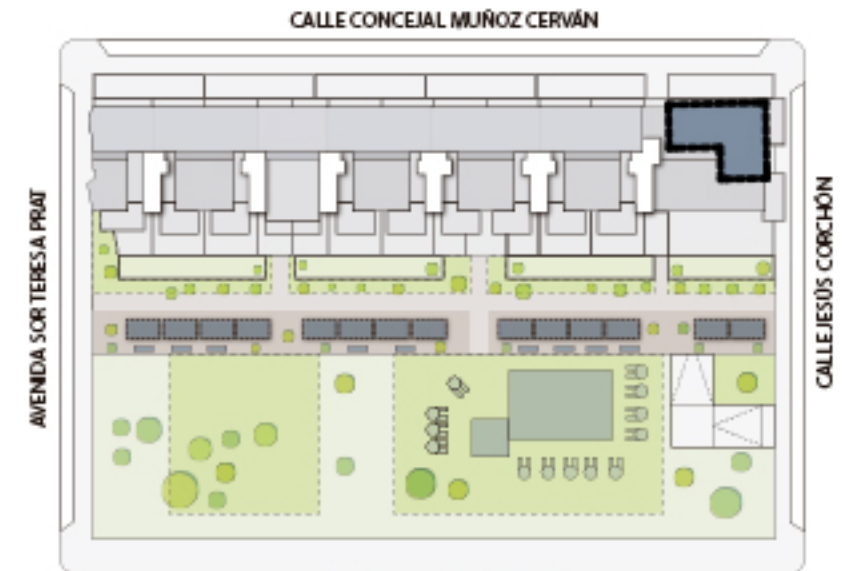

(*)"Las superficies son aproximadas y podrían sufrir variaciones por necesidades técnicas, durante la ejecución de la obra"

(**)"Según el DECRETO 218/2005 de la Junta de Andalucía, se computa como superficie útil de los espacios exteriores de uso privativo, el 50% de la superficie real de su suelo, hasta un máximo del 10% de la superficie útil cerrada de la vivienda correspondiente"

balabac TERRAZAS DEL PACIFICO

una casa a mi medida.com

PROYECTO DE VIVIENDAS GARAJES Y TRASTEROS EN EL SOLAR "LLANO DEL TABACO" AVDA.SOR TERESA PRAT. HUELIN. MÁLAGA

VIVIENDA 9



EAI arquitectura S.L.P.

Arquitectos:

Ana Belén Robles Delgado
Miguel Fernández Ochoa
Joaquín García Llaneza
Alberto Prado García
Alberto Rubini

EAI arquitectura S.L.P.
C/ Estal 14, local 3, 29008, Málaga
WWW.EAIarquitectura.es

TERRAZAS DEL PACIFICO

PHOENIX EAI arquitectura S.L.P. - PROYECTO DE VIVIENDAS, GARAJES Y TRASTEROS "RESIDENCIAL TERRAZAS DEL PACÍFICO". MÁLAGA - www.unacasaamimedita.com



V.10

VERSIÓN 2.0

Superficies según **DECRETO 218/2005 (BOJA)**

S.Útil total (D.218/2005): **150,55 m²**

S.Construida total (D.218/2005): **206,10 m²**

Superficie **CONSTRUIDA CON COMUNES**

201,30 m²



VIVIENDA 10



ESCALA GRÁFICA e: 1/100

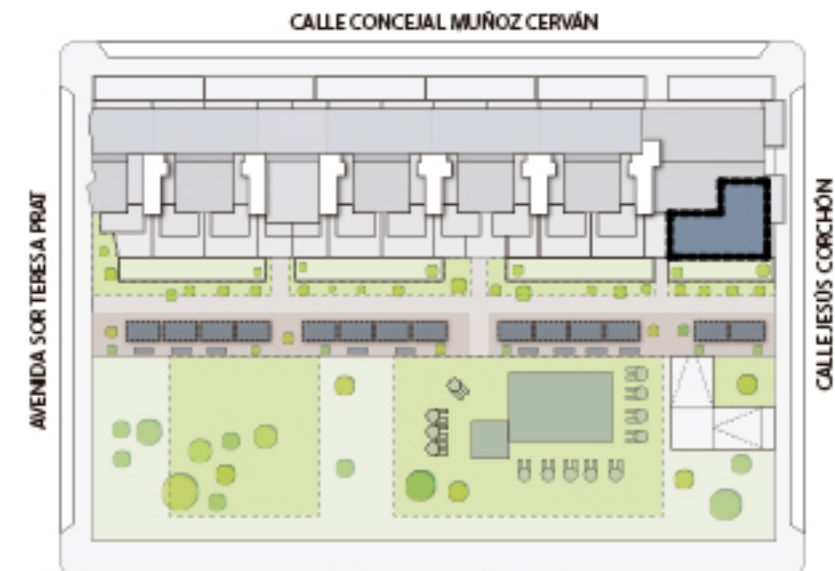

(*) "Las superficies son aproximadas y podrían sufrir variaciones por necesidades técnicas, durante la ejecución de la obra"

(**) "Según el DECRETO 218/2005 de la Junta de Andalucía, se computa como superficie útil de los espacios exteriores de uso privativo, el 50% de la superficie real de su suelo, hasta un máximo del 10% de la superficie útil cerrada de la vivienda correspondiente"

balabac TERRAZAS DEL PACIFICO

una casa a mi medida.com

PROYECTO DE VIVIENDAS GARAJES Y TRASTEROS EN EL SOLAR "LLANO DEL TABACO" AVDA.SOR TERESA PRAT. HUELIN. MÁLAGA

VIVIENDA 10



EAI arquitectura S.L.P.

Arquitectos:

Ana Belén Robles Delgado
Miguel Fernández Ochoa
Joaquín García Llaneza
Alberto Prado García
Alberto Rubini

EAI arquitectura S.L.P.
C/ Estal 14, local 3, 29008, Málaga
WWW.EAIarquitectura.es

TERRAZAS DEL PACIFICO

PHOENIX BY BALABAC EAI arquitectura S.L.P. - PROYECTO DE VIVIENDAS, GARAJES Y TRASTEROS "RESIDENCIAL TERRAZAS DEL PACÍFICO". MÁLAGA - www.unacasaamimedita.com

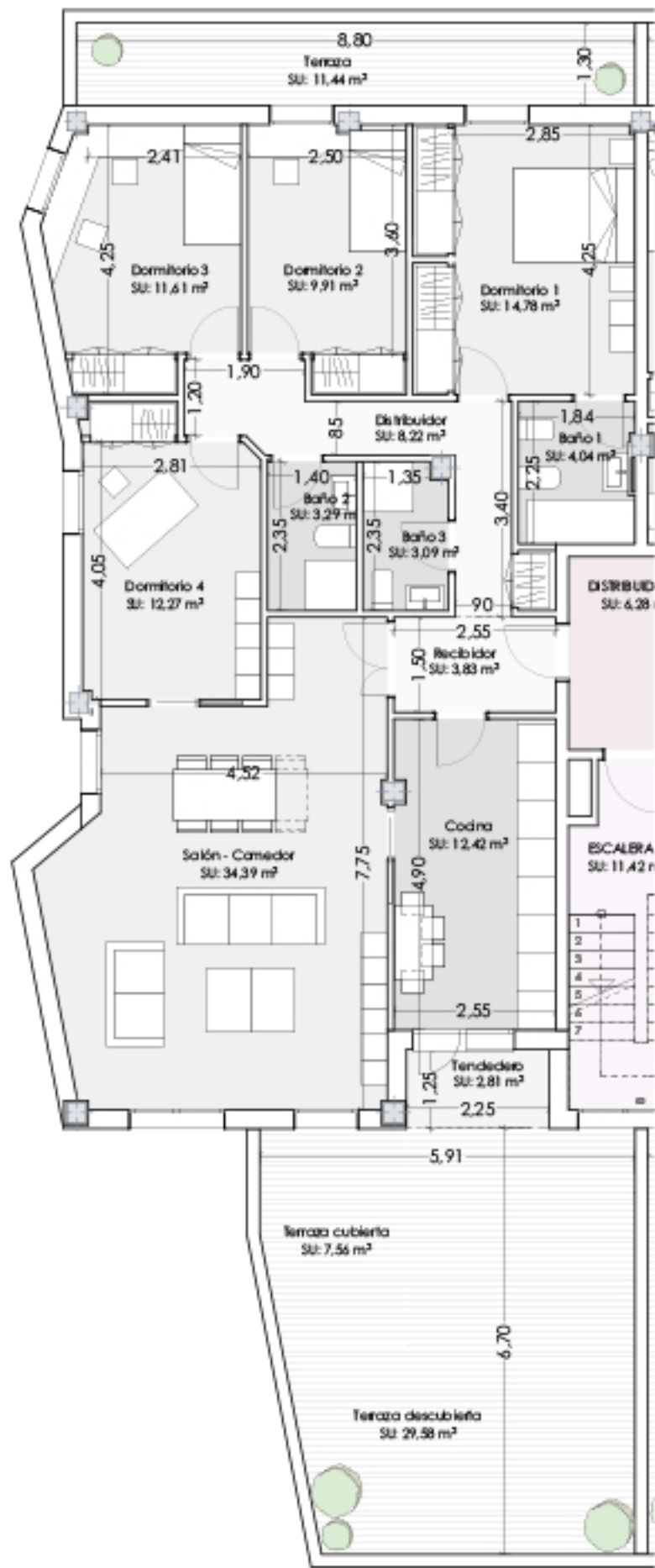

VIVIENDA 11

Superficies según DECRETO 218/2005 (BOJA)

S.Útil total (D.218/2005):	129,60 m ²
S.Construida total (D.218/2005):	170,35 m ²

Superficie CONSTRUIDA CON COMUNES

181,55 m²



ESCALA GRÁFICA e: 1/100



V.11
VERSIÓN 2.0

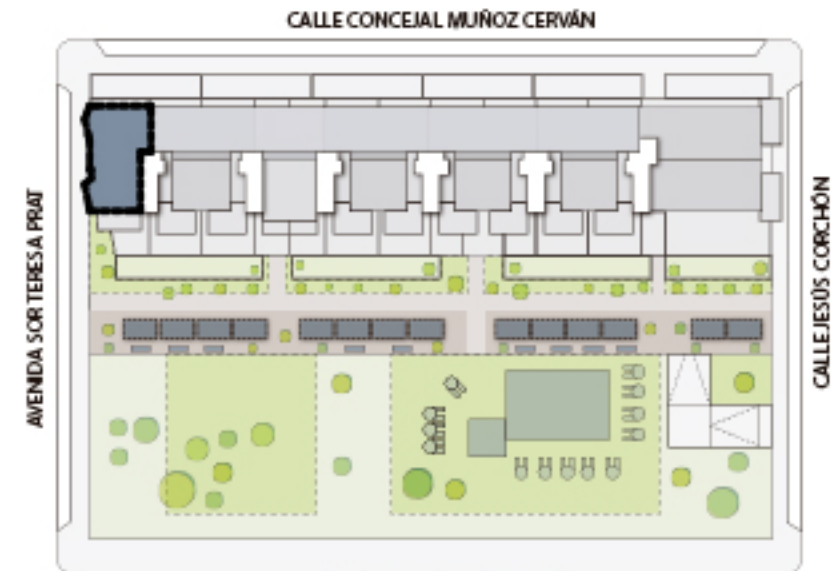

(*)"Las superficies son aproximadas y podrían sufrir variaciones por necesidades técnicas, durante la ejecución de la obra"

(**)"Según el DECRETO 218/2005 de la Junta de Andalucía, se computa como superficie útil de los espacios exteriores de uso privativo, el 50% de la superficie real de su suelo, hasta un máximo del 10% de la superficie útil cerrada de la vivienda correspondiente"

balabac TERRAZAS DEL PACIFICO

una casa a mi medida .com

PROYECTO DE VIVIENDAS GARAJES Y TRASTEROS EN EL SOLAR "LLANO DEL TABACO" AVDA.SOR TERESA PRAT. HUELIN. MÁLAGA

VIVIENDA 11



EAI arquitectura S.L.P.

Arquitectos:

Ana Belén Robles Delgado
Miguel Fernández Ochoa
Joaquín García Llaneza
Alberto Prado García
Alberto Rubini

EAI arquitectura S.L.P.
C/ Estal 14, local 3, 28020, Madrid
WWW.EAIarquitectura.es

TERRAZAS DEL PACIFICO

PHOENIX BY BALABAC EAI arquitectura S.L.P. - PROYECTO DE VIVIENDAS, GARAJES Y TRASTEROS "RESIDENCIAL TERRAZAS DEL PACÍFICO". MÁLAGA - www.unacasaamimedita.com



V.12

VERSIÓN 2.0

Superficies según DECRETO 218/2005 (BOJA)

S.Útil total (D.218/2005):	110,50 m ²
S.Construida total (D.218/2005):	142,70 m ²

Superficie CONSTRUIDA CON COMUNES

175,30 m²

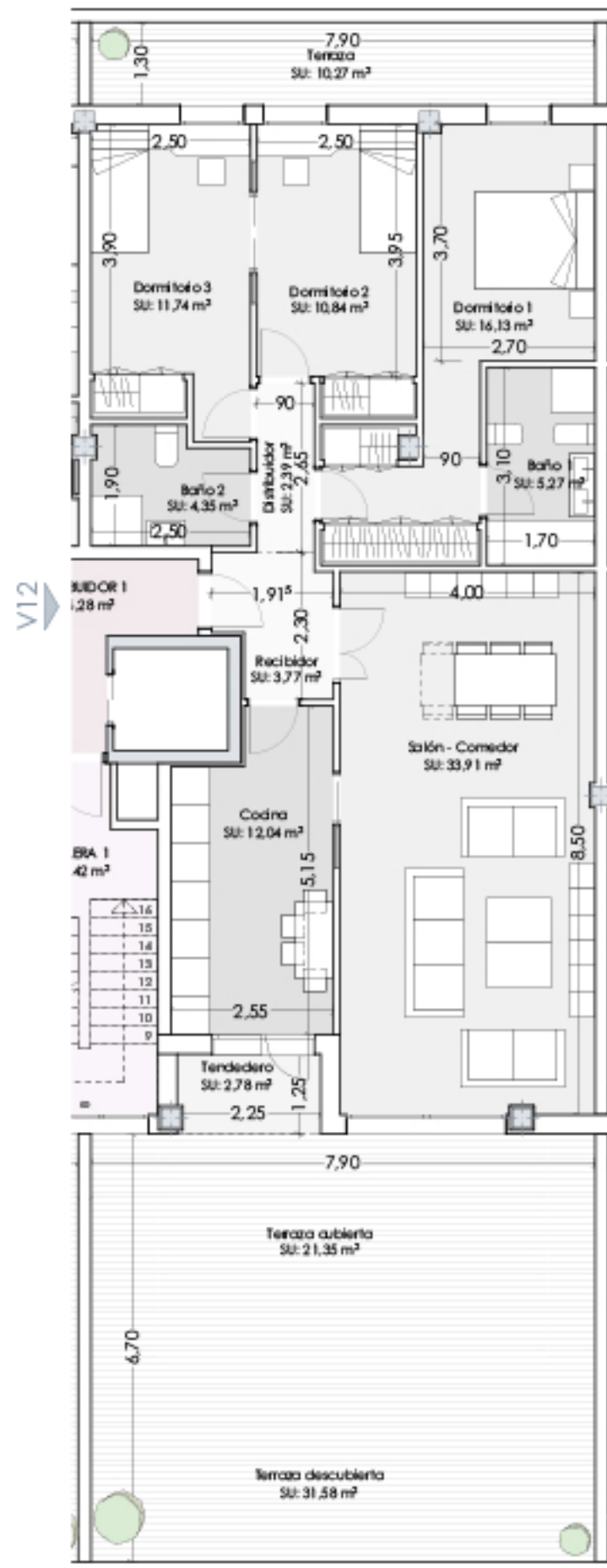

VIVIENDA 12



0 2 4 6 8 10 m

ESCALA GRÁFICA e: 1/100

CALLE CONCEJAL MUÑOZ CERVÁN

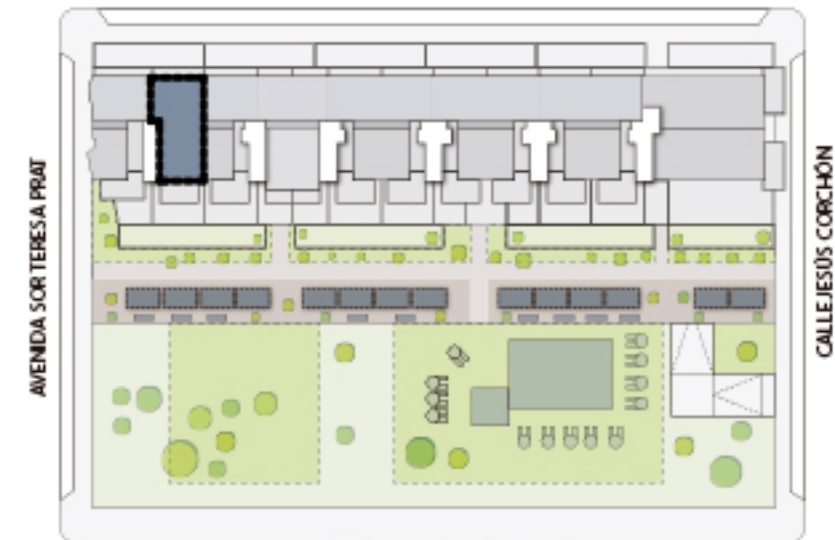

CALLE PINTOR PEPE BORNOY

(*)"Las superficies son aproximadas y podrían sufrir variaciones por necesidades técnicas, durante la ejecución de la obra"

(**)"Según el DECRETO 218/2005 de la Junta de Andalucía, se computa como superficie útil de los espacios exteriores de uso privativo, el 50% de la superficie real de su suelo, hasta un máximo del 10% de la superficie útil cerrada de la vivienda correspondiente"

balabac TERRAZAS DEL PACIFICO

una
casa
a mi
medida
.com

PROYECTO DE VIVIENDAS
GARAJES Y TRASTEROS EN EL
SOLAR "LLANO DEL TABACO"
"AVDA.SOR TERESA PRAT."
HUELIN. MÁLAGA

VIVIENDA 12



EAI arquitectura S.L.P.

Arquitectos:

Ana Belén Robles Delgado
Miguel Fernández Ochoa
Joaquín García Llana
Alberto Prado García
Alberto Rubini

EAI arquitectura S.L.P.
C/ Estal 14, local 3, 29008, Málaga
WWW.EAIarquitectura.es

TERRAZAS DEL PACIFICO

PHOENIX EAI arquitectura S.L.P. - PROYECTO DE VIVIENDAS, GARAJES Y TRASTEROS "RESIDENCIAL TERRAZAS DEL PACÍFICO". MÁLAGA - www.unacasaamimedita.com

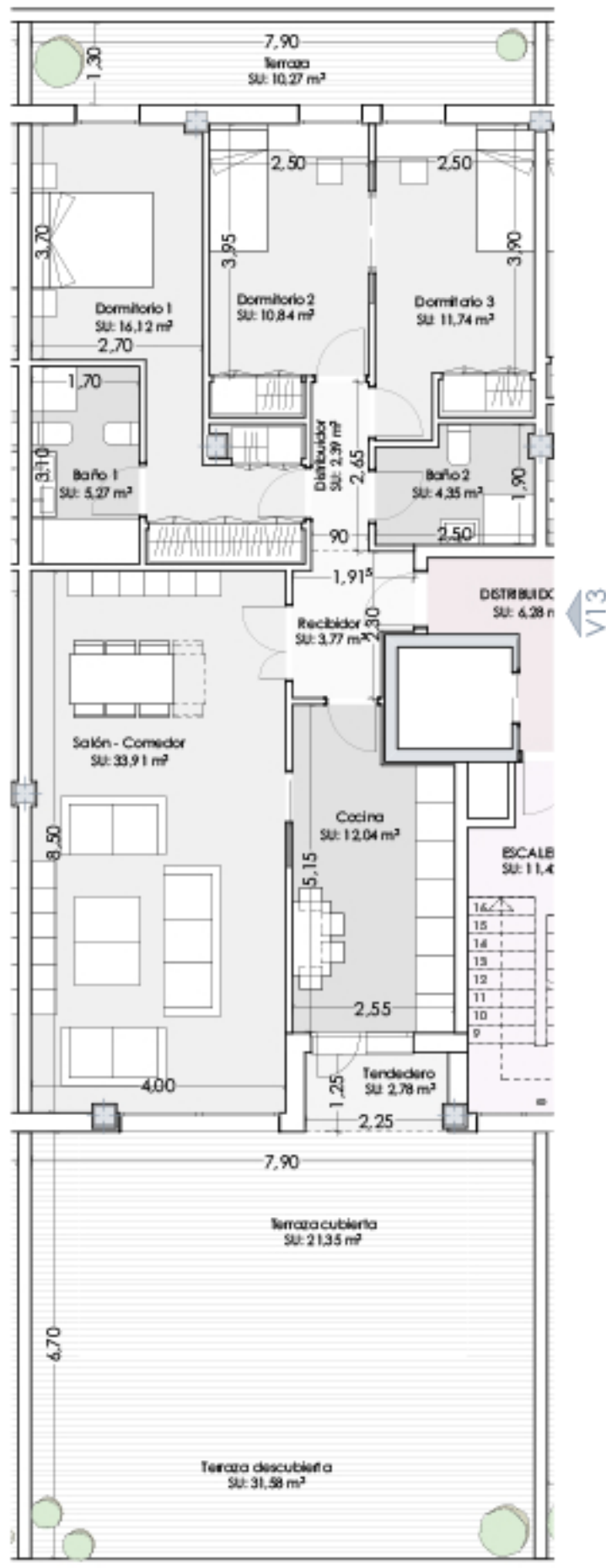

VIVIENDA 13

Superficies según DECRETO 218/2005 (BOJA)

S.Útil total (D.218/2005):	110,50 m ²
S.Construida total (D.218/2005):	142,70 m ²

Superficie CONSTRUIDA CON COMUNES

175,30 m²



ESCALA GRÁFICA e: 1/100



V.13

VERSIÓN 2.0

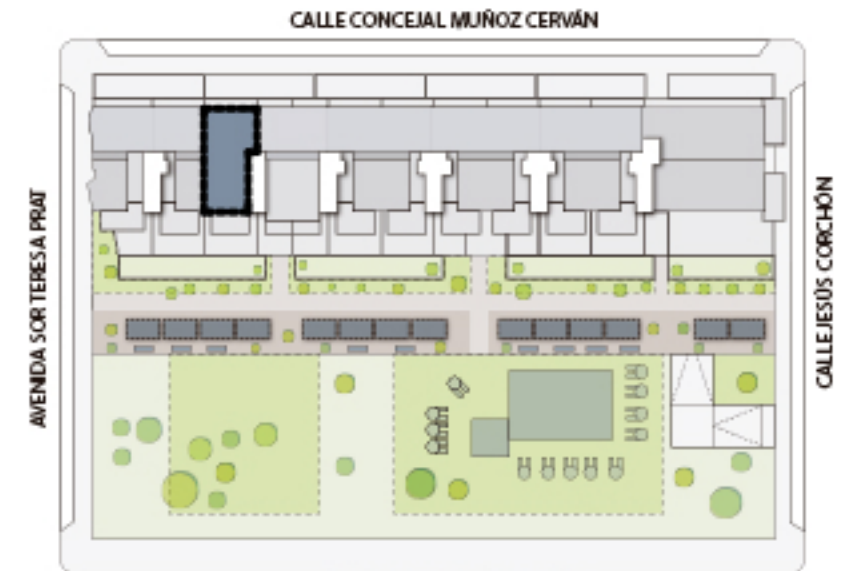

(*)"Las superficies son aproximadas y podrían sufrir variaciones por necesidades técnicas, durante la ejecución de la obra"

(**)"Según el DECRETO 218/2005 de la Junta de Andalucía, se computa como superficie útil de los espacios exteriores de uso privativo, el 50% de la superficie real de su suelo, hasta un máximo del 10% de la superficie útil cerrada de la vivienda correspondiente"

balabac TERRAZAS DEL PACIFICO

una casa a mi medida .com

PROYECTO DE VIVIENDAS GARAJES Y TRASTEROS EN EL SOLAR "LLANO DEL TABACO" AVDA.SOR TERESA PRAT. HUELIN. MÁLAGA

VIVIENDA 13



EAI arquitectura S.L.P.

Arquitectos:

Ana Belén Robles Delgado
Miguel Fernández Ochoa
Joaquín García Llaneza
Alberto Prado García
Alberto Rubini

EAI arquitectura S.L.P.
C/ Estal 14, local 3, 29008, Málaga
WWW.EAIarquitectura.es

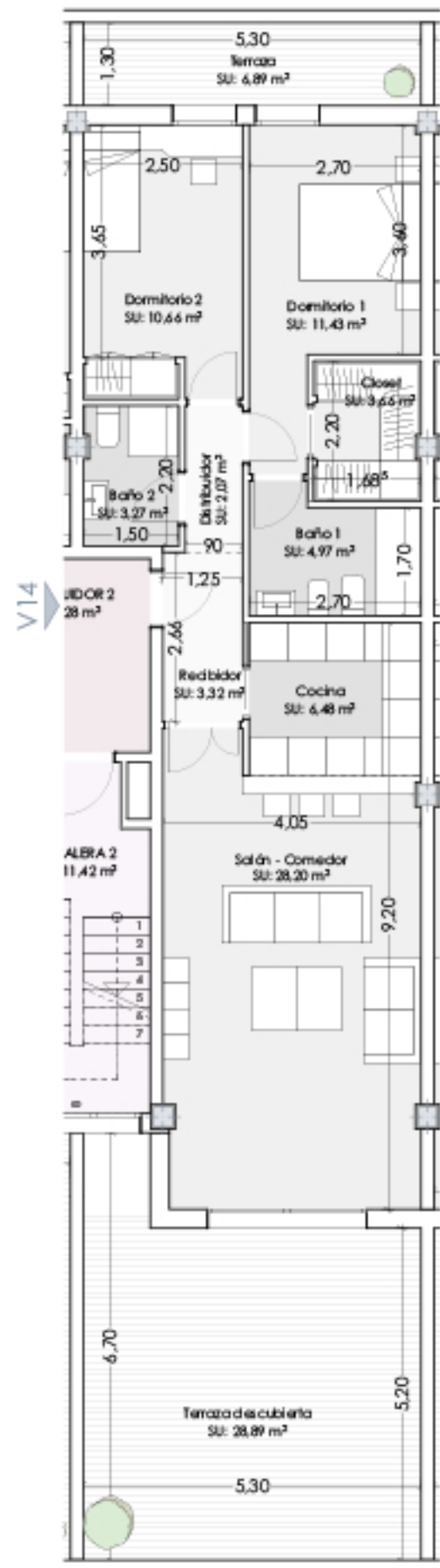

VIVIENDA 14

Superficies según DECRETO 218/2005 (BOJA)

S.Útil total (D.218/2005):	81,45 m ²
S.Construida total (D.218/2005):	103,70 m ²

Superficie CONSTRUIDA CON COMUNES

105,25 m²



ESCALA GRÁFICA e: 1/100



V.14

VERSIÓN 2.0

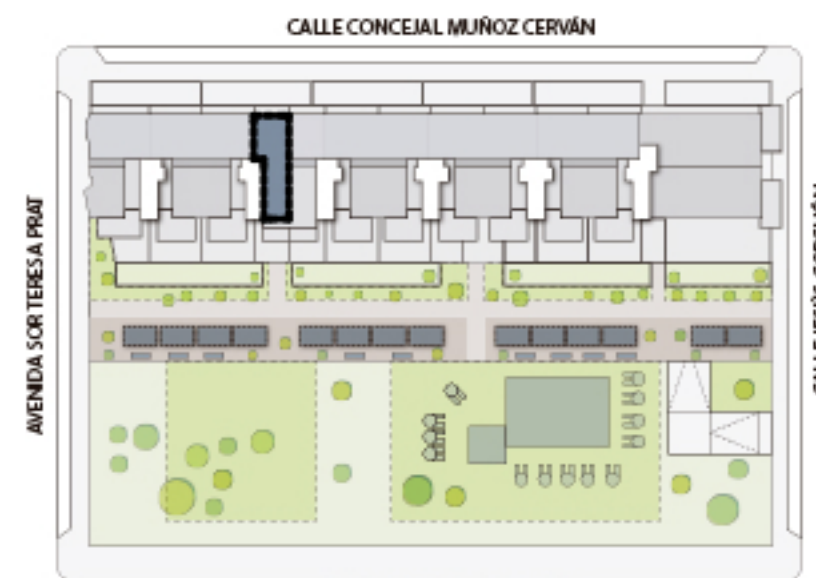

(*)"Las superficies son aproximadas y podrían sufrir variaciones por necesidades técnicas, durante la ejecución de la obra"

(**)"Según el DECRETO 218/2005 de la Junta de Andalucía, se computa como superficie útil de los espacios exteriores de uso privativo, el 50% de la superficie real de su suelo, hasta un máximo del 10% de la superficie útil cerrada de la vivienda correspondiente"

balabac TERRAZAS DEL PACIFICO

una casa a mi medida .com

PROYECTO DE VIVIENDAS GARAJES Y TRASTEROS EN EL SOLAR "LLANO DEL TABACO" AVDA.SOR TERESA PRAT. HUELIN. MÁLAGA

VIVIENDA 14



EAI arquitectura S.L.P.

Arquitectos:

Ana Belén Robles Delgado
Miguel Fernández Ochoa
Joaquín García Llaneza
Alberto Prado García
Alberto Rubini

EAI arquitectura S.L.P.
C/ Estaf 14, local 3, 29008, Málaga
WWW.EAIarquitectura.es

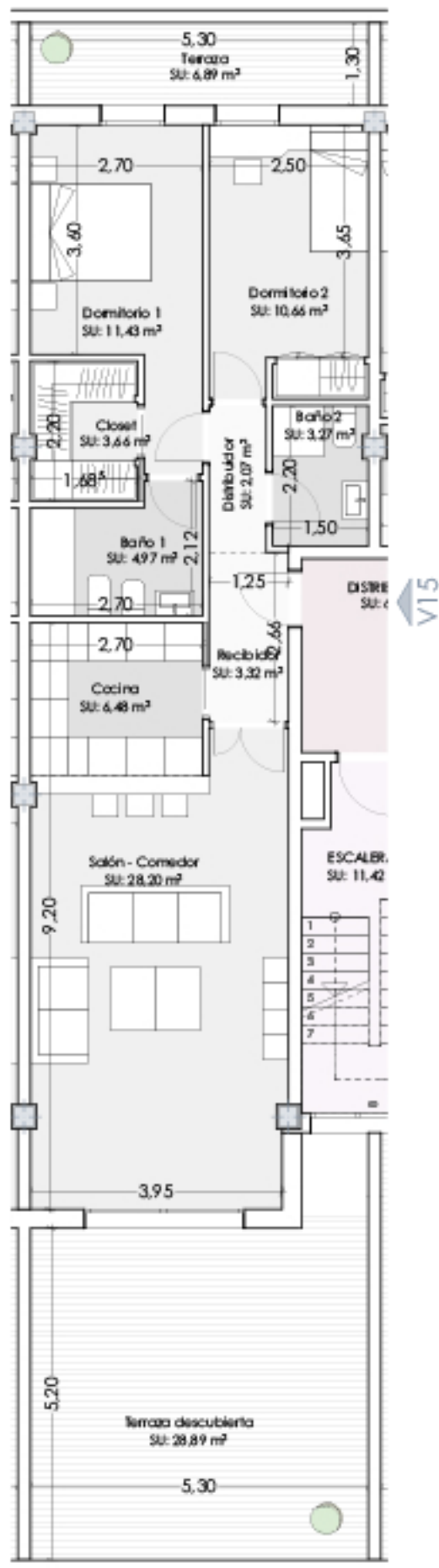

VIVIENDA 15

Superficies según DECRETO 218/2005 (BOJA)

S.Útil total (D.218/2005):	81,45 m ²
S.Construida total (D.218/2005):	103,70 m ²

Superficie CONSTRUIDA CON COMUNES

105,25 m²



ESCALA GRÁFICA e: 1/100



V.15

VERSIÓN 2.0

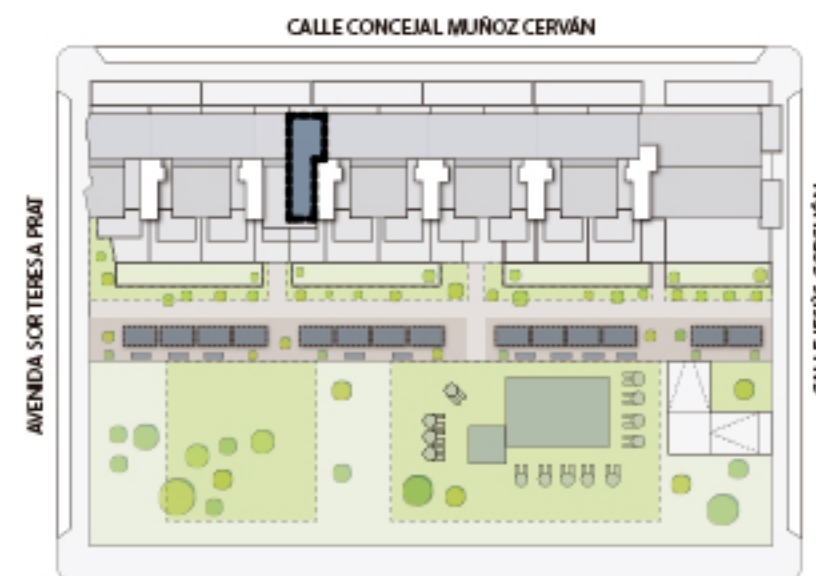

(*)"Las superficies son aproximadas y podrían sufrir variaciones por necesidades técnicas, durante la ejecución de la obra"

(**)"Según el DECRETO 218/2005 de la Junta de Andalucía, se computa como superficie útil de los espacios exteriores de uso privativo, el 50% de la superficie real de su suelo, hasta un máximo del 10% de la superficie útil cerrada de la vivienda correspondiente"

balabac TERRAZAS DEL PACIFICO

una casa a mi medida .com

PROYECTO DE VIVIENDAS GARAJES Y TRASTEROS EN EL SOLAR "LLANO DEL TABACO" AVDA.SOR TERESA PRAT. HUELIN. MÁLAGA

VIVIENDA 15



EAI arquitectura S.L.P.

Arquitectos:

Ana Belén Robles Delgado
Miguel Fernández Ochoa
Joaquín García Llaneza
Alberto Prado García
Alberto Rubini

EAI arquitectura S.L.P.
C/ Estaf 14, local 3, 29008, Málaga
WWW.EAIarquitectura.es



V.16

VERSIÓN 2.0

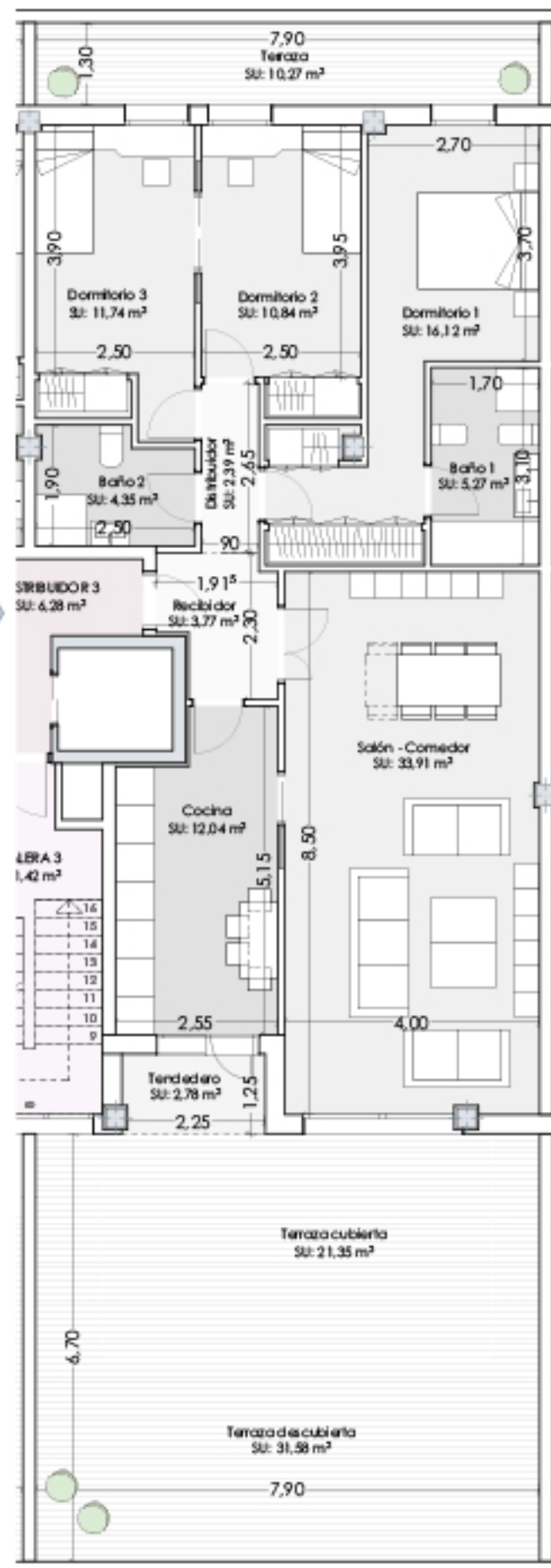

VIVIENDA 16

Superficies según DECRETO 218/2005 (BOJA)

S.Útil total (D.218/2005):	110,50 m ²
S.Construida total (D.218/2005):	142,70 m ²

Superficie CONSTRUIDA CON COMUNES

175,30 m²



ESCALA GRÁFICA e: 1/100

CALLE CONCEJAL MUÑOZ CERVÁN

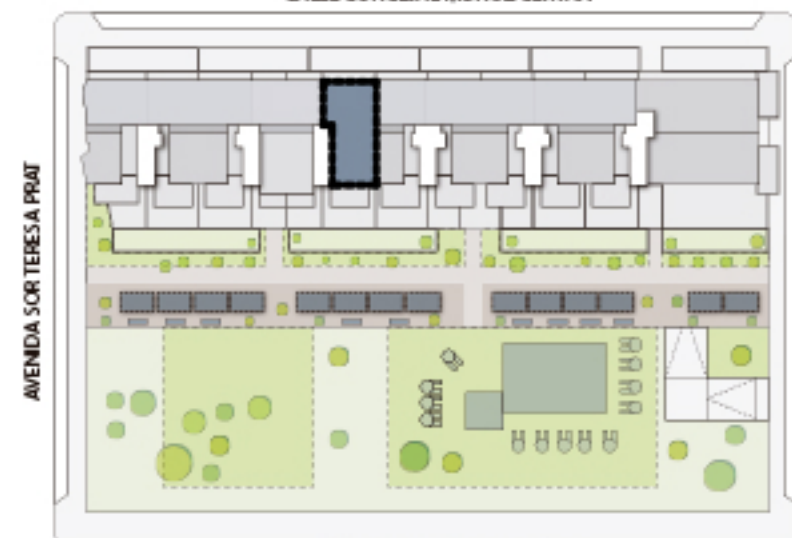

CALLE PINTOR PEPE BORNOY

(*)"Las superficies son aproximadas y podrían sufrir variaciones por necesidades técnicas, durante la ejecución de la obra"

(**)"Según el DECRETO 218/2005 de la Junta de Andalucía, se computa como superficie útil de los espacios exteriores de uso privativo, el 50% de la superficie real de su suelo, hasta un máximo del 10% de la superficie útil cerrada de la vivienda correspondiente"

balabac TERRAZAS DEL PACIFICO

una casa a mi medida.com

PROYECTO DE VIVIENDAS GARAJES Y TRASTEROS EN EL SOLAR "LLANO DEL TABACO" "AVDA.SOR TERESA PRAT. HUELIN. MÁLAGA

VIVIENDA 16



EAI arquitectura S.L.P.

Arquitectos:

Ana Belén Robles Delgado
Miguel Fernández Ochoa
Joaquín García Llana
Alberto Prado García
Alberto Rubini

EAI arquitectura S.L.P.
C/ Estal 14, local 3, 29008, Málaga
WWW.EAIarquitectura.es

TERRAZAS DEL PACIFICO

PHOENIX EAI arquitectura S.L.P. - PROYECTO DE VIVIENDAS, GARAJES Y TRASTEROS "RESIDENCIAL TERRAZAS DEL PACÍFICO". MÁLAGA - www.unacasaamimedita.com

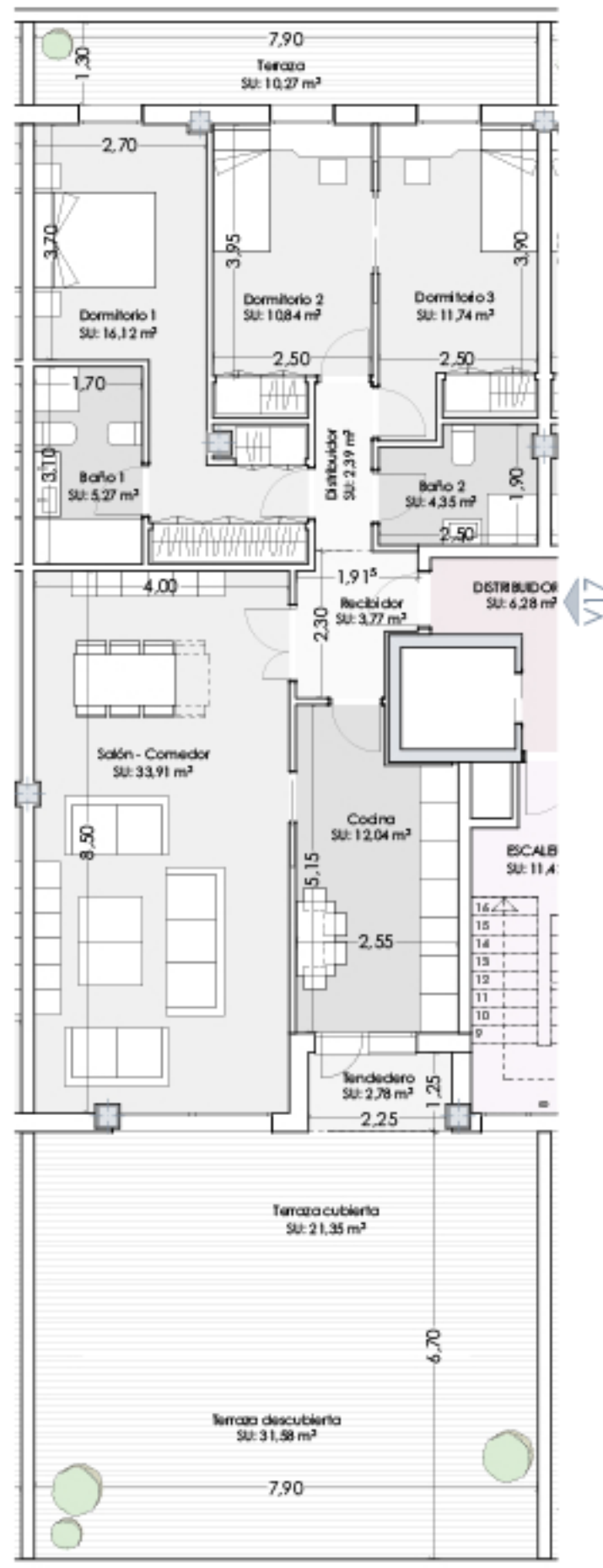

VIVIENDA 17

Superficies según DECRETO 218/2005 (BOJA)

S.Útil total (D.218/2005):	110,50 m ²
S.Construida total (D.218/2005):	142,70 m ²

Superficie CONSTRUIDA CON COMUNES

175,30 m²



ESCALA GRÁFICA e: 1/100



V.17

VERSIÓN 2.0

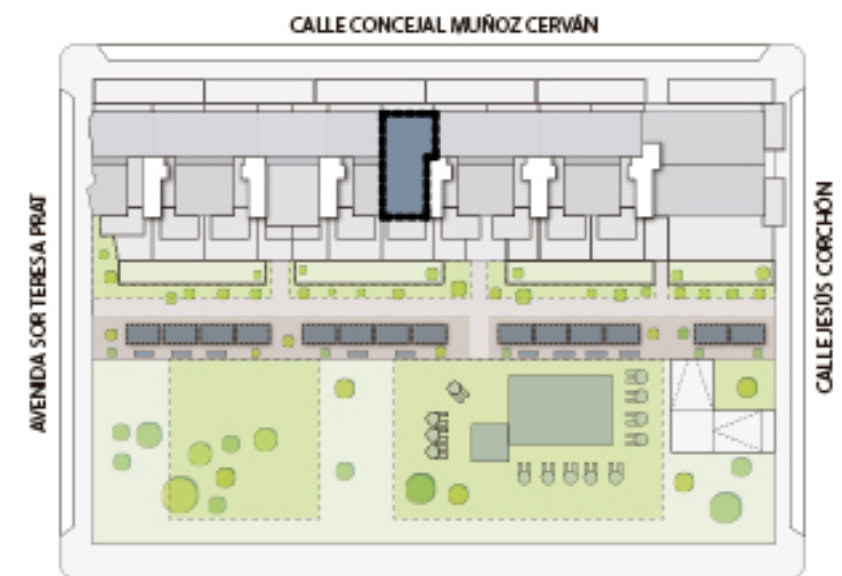

(*)"Las superficies son aproximadas y podrían sufrir variaciones por necesidades técnicas, durante la ejecución de la obra"

(**)"Según el DECRETO 218/2005 de la Junta de Andalucía, se computa como superficie útil de los espacios exteriores de uso privativo, el 50% de la superficie real de su suelo, hasta un máximo del 10% de la superficie útil cerrada de la vivienda correspondiente"

balabac TERRAZAS DEL PACIFICO

una casa a mi medida .com

PROYECTO DE VIVIENDAS GARAJES Y TRASTEROS EN EL SOLAR "LLANO DEL TABACO" AVDA.SOR TERESA PRAT. HUELIN. MÁLAGA

VIVIENDA 17



EAI arquitectura S.L.P.

Arquitectos:

Ana Belén Robles Delgado
Miguel Fernández Ochoa
Joaquín García Llaneza
Alberto Prado García
Alberto Rubini

EAI arquitectura S.L.P.
C/ Estal 14, local 3, 29008, Málaga
WWW.EAIarquitectura.es



V.18

VERSIÓN 2.0

CALLE CONCEJAL MUÑOZ CERVÁN

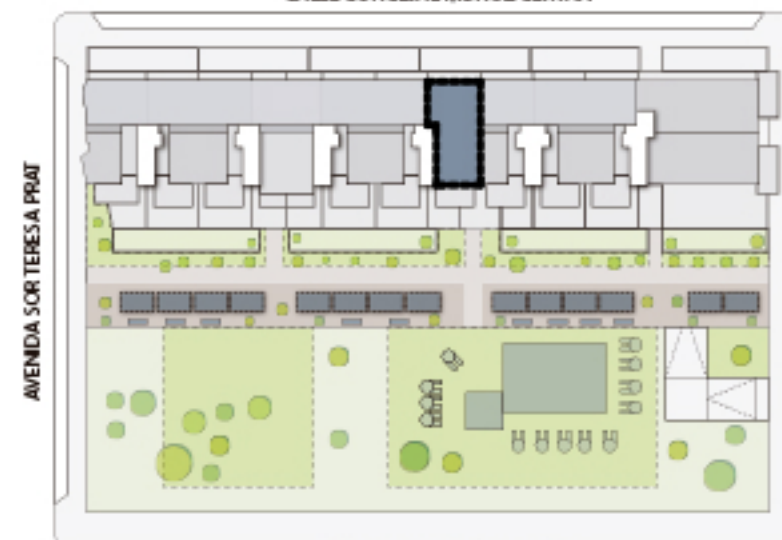

CALLE PINTOR PEPE BORROY

(*)"Las superficies son aproximadas y podrían sufrir variaciones por necesidades técnicas, durante la ejecución de la obra"

(**)"Según el DECRETO 218/2005 de la Junta de Andalucía, se computa como superficie útil de los espacios exteriores de uso privativo, el 50% de la superficie real de su suelo, hasta un máximo del 10% de la superficie útil cerrada de la vivienda correspondiente"

balabac TERRAZAS DEL PACIFICO

una casa a mi medida .com

PROYECTO DE VIVIENDAS GARAJES Y TRASTEROS EN EL SOLAR "LLANO DEL TABACO" AVDA.SOR TERESA PRAT. HUELIN. MÁLAGA

VIVIENDA 18



EAI arquitectura S.L.P.

Arquitectos:

Ana Belén Robles Delgado
Miguel Fernández Ochoa
Joaquín García Llaneza
Alberto Prado García
Alberto Rubini

EAI arquitectura S.L.P.
C/ Estal 14, local 3, 29008, Málaga
WWW.EAIarquitectura.es

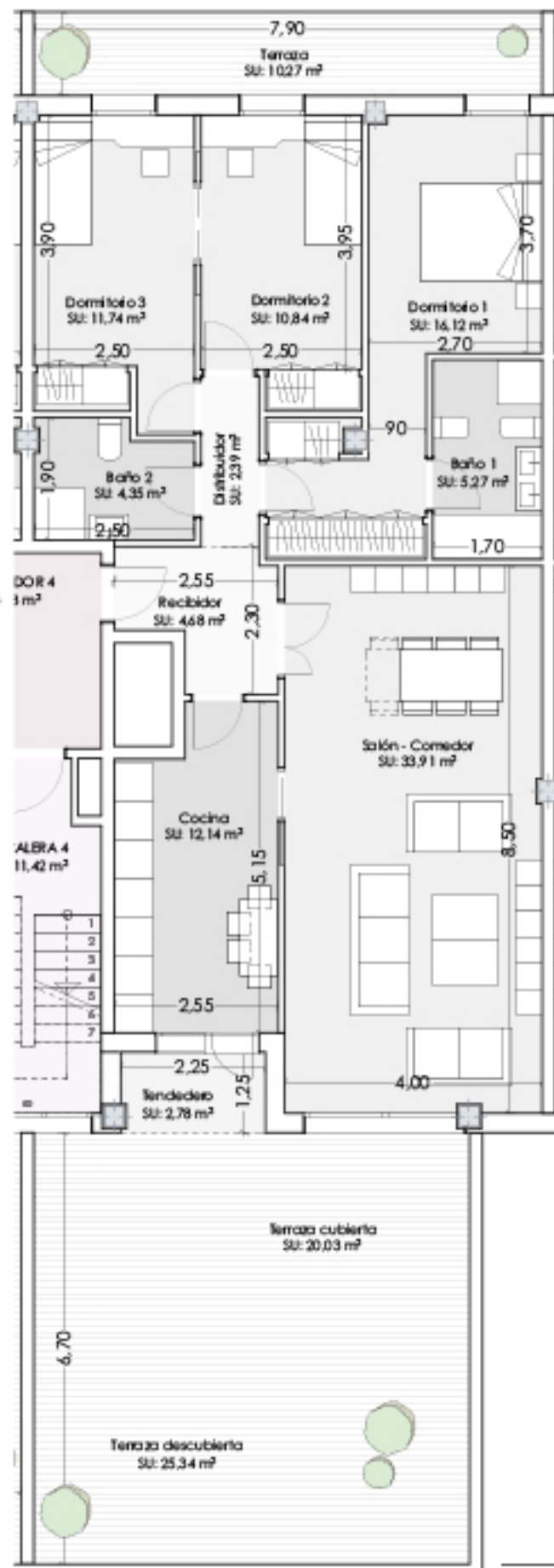

VIVIENDA 18

Superficies según DECRETO 218/2005 (BOJA)

S.Útil total (D.218/2005):	111,55 m ²
S.Construida total (D.218/2005):	144,00 m ²

Superficie CONSTRUIDA CON COMUNES

175,00 m²



0 2 4 6 8 10 m

ESCALA GRÁFICA e: 1/100

TERRAZAS DEL PACIFICO

PHOENIX EAI arquitectura S.L.P. - PROYECTO DE VIVIENDAS, GARAJES Y TRASTEROS "RESIDENCIAL TERRAZAS DEL PACÍFICO". MÁLAGA - www.unacasaamimedita.com

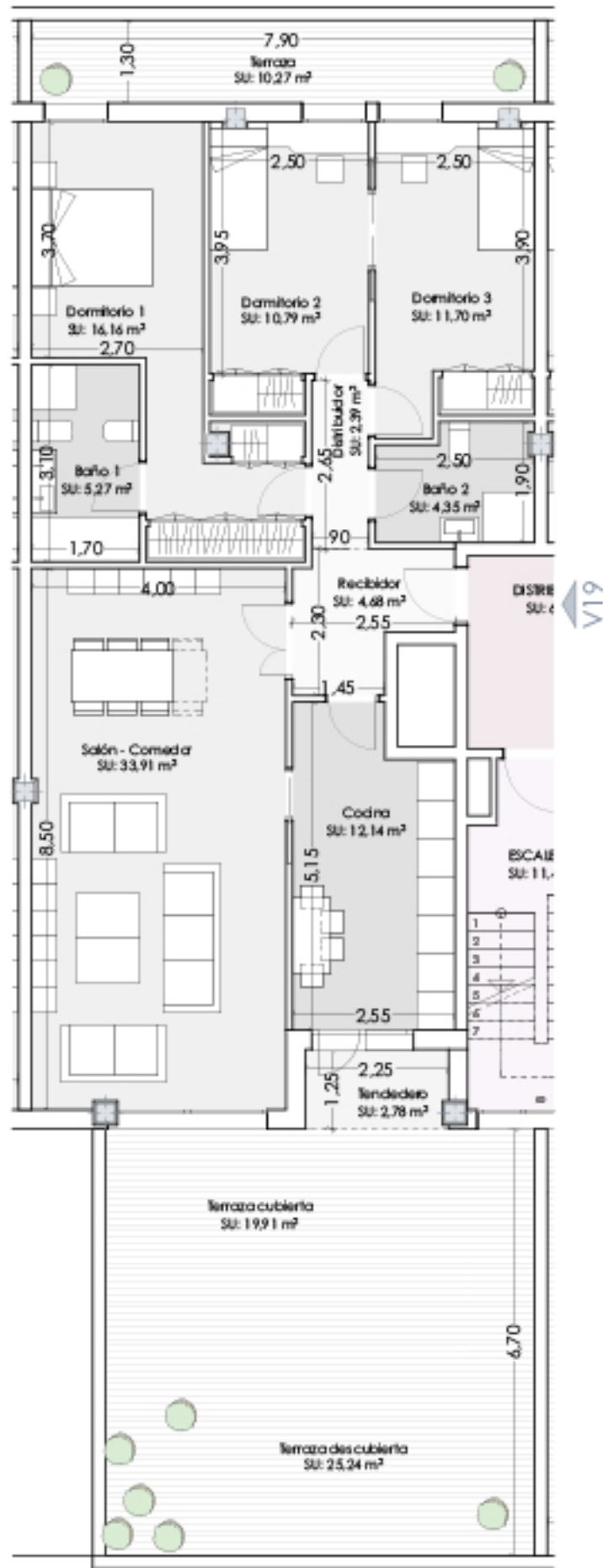

VIVIENDA 19

Superficies según DECRETO 218/2005 (BOJA)

S.Útil total (D.218/2005):	111,55 m ²
S.Construida total (D.218/2005):	144,00 m ²

Superficie CONSTRUIDA CON COMUNES

175,00 m²



ESCALA GRÁFICA e: 1/100



V.19

VERSIÓN 2.0

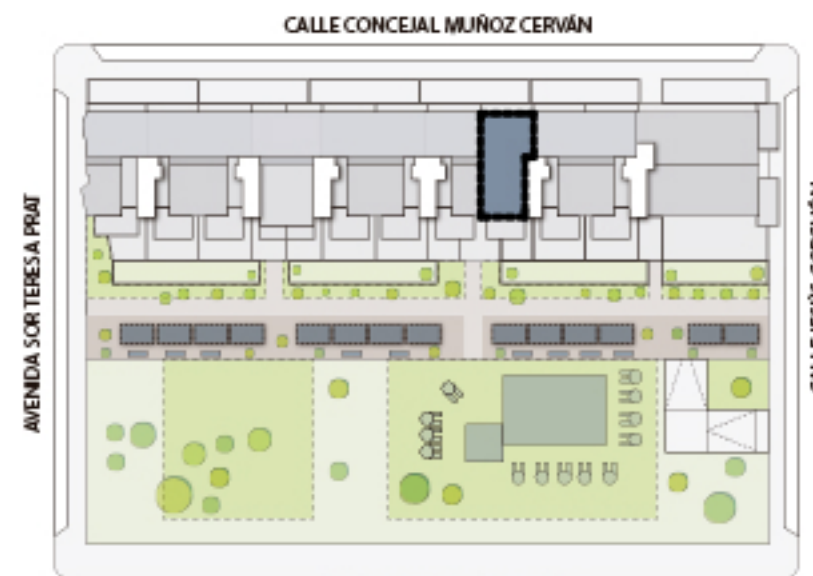

(*)"Las superficies son aproximadas y podrían sufrir variaciones por necesidades técnicas, durante la ejecución de la obra"

(**)"Según el DECRETO 218/2005 de la Junta de Andalucía, se computa como superficie útil de los espacios exteriores de uso privativo, el 50% de la superficie real de su suelo, hasta un máximo del 10% de la superficie útil cerrada de la vivienda correspondiente"

balabac TERRAZAS DEL PACIFICO

una casa a mi medida .com

PROYECTO DE VIVIENDAS GARAJES Y TRASTEROS EN EL SOLAR "LLANO DEL TABACO" AVDA.SOR TERESA PRAT. HUELIN. MÁLAGA

VIVIENDA 19



EAI arquitectura S.L.P.

Arquitectos:

Ana Belén Robles Delgado
Miguel Fernández Ochoa
Joaquín García Llaneza
Alberto Prado García
Alberto Rubini

EAI arquitectura S.L.P.
C/ Estafeta 14, local 3, 28020, Madrid
WWW.EAIarquitectura.es

TERRAZAS DEL PACIFICO

PHOENIX EAI arquitectura S.L.P. - PROYECTO DE VIVIENDAS, GARAJES Y TRASTEROS "RESIDENCIAL TERRAZAS DEL PACÍFICO". MÁLAGA - www.unacasaamimedita.com

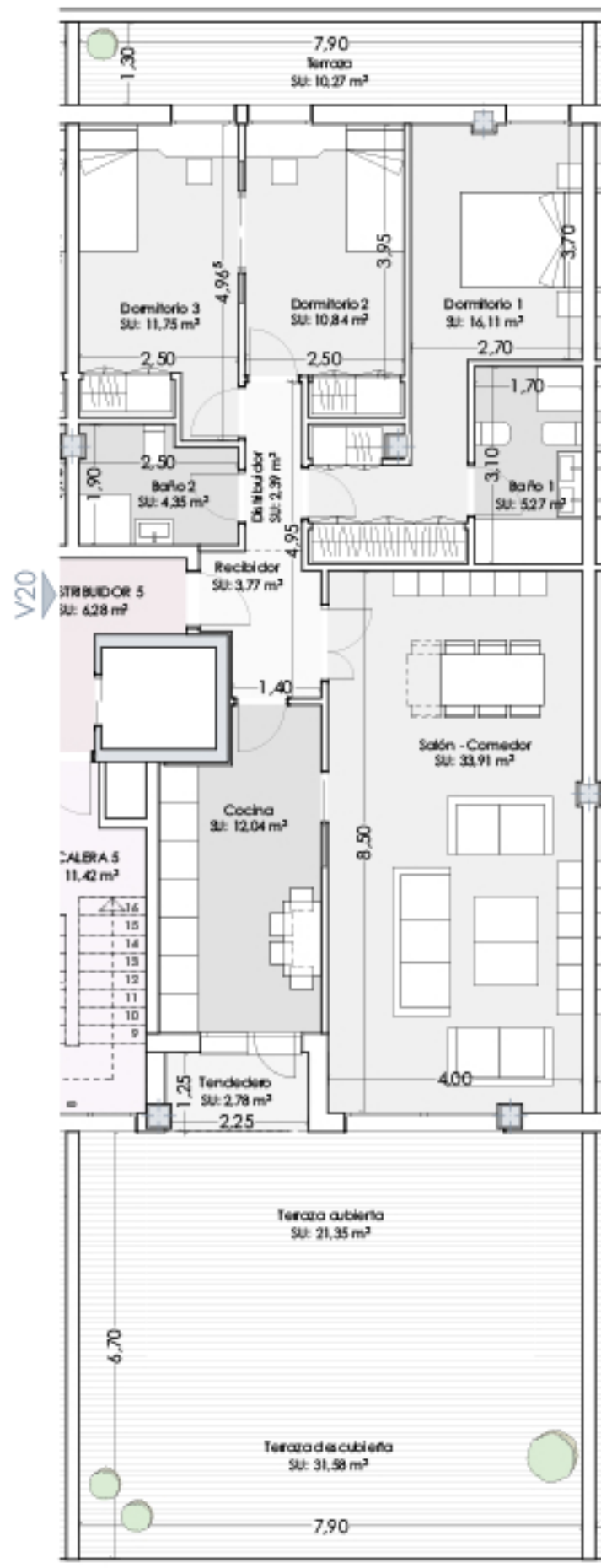

VIVIENDA 20

Superficies según DECRETO 218/2005 (BOJA)

S.Útil total (D.218/2005):	110,50 m ²
S.Construida total (D.218/2005):	142,70 m ²

Superficie CONSTRUIDA CON COMUNES

175,30 m²



ESCALA GRÁFICA e: 1/100



V.20

VERSIÓN 2.0

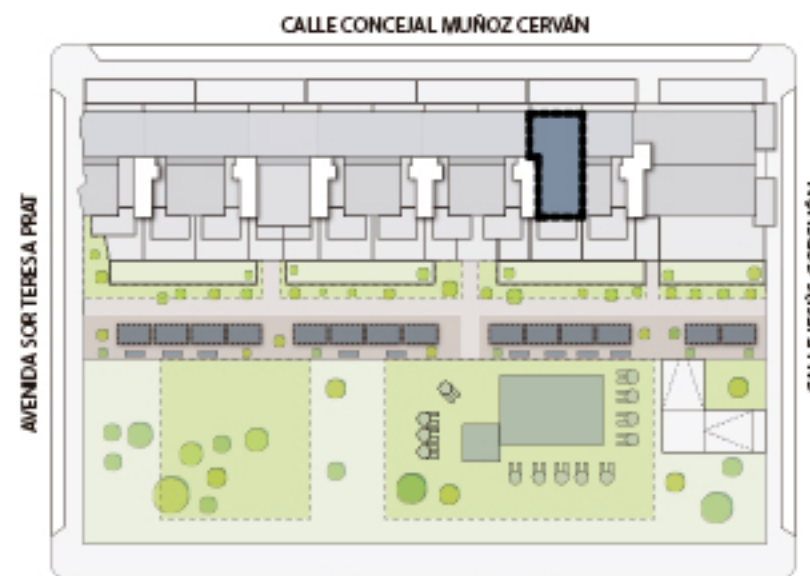

(*)"Las superficies son aproximadas y podrían sufrir variaciones por necesidades técnicas, durante la ejecución de la obra"

(**)"Según el DECRETO 218/2005 de la Junta de Andalucía, se computa como superficie útil de los espacios exteriores de uso privativo, el 50% de la superficie real de su suelo, hasta un máximo del 10% de la superficie útil cerrada de la vivienda correspondiente"

balabac TERRAZAS DEL PACIFICO

una casa a mi medida .com

PROYECTO DE VIVIENDAS GARAJES Y TRASTEROS EN EL SOLAR "LLANO DEL TABACO" AVDA.SOR TERESA PRAT. HUELIN. MÁLAGA

VIVIENDA 20



EAI arquitectura S.L.P.

Arquitectos:

Ana Belén Robles Delgado
Miguel Fernández Ochoa
Joaquín García Llana
Alberto Prado García
Alberto Rubini

EAI arquitectura S.L.P.
C/ Estal 14, local 3, 29008, Málaga
WWW.EAIarquitectura.es

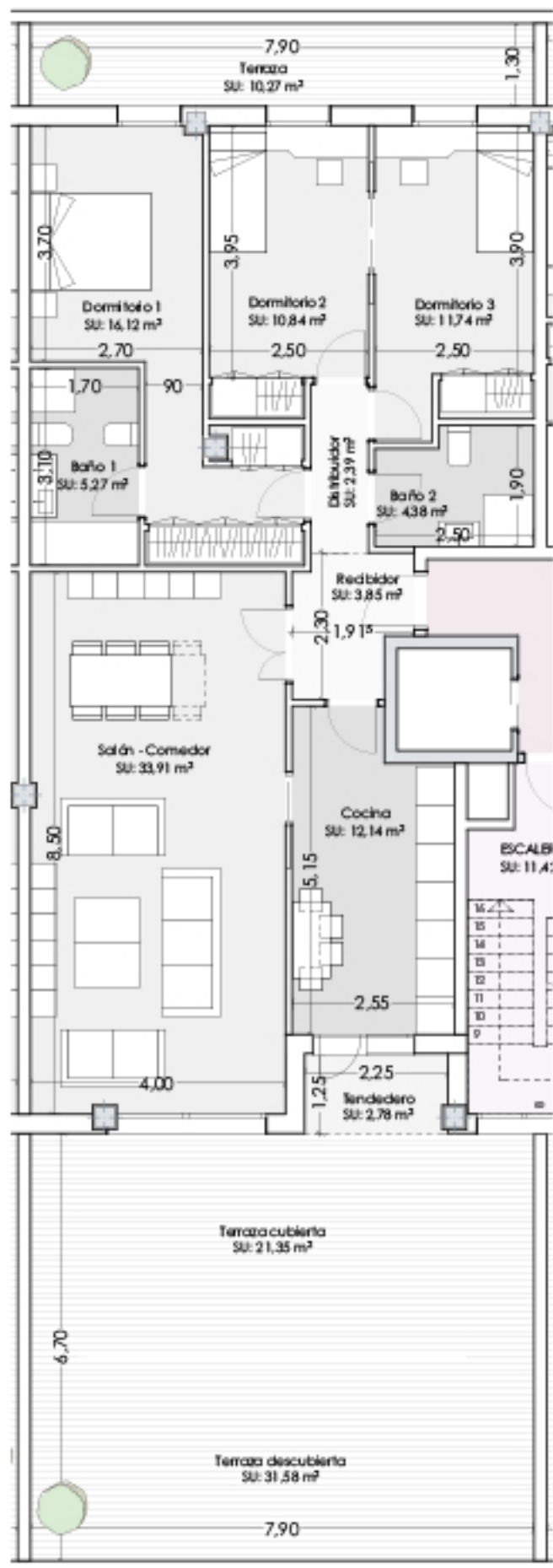

VIVIENDA 21

Superficies según DECRETO 218/2005 (BOJA)

S.Útil total (D.218/2005):	110,50 m ²
S.Construida total (D.218/2005):	142,70 m ²

Superficie CONSTRUIDA CON COMUNES

175,55 m²



ESCALA GRÁFICA e: 1/100



V.21

VERSIÓN 2.0

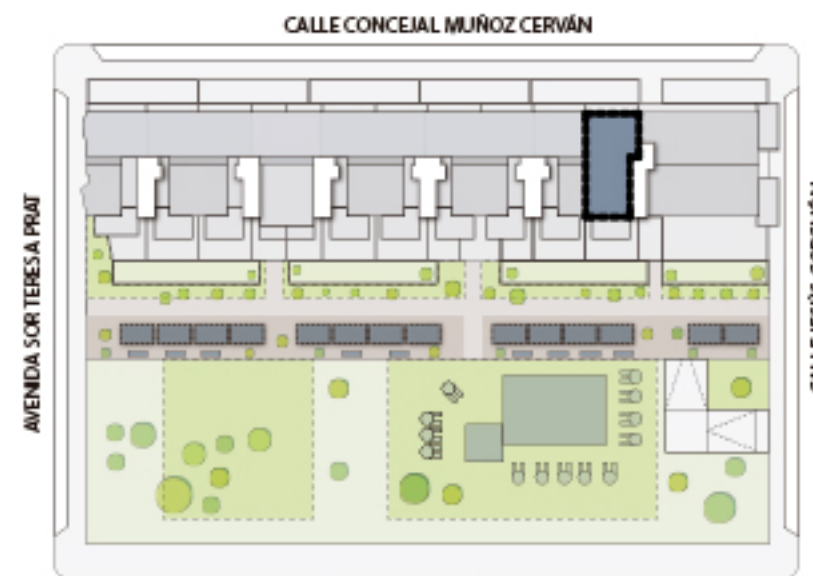

(*)"Las superficies son aproximadas y podrían sufrir variaciones por necesidades técnicas, durante la ejecución de la obra"

(**)"Según el DECRETO 218/2005 de la Junta de Andalucía, se computa como superficie útil de los espacios exteriores de uso privativo, el 50% de la superficie real de su suelo, hasta un máximo del 10% de la superficie útil cerrada de la vivienda correspondiente"

balabac TERRAZAS DEL PACIFICO

una casa a mi medida .com

PROYECTO DE VIVIENDAS GARAJES Y TRASTEROS EN EL SOLAR "LLANO DEL TABACO" AVDA.SOR TERESA PRAT. HUELIN. MÁLAGA

VIVIENDA 21



EAI arquitectura S.L.P.

Arquitectos:

Ana Belén Robles Delgado
Miguel Fernández Ochoa
Joaquín García Llana
Alberto Prado García
Alberto Rubini

EAI arquitectura S.L.P.
C/ Estafeta 4, local 3, 28020, Madrid
WWW.EAIarquitectura.es

TERRAZAS DEL PACIFICO

PHOENIX EAI arquitectura S.L.P. - PROYECTO DE VIVIENDAS, GARAJES Y TRASTEROS "RESIDENCIAL TERRAZAS DEL PACÍFICO". MÁLAGA - www.unacasaamimedita.com



V.22

VERSIÓN 2.0

Superficies según **DECRETO 218/2005 (BOJA)**

S.Útil total (D.218/2005): **123,78 m²**

S.Construida total (D.218/2005): **166,25 m²**

Superficie **CONSTRUIDA CON COMUNES**

199,00 m²

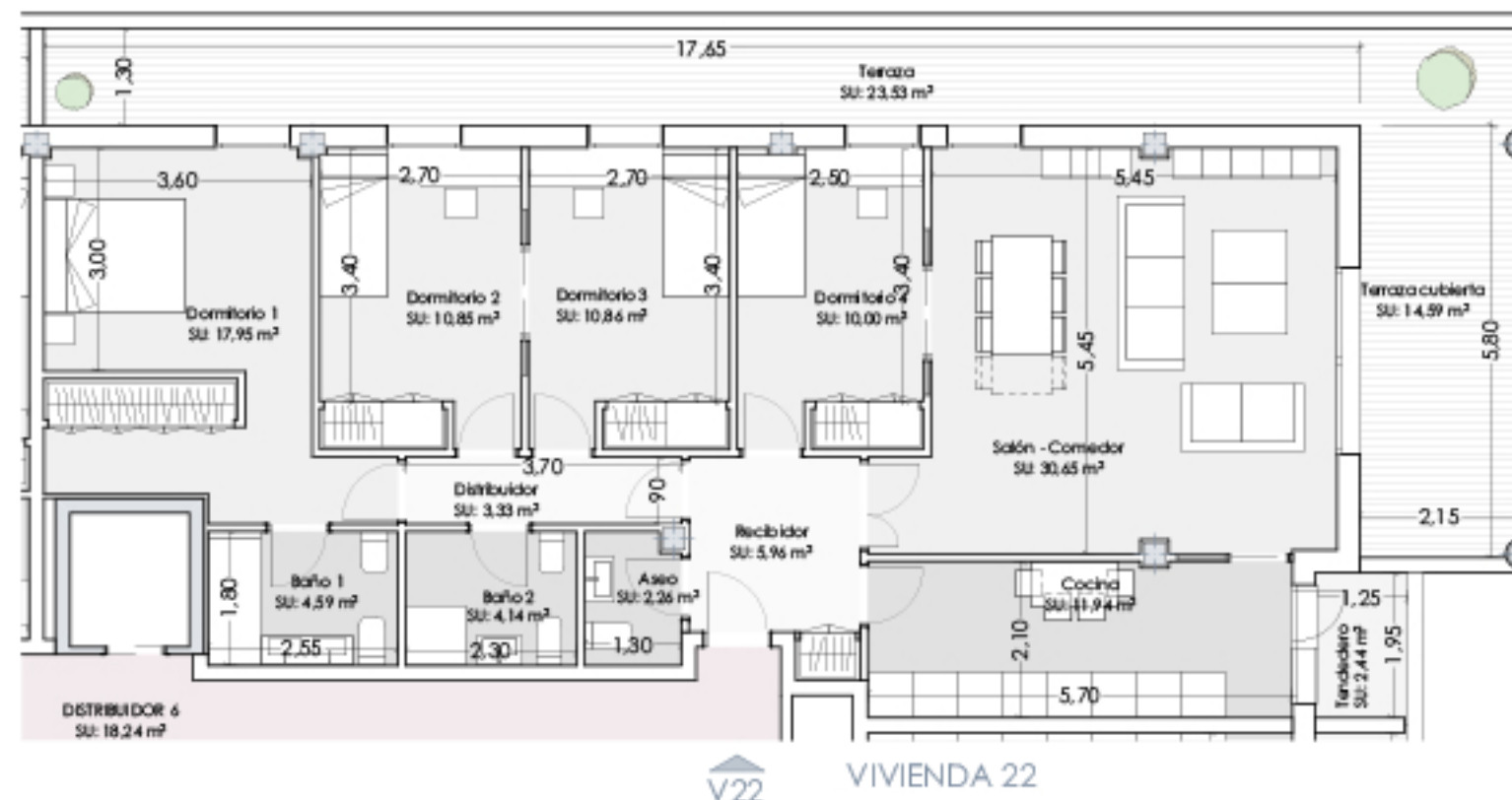

ESCALA GRÁFICA e: 1/100

CALLE CONCEJAL MUÑOZ CERVÁN

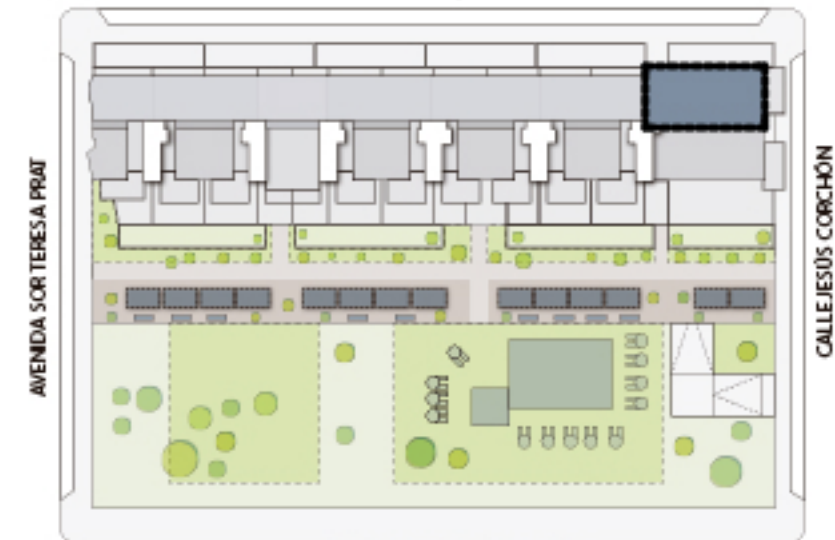

CALLE PINTOR PEPE BORNOY

(*)"Las superficies son aproximadas y podrían sufrir variaciones por necesidades técnicas, durante la ejecución de la obra"

(**)"Según el DECRETO 218/2005 de la Junta de Andalucía, se computa como superficie útil de los espacios exteriores de uso privativo, el 50% de la superficie real de su suelo, hasta un máximo del 10% de la superficie útil cerrada de la vivienda correspondiente"

balabac TERRAZAS DEL PACIFICO

una casa a mi medida .com

PROYECTO DE VIVIENDAS GARAJES Y TRASTEROS EN EL SOLAR "LLANO DEL TABACO" "AVDA.SOR TERESA PRAT. HUELIN. MÁLAGA

VIVIENDA 22



EAI arquitectura S.L.P.

Arquitectos:

Ana Belén Robles Delgado
Miguel Fernández Ochoa
Joaquín García Llaneza
Alberto Prado García
Alberto Rubini

EAI arquitectura S.L.P.
C/ Estal 14, local 3, 29008, Málaga
WWW.EAIarquitectura.es

TERRAZAS DEL PACIFICO

PHOENIX EAI arquitectura S.L.P. - PROYECTO DE VIVIENDAS, GARAJES Y TRASTEROS "RESIDENCIAL TERRAZAS DEL PACÍFICO". MÁLAGA - www.unacasaamimedita.com



V.23

VERSIÓN 2.0

Superficies según **DECRETO 218/2005 (BOJA)**

S.Útil total (D.218/2005): **124,30 m²**

S.Construida total (D.218/2005): **166,25 m²**

Superficie **CONSTRUIDA CON COMUNES**

154,10 m²

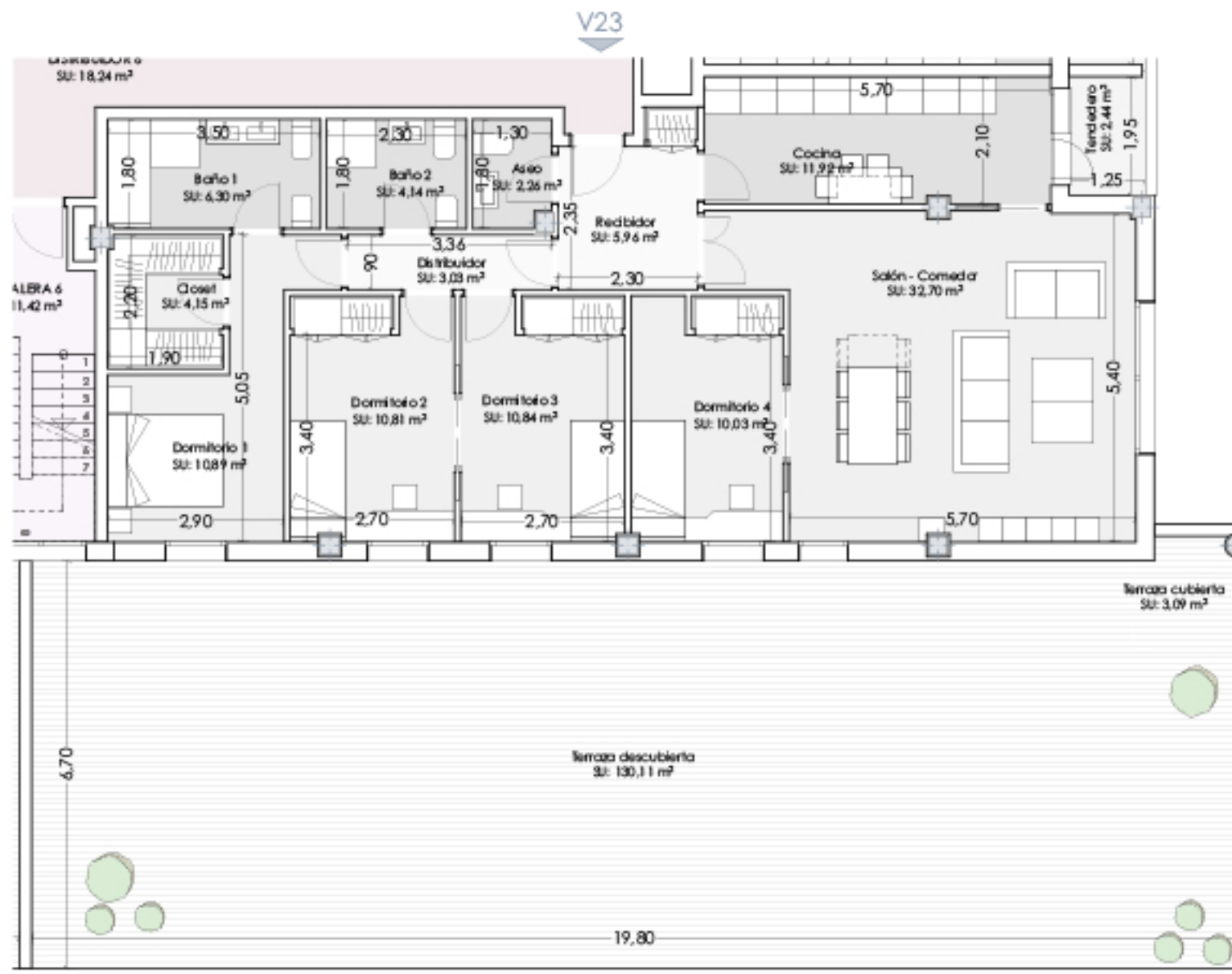

VIVIENDA 23



0 2 4 6 8 10 m

ESCALA GRÁFICA e: 1/100

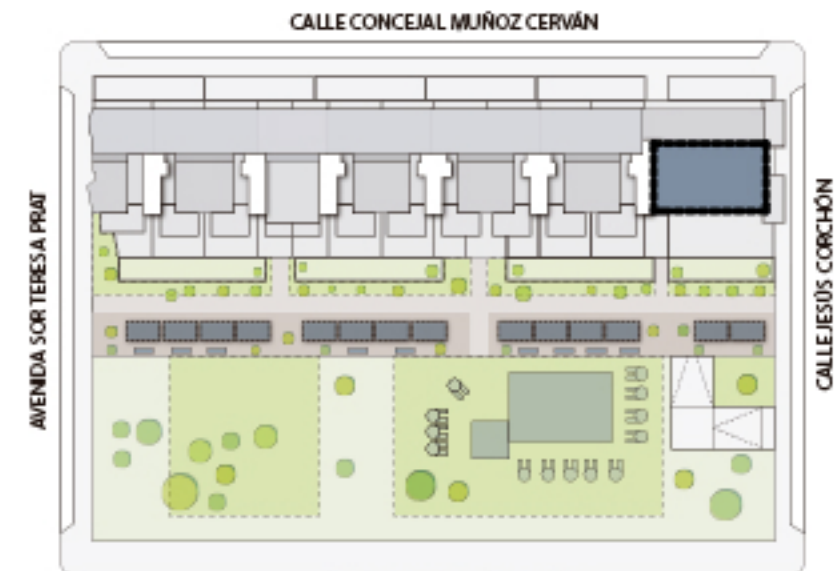

(*)"Las superficies son aproximadas y podrían sufrir variaciones por necesidades técnicas, durante la ejecución de la obra"

(**)"Según el DECRETO 218/2005 de la Junta de Andalucía, se computa como superficie útil de los espacios exteriores de uso privativo, el 50% de la superficie real de su suelo, hasta un máximo del 10% de la superficie útil cerrada de la vivienda correspondiente"

balabac TERRAZAS DEL PACIFICO

una casa a mi medida .com

PROYECTO DE VIVIENDAS GARAJES Y TRASTEROS EN EL SOLAR "LLANO DEL TABACO" "AVDA.SOR TERESA PRAT. HUELIN. MÁLAGA

VIVIENDA 23



EAI arquitectura S.L.P.

Arquitectos:

Ana Belén Robles Delgado
Miguel Fernández Ochoa
Joaquín García Llaneza
Alberto Prado García
Alberto Rubini

EAI arquitectura S.L.P.
C/ Estal 14, local 3, 28020, Madrid
WWW.EAIarquitectura.es

TERRAZAS DEL PACIFICO

PHOENIX EAI arquitectura S.L.P. - PROYECTO DE VIVIENDAS, GARAJES Y TRASTEROS "RESIDENCIAL TERRAZAS DEL PACÍFICO". MÁLAGA - www.unacasaamimedita.com



V.24

VERSIÓN 2.0

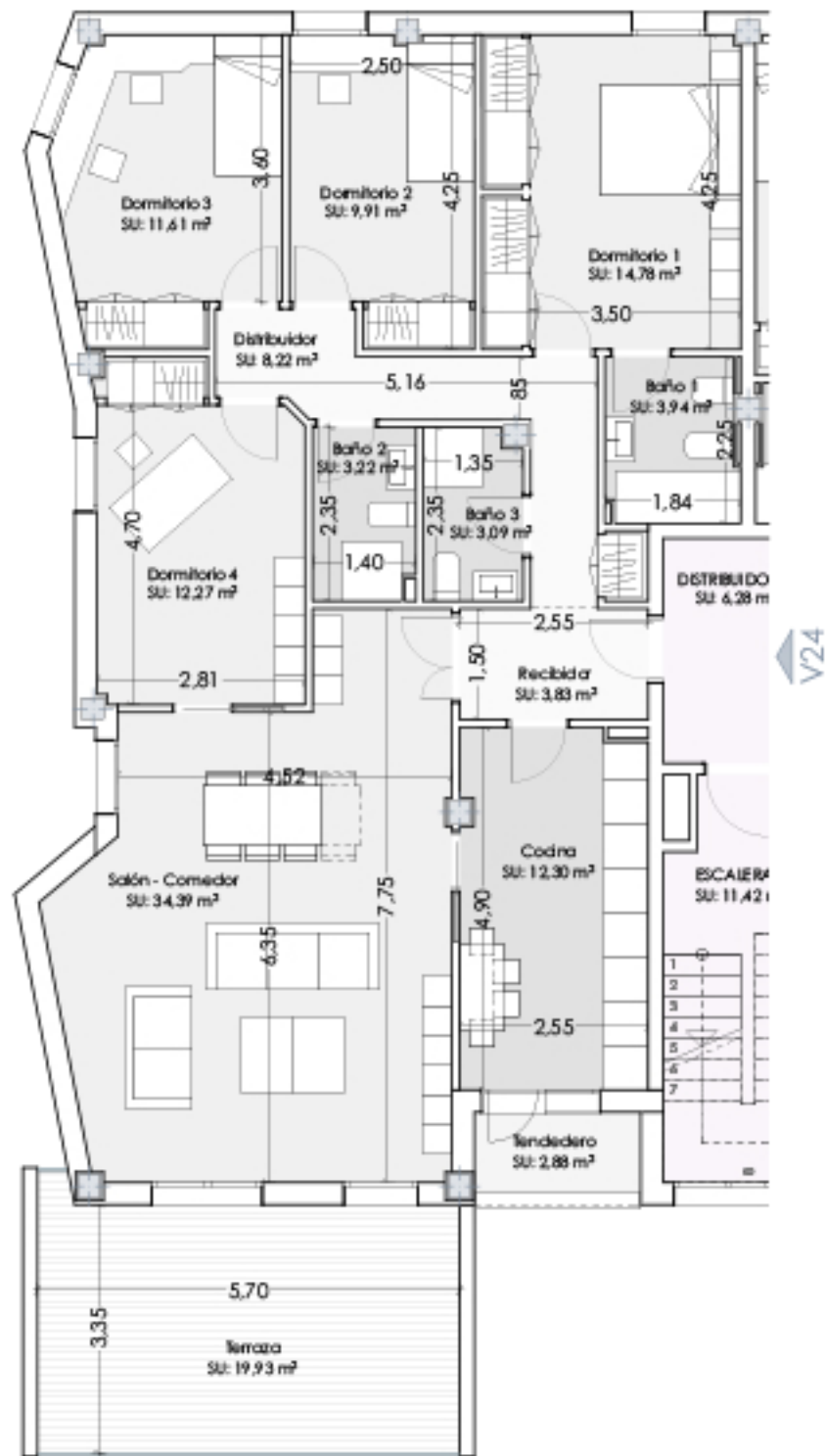

VIVIENDA 24

Superficies según DECRETO 218/2005 (BOJA)

S.Útil total (D.218/2005):	129,30 m ²
S.Construida total (D.218/2005):	170,40 m ²

Superficie CONSTRUIDA CON COMUNES

182,50 m²



ESCALA GRÁFICA e: 1/100

CALLE CONCEJAL MUÑOZ CERVÁN

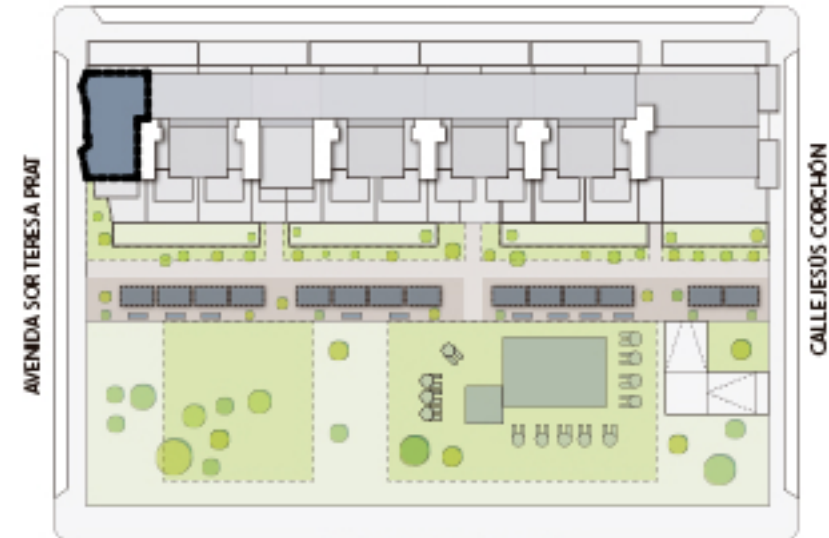

CALLE PINTOR PEPE BORROY

(*)"Las superficies son aproximadas y podrían sufrir variaciones por necesidades técnicas, durante la ejecución de la obra"

(**)"Según el DECRETO 218/2005 de la Junta de Andalucía, se computa como superficie útil de los espacios exteriores de uso privativo, el 50% de la superficie real de su suelo, hasta un máximo del 10% de la superficie útil cerrada de la vivienda correspondiente"

balabac TERRAZAS DEL PACIFICO

una
casa
a mi
medida
.com

PROYECTO DE VIVIENDAS
GARAJES Y TRASTEROS EN EL
SOLAR "LLANO DEL TABACO"
"AVDA.SOR TERESA PRAT.
HUELIN. MÁLAGA

VIVIENDA 24



EAI arquitectura S.L.P.

Arquitectos:

Ana Belén Robles Delgado
Miguel Fernández Ochoa
Joaquín García Llaneza
Alberto Prado García
Alberto Rubini

EAI arquitectura S.L.P.
C/ Estel 14, local 3, 29008, Málaga
WWW.EIarquitectura.es

TERRAZAS DEL PACIFICO

PHOENIX EAI arquitectura S.L.P. - PROYECTO DE VIVIENDAS, GARAJES Y TRASTEROS "RESIDENCIAL TERRAZAS DEL PACÍFICO". MÁLAGA - www.unacasaamimedita.com



V.25

VERSIÓN 2.0

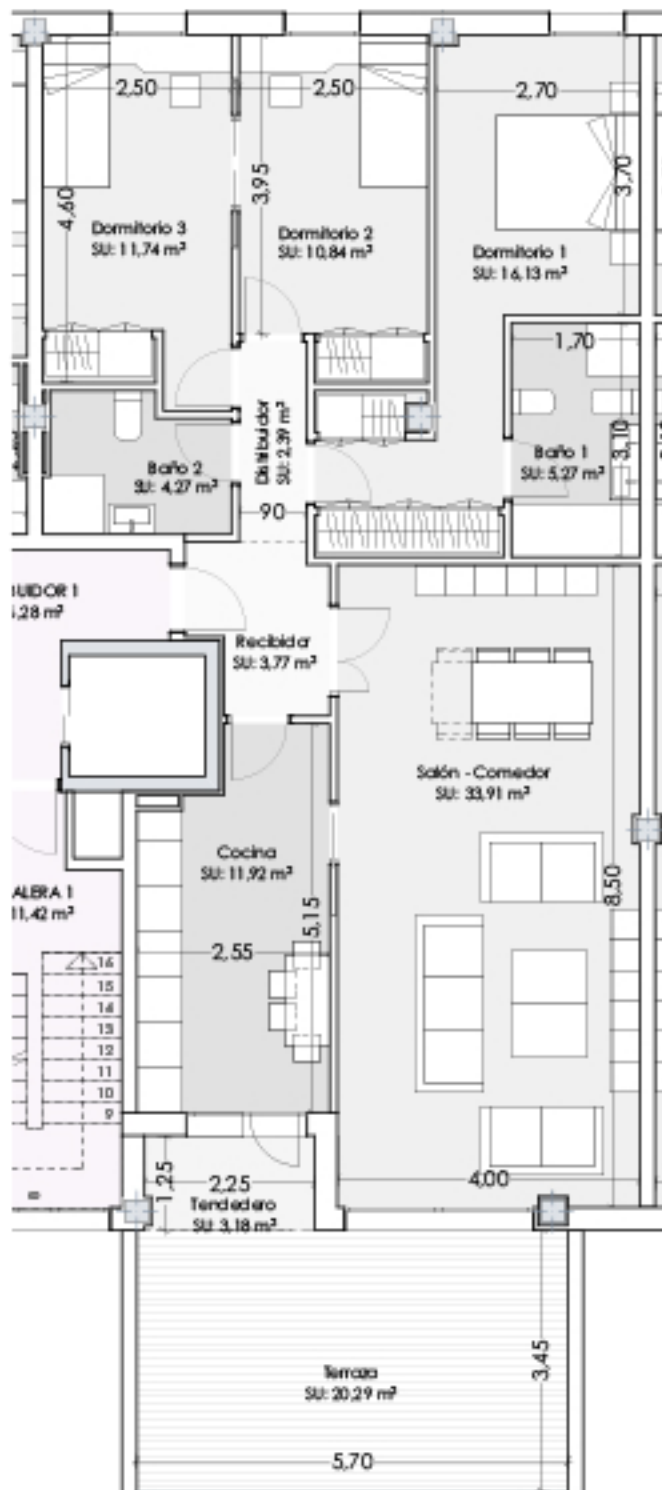

VIVIENDA 25



ESCALA GRÁFICA e: 1/100

Superficies según DECRETO 218/2005 (BOJA)

S.Útil total (D.218/2005):	110,50 m ²
S.Construida total (D.218/2005):	142,70 m ²

Superficie CONSTRUIDA CON COMUNES

160,80 m²

CALLE CONCEJAL MUÑOZ CERVÁN

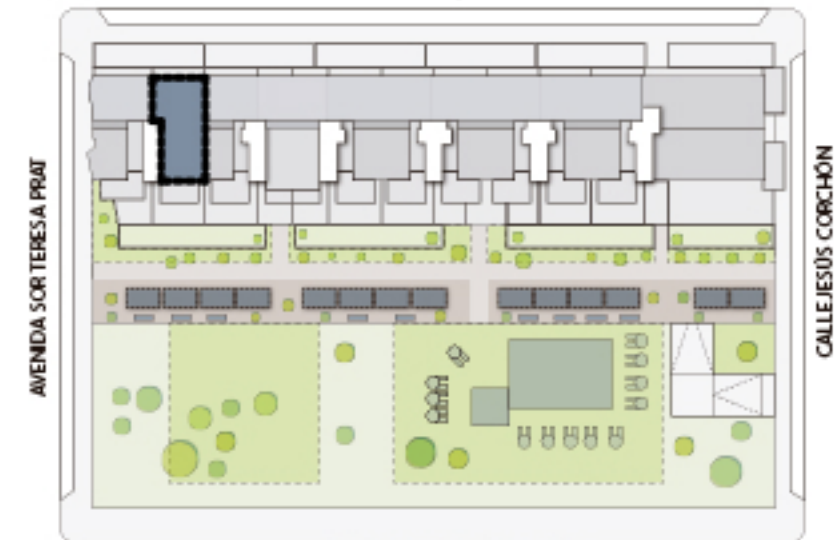

CALLE PINTOR PEPE BORROY

(*)"Las superficies son aproximadas y podrían sufrir variaciones por necesidades técnicas, durante la ejecución de la obra"

(**)"Según el DECRETO 218/2005 de la Junta de Andalucía, se computa como superficie útil de los espacios exteriores de uso privativo, el 50% de la superficie real de su suelo, hasta un máximo del 10% de la superficie útil cerrada de la vivienda correspondiente"

balabac TERRAZAS DEL PACIFICO

una casa a mi medida .com

PROYECTO DE VIVIENDAS GARAJES Y TRASTEROS EN EL SOLAR "LLANO DEL TABACO" AVDA.SOR TERESA PRAT. HUELIN. MÁLAGA

VIVIENDA 25



EAI arquitectura S.L.P.

Arquitectos:

Ana Belén Robles Delgado
Miguel Fernández Ochoa
Joaquín García Llaneza
Alberto Prado García
Alberto Rubini

EAI arquitectura S.L.P.
C/ Estal 14, local 3, 29008, Málaga
WWW.EAIarquitectura.es

TERRAZAS DEL PACIFICO

PHOENIX EAI arquitectura S.L.P. - PROYECTO DE VIVIENDAS, GARAJES Y TRASTEROS "RESIDENCIAL TERRAZAS DEL PACÍFICO". MÁLAGA - www.unacasaamimedita.com

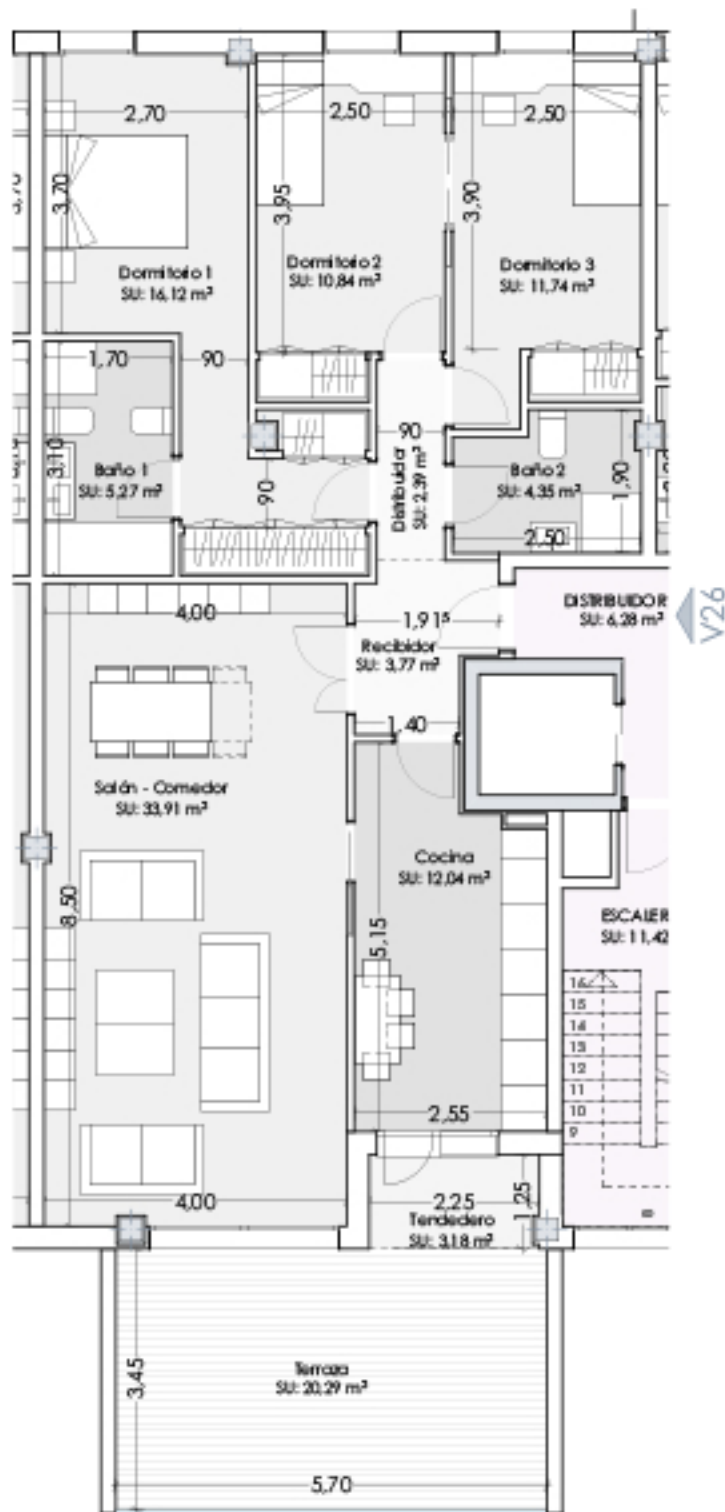

VIVIENDA 26

Superficies según DECRETO 218/2005 (BOJA)

S.Útil total (D.218/2005):	110,50 m ²
S.Construida total (D.218/2005):	142,70 m ²

Superficie CONSTRUIDA CON COMUNES

161,10 m²



ESCALA GRÁFICA e: 1/100



V.26

VERSIÓN 2.0

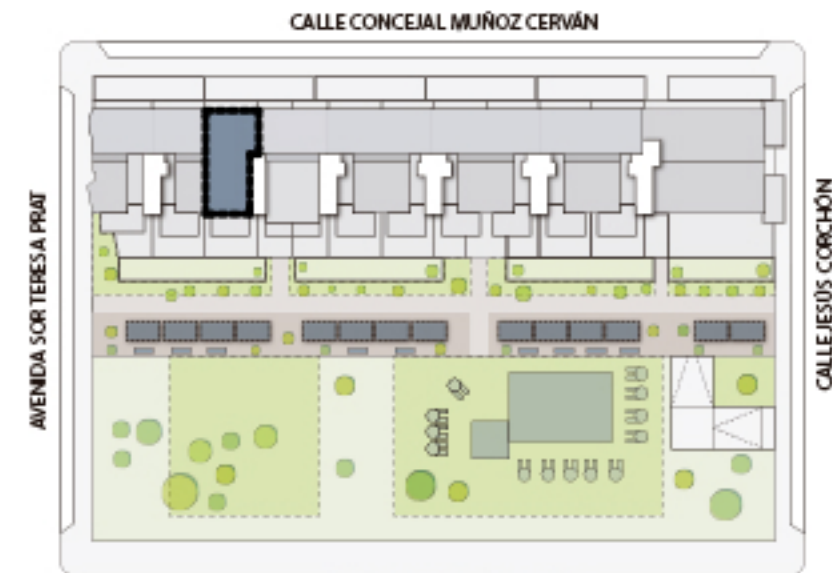

(*)"Las superficies son aproximadas y podrían sufrir variaciones por necesidades técnicas, durante la ejecución de la obra"

(**)"Según el DECRETO 218/2005 de la Junta de Andalucía, se computa como superficie útil de los espacios exteriores de uso privativo, el 50% de la superficie real de su suelo, hasta un máximo del 10% de la superficie útil cerrada de la vivienda correspondiente"

balabac TERRAZAS DEL PACIFICO

una casa a mi medida .com

PROYECTO DE VIVIENDAS GARAJES Y TRASTEROS EN EL SOLAR "LLANO DEL TABACO" AVDA.SOR TERESA PRAT. HUELIN. MÁLAGA

VIVIENDA 26



EAI arquitectura S.L.P.

Arquitectos:

Ana Belén Robles Delgado
Miguel Fernández Ochoa
Joaquín García Llaneza
Alberto Prado García
Alberto Rubini

EAI arquitectura S.L.P.
C/ Estal 14, local 3, 29008, Málaga
WWW.EAIarquitectura.es



V.27

VERSIÓN 2.0

Superficies según DECRETO 218/2005 (BOJA)

S.Útil total (D.218/2005):	75,25 m ²
S.Construida total (D.218/2005):	97,40 m ²

Superficie CONSTRUIDA CON COMUNES

98,05 m²

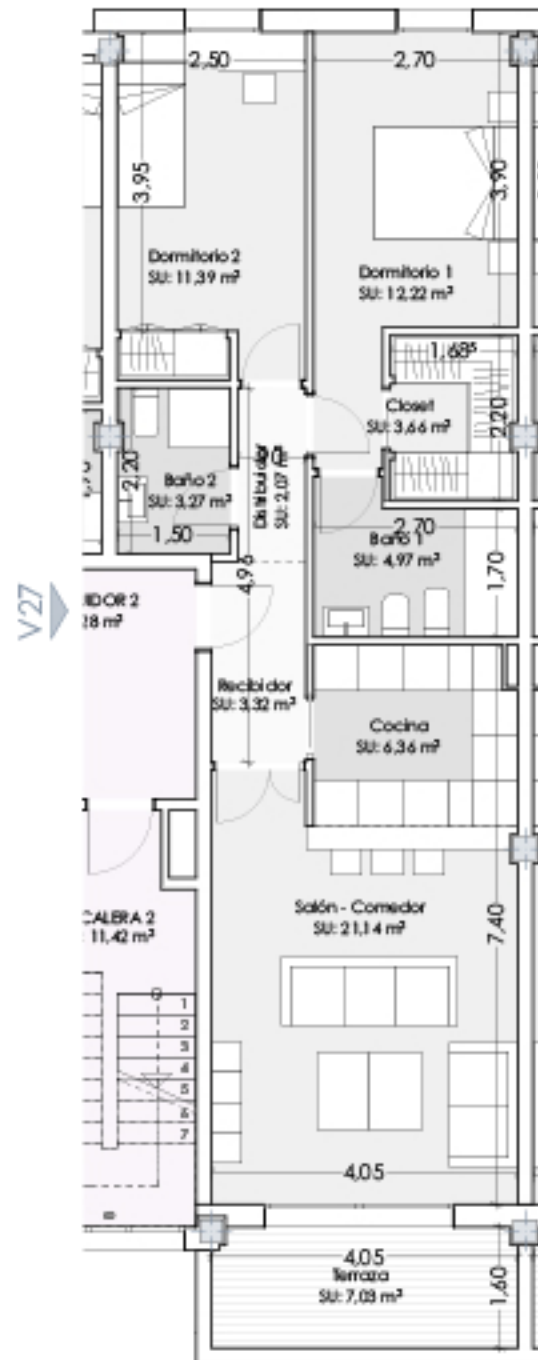

VIVIENDA 27



ESCALA GRÁFICA e: 1/100

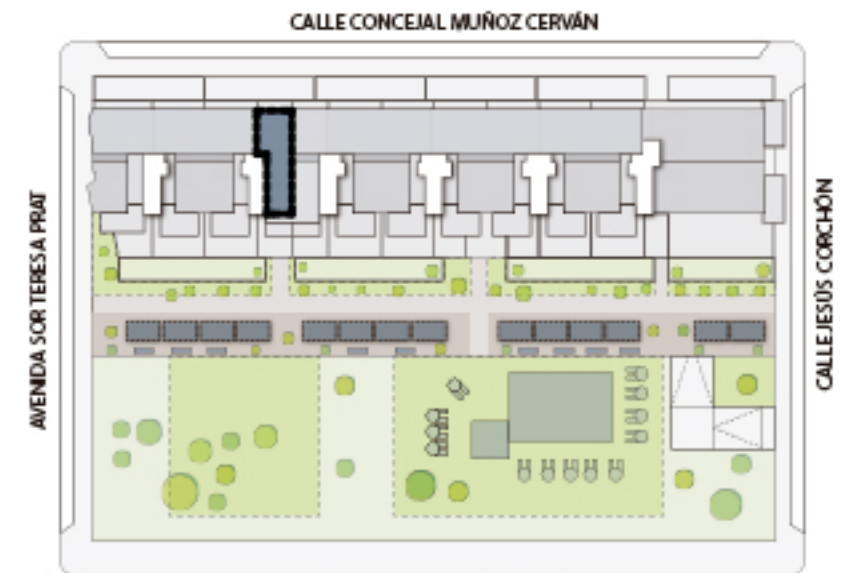

(*)"Las superficies son aproximadas y podrían sufrir variaciones por necesidades técnicas, durante la ejecución de la obra"

(**)"Según el DECRETO 218/2005 de la Junta de Andalucía, se computa como superficie útil de los espacios exteriores de uso privativo, el 50% de la superficie real de su suelo, hasta un máximo del 10% de la superficie útil cerrada de la vivienda correspondiente"

balabac TERRAZAS DEL PACIFICO

una casa a mi medida .com

PROYECTO DE VIVIENDAS GARAJES Y TRASTEROS EN EL SOLAR "LLANO DEL TABACO"
"AVDA.SOR TERESA PRAT."
HUELIN. MÁLAGA

VIVIENDA 27



EAI arquitectura S.L.P.

Arquitectos:

Ana Belén Robles Delgado
Miguel Fernández Ochoa
Joaquín García Llaneza
Alberto Prado García
Alberto Rubini

EAI arquitectura S.L.P.
C/ Estal 14, local 3, 29008, Málaga
WWW.EIarquitectura.es

TERRAZAS DEL PACIFICO

PHOENIX BY BALABAC EAI arquitectura S.L.P. - PROYECTO DE VIVIENDAS, GARAJES Y TRASTEROS "RESIDENCIAL TERRAZAS DEL PACÍFICO". MÁLAGA - www.unacasaamimedita.com



V.28

VERSIÓN 2.0

Superficies según DECRETO 218/2005 (BOJA)

S.Útil total (D.218/2005):	75,25 m ²
S.Construida total (D.218/2005):	97,40 m ²

Superficie CONSTRUIDA CON COMUNES

98,05 m²

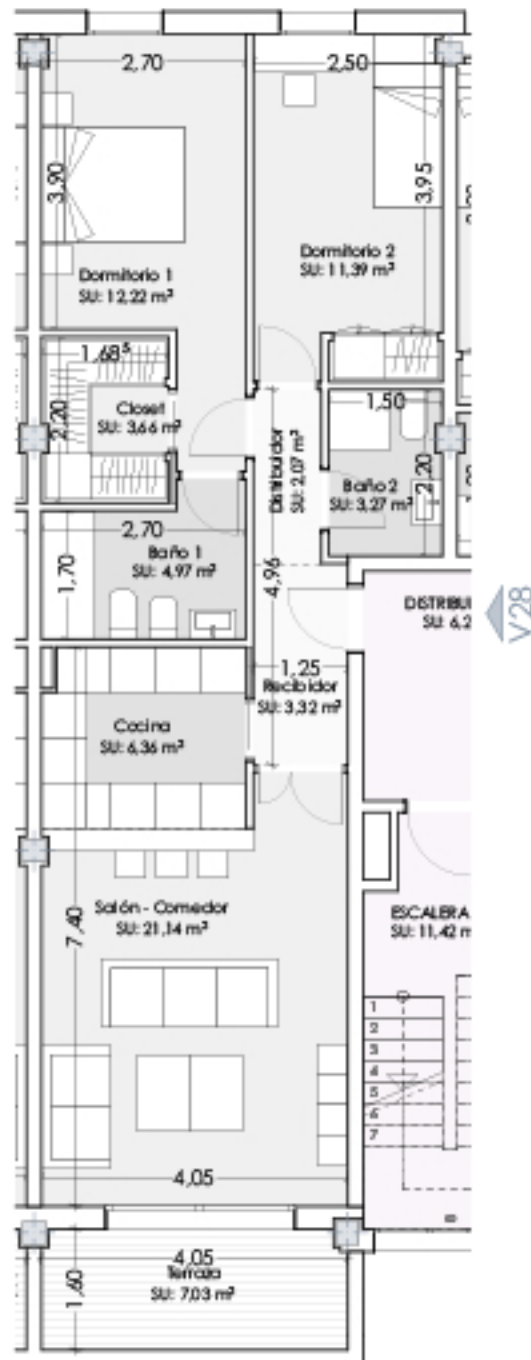

VIVIENDA 28

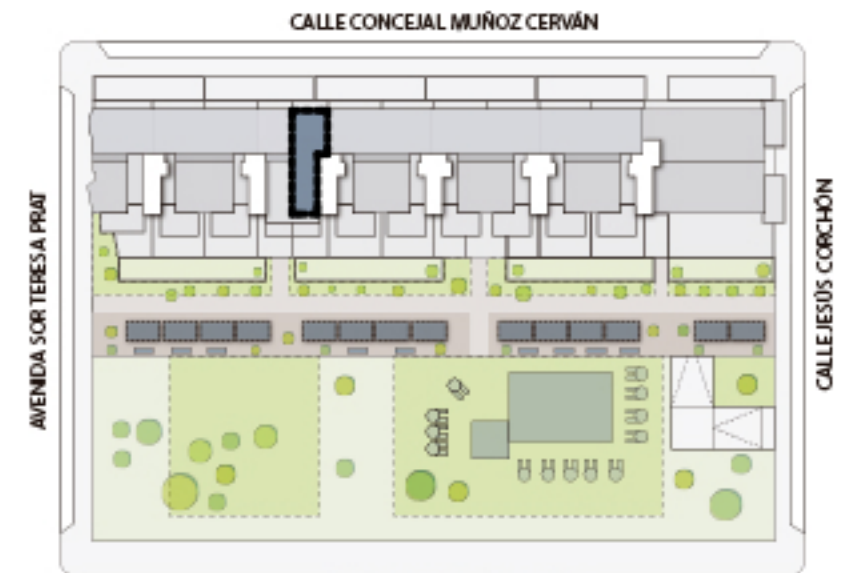

(*)"Las superficies son aproximadas y podrían sufrir variaciones por necesidades técnicas, durante la ejecución de la obra"

(**)"Según el DECRETO 218/2005 de la Junta de Andalucía, se computa como superficie útil de los espacios exteriores de uso privativo, el 50% de la superficie real de su suelo, hasta un máximo del 10% de la superficie útil cerrada de la vivienda correspondiente"

balabac TERRAZAS DEL PACIFICO

una casa a mi medida .com

PROYECTO DE VIVIENDAS GARAJES Y TRASTEROS EN EL SOLAR "LLANO DEL TABACO" AVDA.SOR TERESA PRAT. HUELIN. MÁLAGA

VIVIENDA 28



EAI arquitectura S.L.P.

Arquitectos:

Ana Belén Robles Delgado
Miguel Fernández Ochoa
Joaquín García Llaneza
Alberto Prado García
Alberto Rubini

EAI arquitectura S.L.P.
C/ Estefan 14, local 3, 29008, Málaga
WWW.EAIarquitectura.es

TERRAZAS DEL PACIFICO

PHOENIX EAI arquitectura S.L.P. - PROYECTO DE VIVIENDAS, GARAJES Y TRASTEROS "RESIDENCIAL TERRAZAS DEL PACÍFICO". MÁLAGA - www.unacasaamimedita.com



V.29

VERSIÓN 2.0

Superficies según DECRETO 218/2005 (BOJA)

S.Útil total (D.218/2005):	110,35 m ²
S.Construida total (D.218/2005):	142,70 m ²

Superficie CONSTRUIDA CON COMUNES

160,90 m²

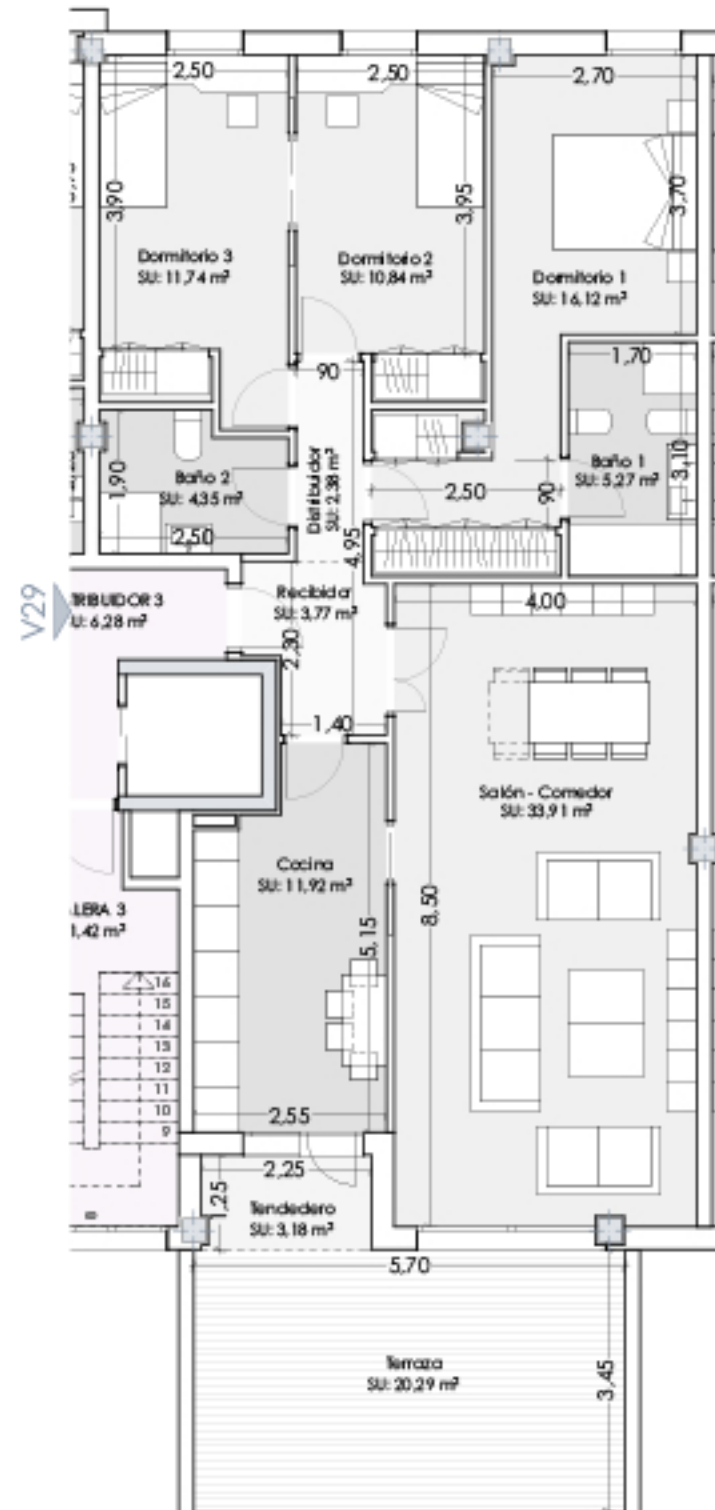

VIVIENDA 29



ESCALA GRÁFICA e: 1/100

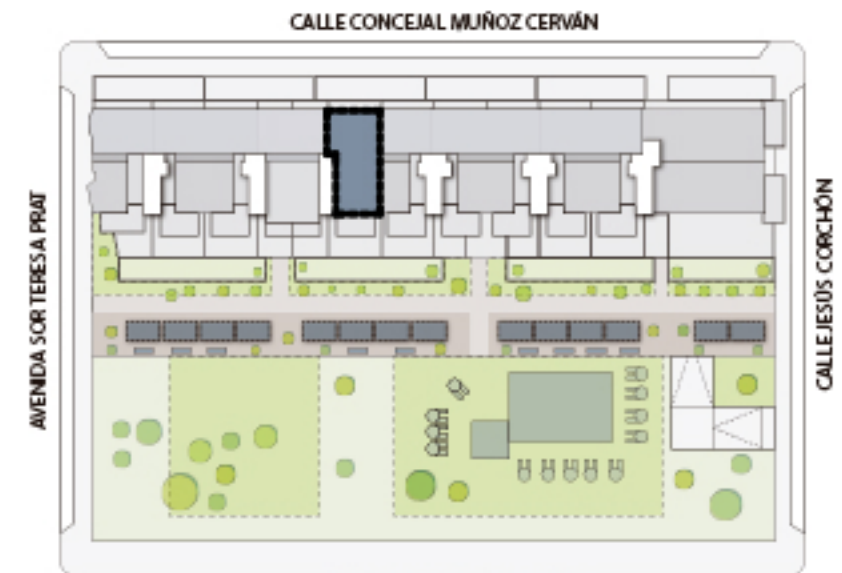

(*)"Las superficies son aproximadas y podrían sufrir variaciones por necesidades técnicas, durante la ejecución de la obra"

(**)"Según el DECRETO 218/2005 de la Junta de Andalucía, se computa como superficie útil de los espacios exteriores de uso privativo, el 50% de la superficie real de su suelo, hasta un máximo del 10% de la superficie útil cerrada de la vivienda correspondiente"

balabac TERRAZAS DEL PACIFICO

una casa a mi medida .com

PROYECTO DE VIVIENDAS GARAJES Y TRASTEROS EN EL SOLAR "LLANO DEL TABACO" AVDA.SOR TERESA PRAT. HUELIN. MÁLAGA

VIVIENDA 29



EAI arquitectura S.L.P.

Arquitectos:

Ana Belén Robles Delgado
Miguel Fernández Ochoa
Joaquín García Llaneza
Alberto Prado García
Alberto Rubini

EAI arquitectura S.L.P.
C/ Estal 14, local 3, 28020, Madrid
WWW.EIarquitectura.es

TERRAZAS DEL PACIFICO

PHOENIX EAI arquitectura S.L.P. - PROYECTO DE VIVIENDAS, GARAJES Y TRASTEROS "RESIDENCIAL TERRAZAS DEL PACÍFICO". MÁLAGA - www.unacasaamimedita.com

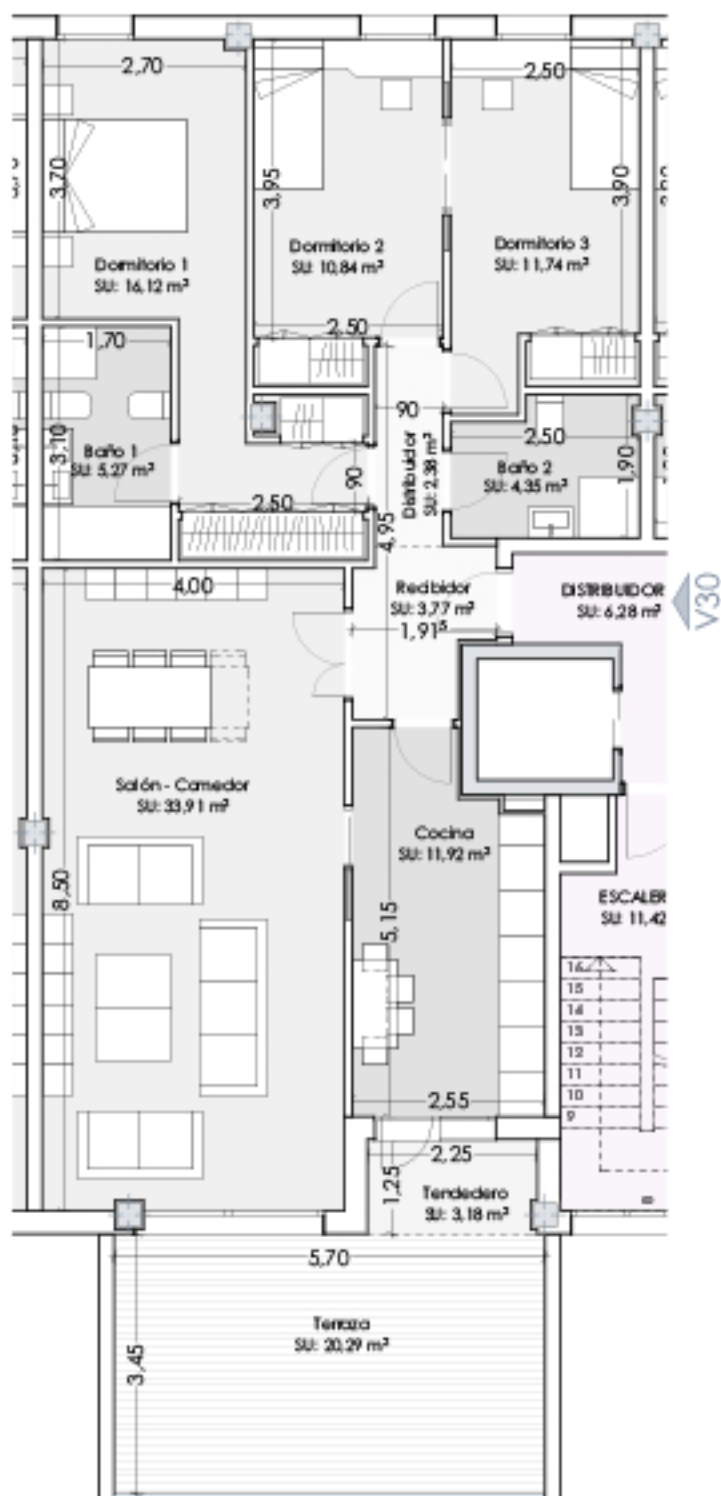

VIVIENDA 30



ESCALA GRÁFICA e: 1/100

Superficies según DECRETO 218/2005 (BOJA)

S.Útil total (D.218/2005):	110,35 m ²
S.Construida total (D.218/2005):	142,70 m ²

Superficie CONSTRUIDA CON COMUNES

160,90 m²



V.30

VERSIÓN 2.0

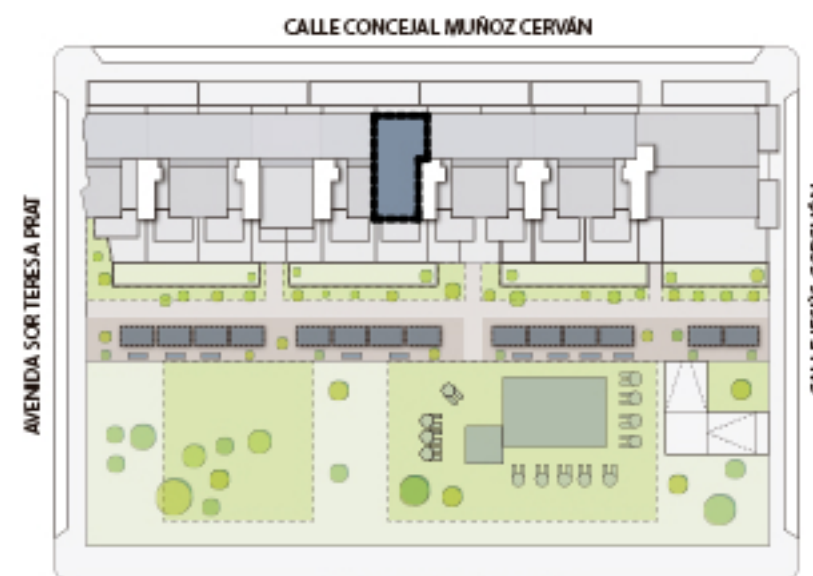

(*)"Las superficies son aproximadas y podrían sufrir variaciones por necesidades técnicas, durante la ejecución de la obra"

(**)"Según el DECRETO 218/2005 de la Junta de Andalucía, se computa como superficie útil de los espacios exteriores de uso privativo, el 50% de la superficie real de su suelo, hasta un máximo del 10% de la superficie útil cerrada de la vivienda correspondiente"

balabac TERRAZAS DEL PACIFICO

una casa a mi medida .com

PROYECTO DE VIVIENDAS GARAJES Y TRASTEROS EN EL SOLAR "LLANO DEL TABACO" AVDA.SOR TERESA PRAT. HUELIN. MÁLAGA

VIVIENDA 30



EAI arquitectura S.L.P.

Arquitectos:

Ana Belén Robles Delgado
Miguel Fernández Ochoa
Joaquín García Llaneza
Alberto Prado García
Alberto Rubini

EAI arquitectura S.L.P.
C/ Estal 14, local 3, 29008, Málaga
WWW.EIarquitectura.es



V.31

VERSIÓN 2.0

Superficies según DECRETO 218/2005 (BOJA)

S.Útil total (D.218/2005):	111,60 m ²
S.Construida total (D.218/2005):	144,10 m ²

Superficie CONSTRUIDA CON COMUNES

162,40 m²

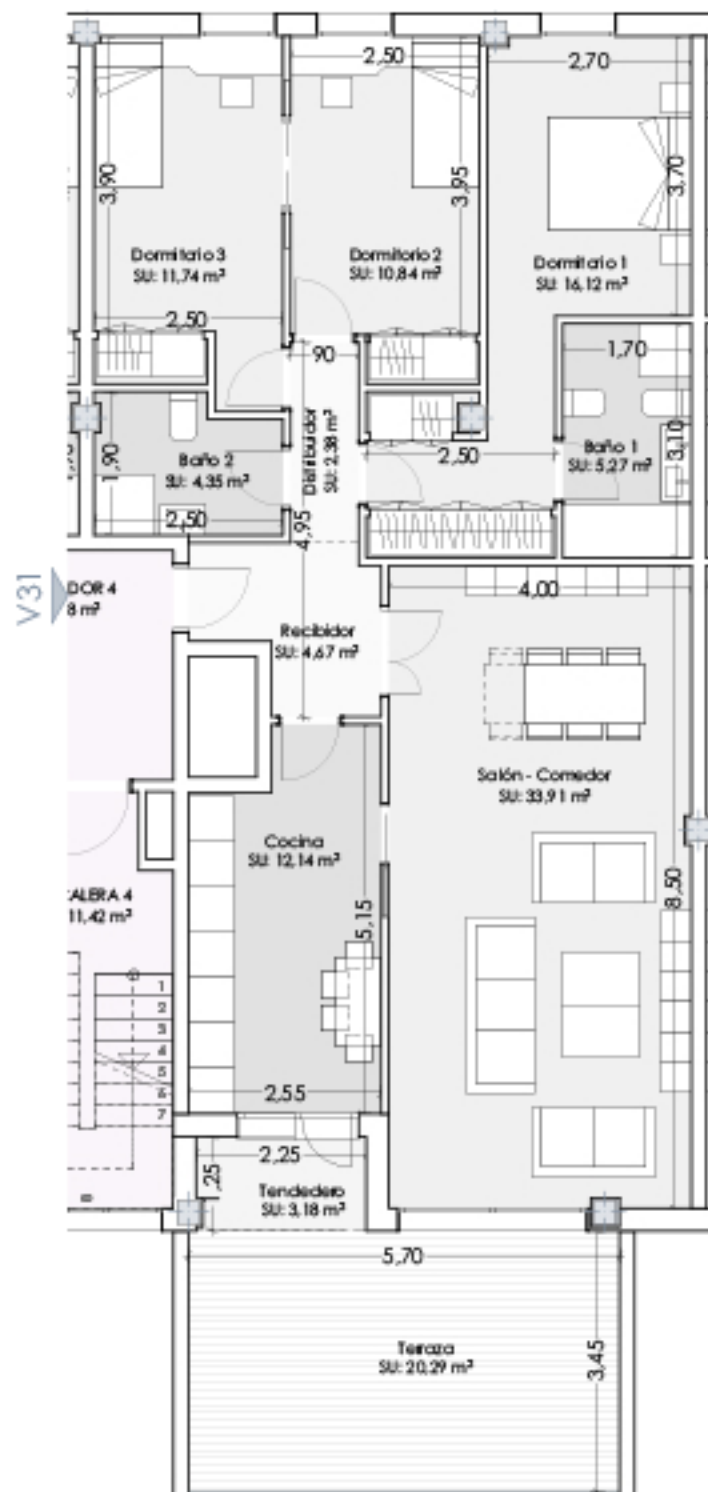

VIVIENDA 31



ESCALA GRÁFICA e: 1/100

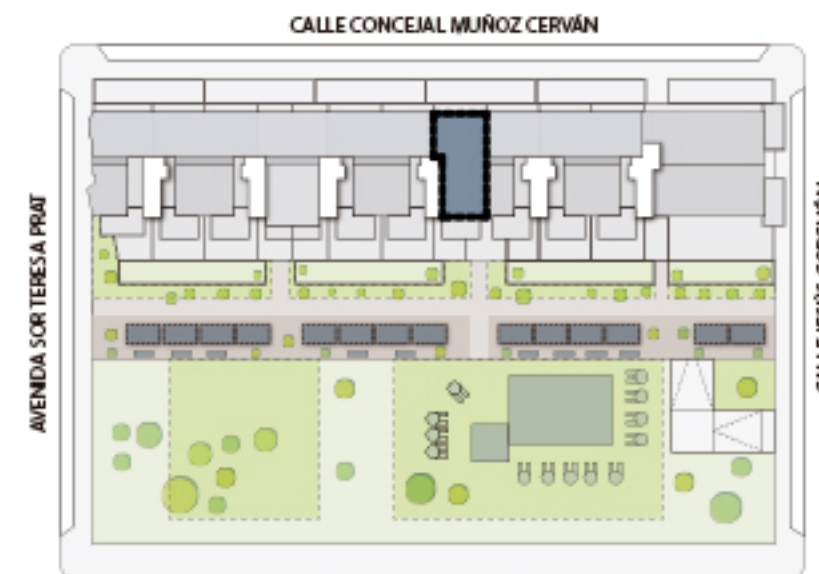

(*)"Las superficies son aproximadas y podrían sufrir variaciones por necesidades técnicas, durante la ejecución de la obra"

(**)"Según el DECRETO 218/2005 de la Junta de Andalucía, se computa como superficie útil de los espacios exteriores de uso privativo, el 50% de la superficie real de su suelo, hasta un máximo del 10% de la superficie útil cerrada de la vivienda correspondiente"

balabac TERRAZAS DEL PACIFICO

una casa a mi medida .com

PROYECTO DE VIVIENDAS GARAJES Y TRASTEROS EN EL SOLAR "LLANO DEL TABACO" AVDA.SOR TERESA PRAT. HUELIN. MÁLAGA

VIVIENDA 31



EAI arquitectura S.L.P.

Arquitectos:

Ana Belén Robles Delgado
Miguel Fernández Ochoa
Joaquín García Llaneza
Alberto Prado García
Alberto Rubini

EAI arquitectura S.L.P.
C/ Estal 14, local 3, 29008, Málaga
WWW.EAIarquitectura.es

TERRAZAS DEL PACIFICO

PHOENIX EAI arquitectura S.L.P. - PROYECTO DE VIVIENDAS, GARAJES Y TRASTEROS "RESIDENCIAL TERRAZAS DEL PACÍFICO". MÁLAGA - www.unacasaamimedita.com



V.32

VERSIÓN 2.0

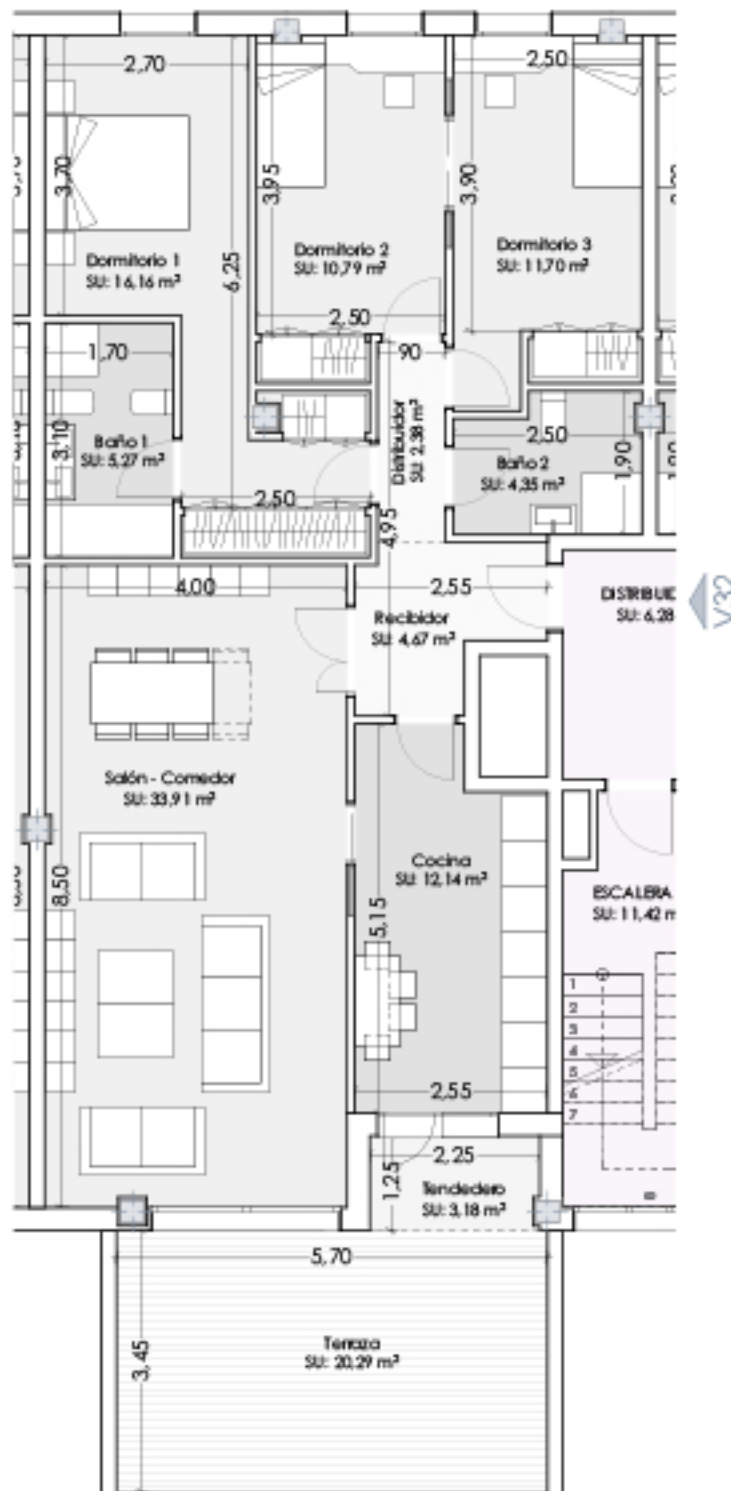

VIVIENDA 32

Superficies según DECRETO 218/2005 (BOJA)

S.Útil total (D.218/2005):	111,60 m ²
S.Construida total (D.218/2005):	143,90 m ²

Superficie CONSTRUIDA CON COMUNES

162,30 m²



ESCALA GRÁFICA e: 1/100

CALLE CONCEJAL MUÑOZ CERVÁN

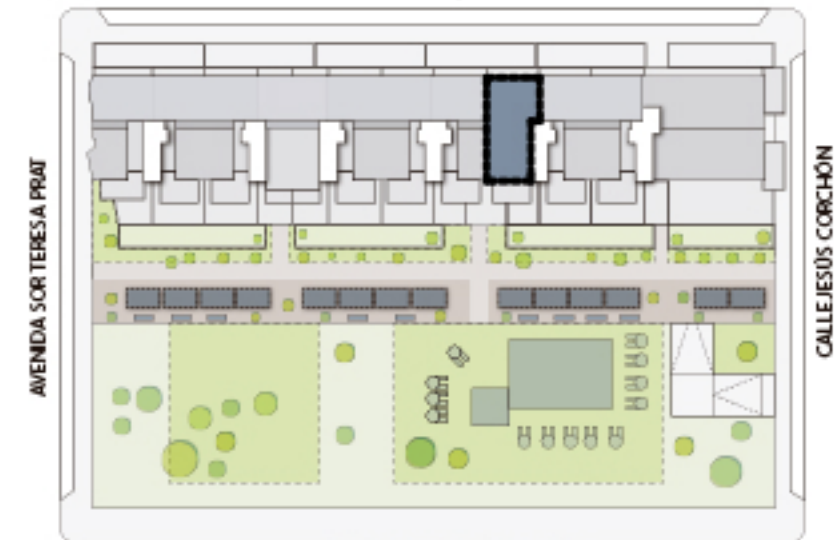

CALLE PINTOR PEPE BORROY

(*)"Las superficies son aproximadas y podrían sufrir variaciones por necesidades técnicas, durante la ejecución de la obra"

(**)"Según el DECRETO 218/2005 de la Junta de Andalucía, se computa como superficie útil de los espacios exteriores de uso privativo, el 50% de la superficie real de su suelo, hasta un máximo del 10% de la superficie útil cerrada de la vivienda correspondiente"

balabac TERRAZAS DEL PACIFICO

una casa a mi medida .com

PROYECTO DE VIVIENDAS GARAJES Y TRASTEROS EN EL SOLAR "LLANO DEL TABACO" AVDA.SOR TERESA PRAT. HUELIN. MÁLAGA

VIVIENDA 32



EAI arquitectura S.L.P.

Arquitectos:

Ana Belén Robles Delgado
Miguel Fernández Ochoa
Joaquín García Llaneza
Alberto Prado García
Alberto Rubini

EAI arquitectura S.L.P.
C/ Estaf 14, local 3, 29008, Málaga
WWW.EAIarquitectura.es

TERRAZAS DEL PACIFICO

PHOENIX EAI arquitectura S.L.P. - PROYECTO DE VIVIENDAS, GARAJES Y TRASTEROS "RESIDENCIAL TERRAZAS DEL PACÍFICO". MÁLAGA - www.unacasaamimedita.com



V.33

VERSIÓN 2.0

Superficies según DECRETO 218/2005 (BOJA)

S.Útil total (D.218/2005):	110,50 m ²
S.Construida total (D.218/2005):	142,70 m ²

Superficie CONSTRUIDA CON COMUNES

161,10 m²

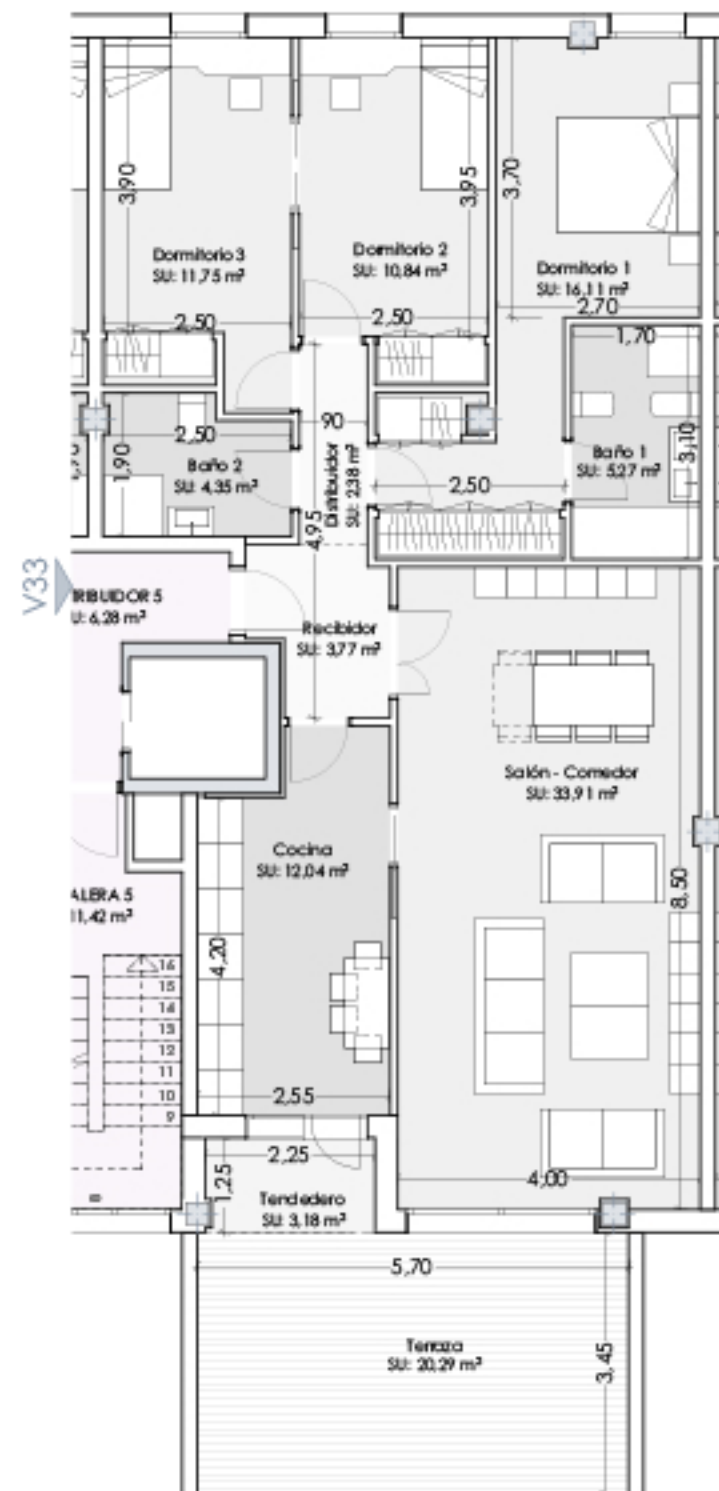

VIVIENDA 33



ESCALA GRÁFICA e: 1/100

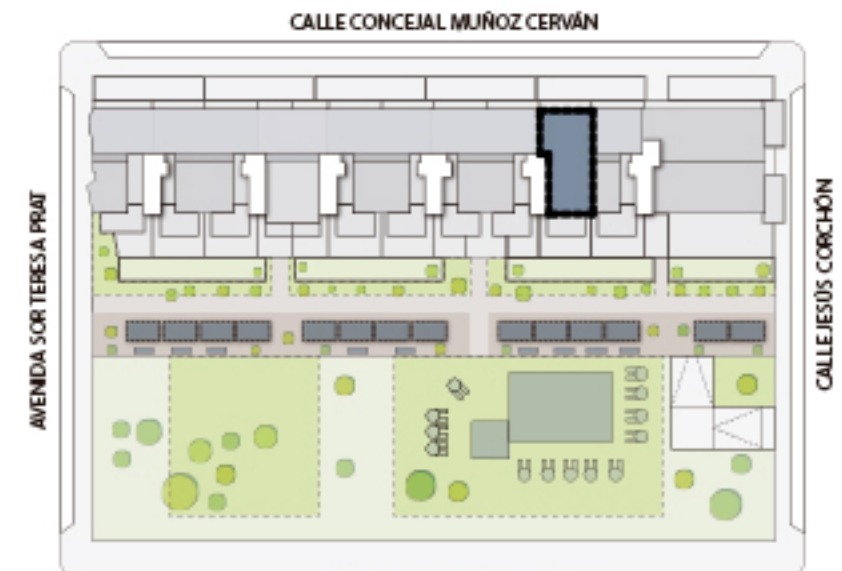

(*)"Las superficies son aproximadas y podrían sufrir variaciones por necesidades técnicas, durante la ejecución de la obra"

(**)"Según el DECRETO 218/2005 de la Junta de Andalucía, se computa como superficie útil de los espacios exteriores de uso privativo, el 50% de la superficie real de su suelo, hasta un máximo del 10% de la superficie útil cerrada de la vivienda correspondiente"

balabac TERRAZAS DEL PACIFICO

una
casa
a mi
medida
.com

PROYECTO DE VIVIENDAS
GARAJES Y TRASTEROS EN EL
SOLAR "LLANO DEL TABACO"
"AVDA.SOR TERESA PRAT.
HUELIN. MÁLAGA

VIVIENDA 33



EAI arquitectura S.L.P.

Arquitectos:

Ana Belén Robles Delgado
Miguel Fernández Ochoa
Joaquín García Llaneza
Alberto Prado García
Alberto Rubini

EAI arquitectura S.L.P.
C/ Estal 14, local 3, 29008, Málaga
WWW.EAIarquitectura.es



V.34

VERSIÓN 2.0

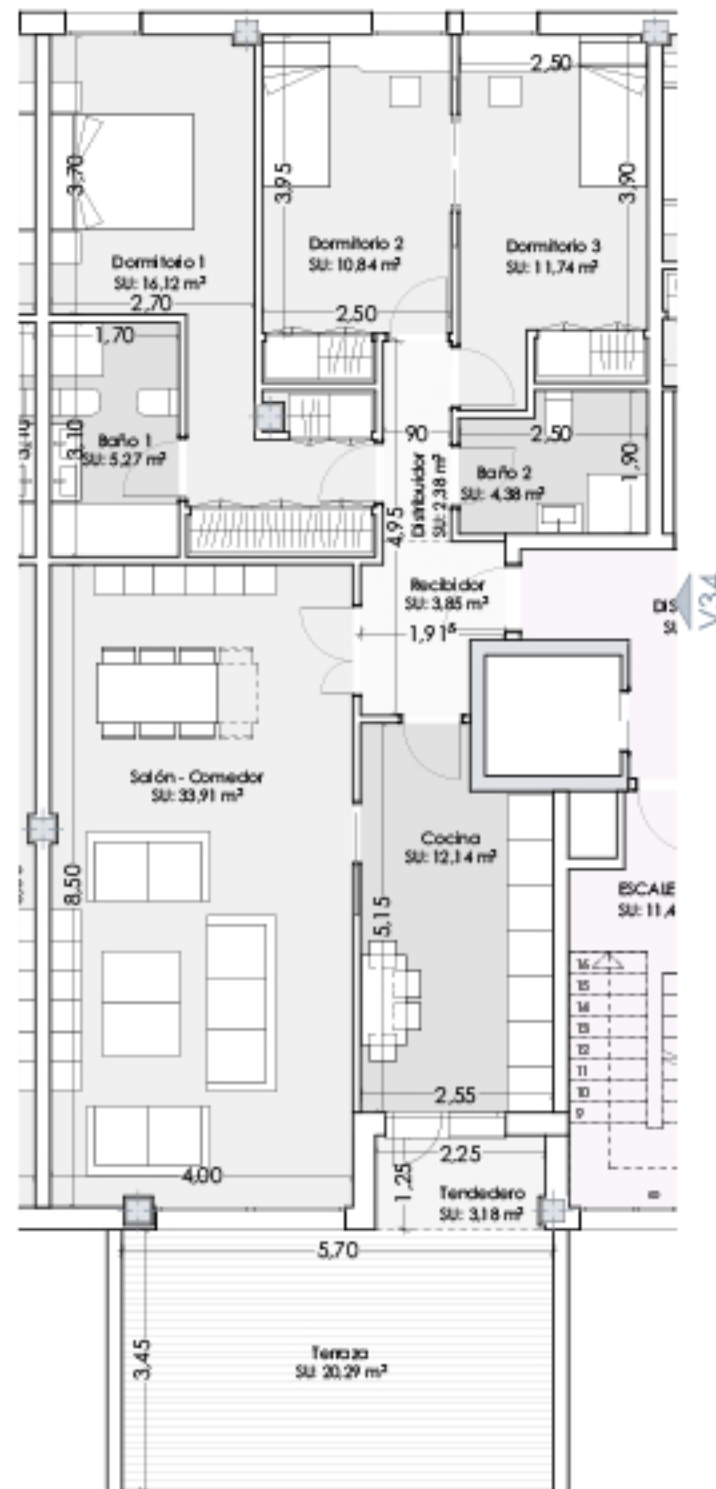

VIVIENDA 34

Superficies según DECRETO 218/2005 (BOJA)

S.Útil total (D.218/2005):	110,70 m ²
S.Construida total (D.218/2005):	142,70 m ²

Superficie CONSTRUIDA CON COMUNES

161,35 m²



ESCALA GRÁFICA e: 1/100

CALLE CONCEJAL MUÑOZ CERVÁN

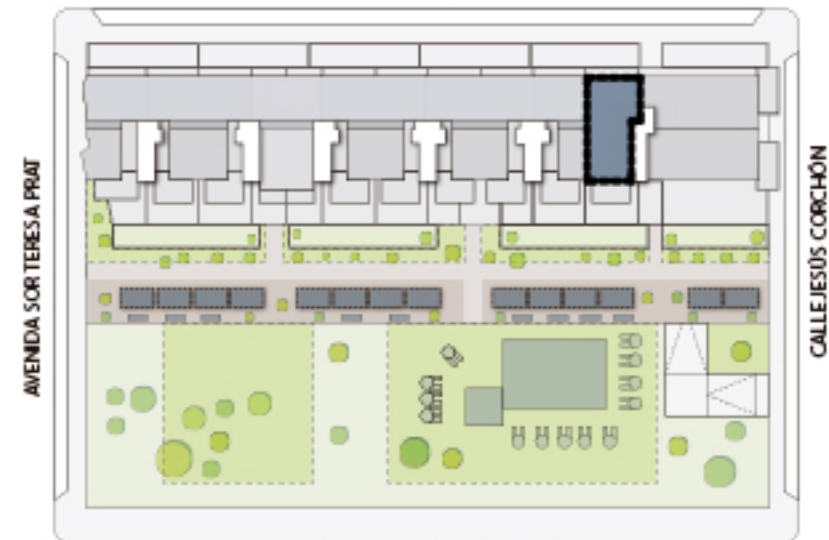

CALLE PINTOR PEPE BORROY

(*)"Las superficies son aproximadas y podrían sufrir variaciones por necesidades técnicas, durante la ejecución de la obra"

(**)"Según el DECRETO 218/2005 de la Junta de Andalucía, se computa como superficie útil de los espacios exteriores de uso privativo, el 50% de la superficie real de su suelo, hasta un máximo del 10% de la superficie útil cerrada de la vivienda correspondiente"

balabac TERRAZAS DEL PACIFICO

una
casa
a mi
medida
.com

PROYECTO DE VIVIENDAS
GARAJES Y TRASTEROS EN EL
SOLAR "LLANO DEL TABACO"
"AVDA.SOR TERESA PRAT.
HUELIN. MÁLAGA

VIVIENDA 34



EAI arquitectura S.L.P.

Arquitectos:

Ana Belén Robles Delgado
Miguel Fernández Ochoa
Joaquín García Llaneza
Alberto Prado García
Alberto Rubini

EAI arquitectura S.L.P.
C/ Estal 14, local 3, 29008, Málaga
WWW.EAIarquitectura.es

TERRAZAS DEL PACIFICO

PHOENIX EAI arquitectura S.L.P. - PROYECTO DE VIVIENDAS, GARAJES Y TRASTEROS "RESIDENCIAL TERRAZAS DEL PACÍFICO". MÁLAGA - www.unacasaamimedita.com



V.35

VERSIÓN 2.0

Superficies según DECRETO 218/2005 (BOJA)

S.Útil total (D.218/2005): **128,50 m²**

S.Construida total (D.218/2005): **168,85 m²**

Superficie CONSTRUIDA CON COMUNES

184,60 m²

CALLE CONCEJAL MUÑOZ CERVÁN

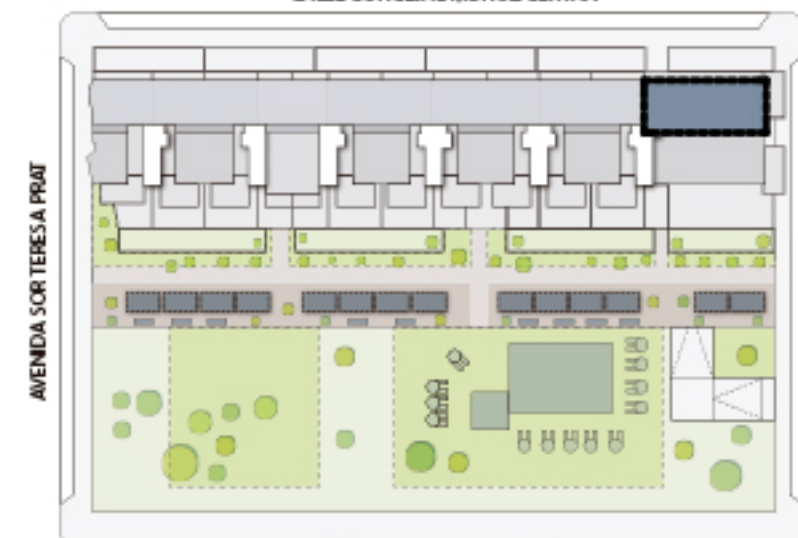

CALLE PINTOR PEPE BORROY

(*)"Las superficies son aproximadas y podrían sufrir variaciones por necesidades técnicas, durante la ejecución de la obra"

(**)"Según el DECRETO 218/2005 de la Junta de Andalucía, se computa como superficie útil de los espacios exteriores de uso privativo, el 50% de la superficie real de su suelo, hasta un máximo del 10% de la superficie útil cerrada de la vivienda correspondiente"

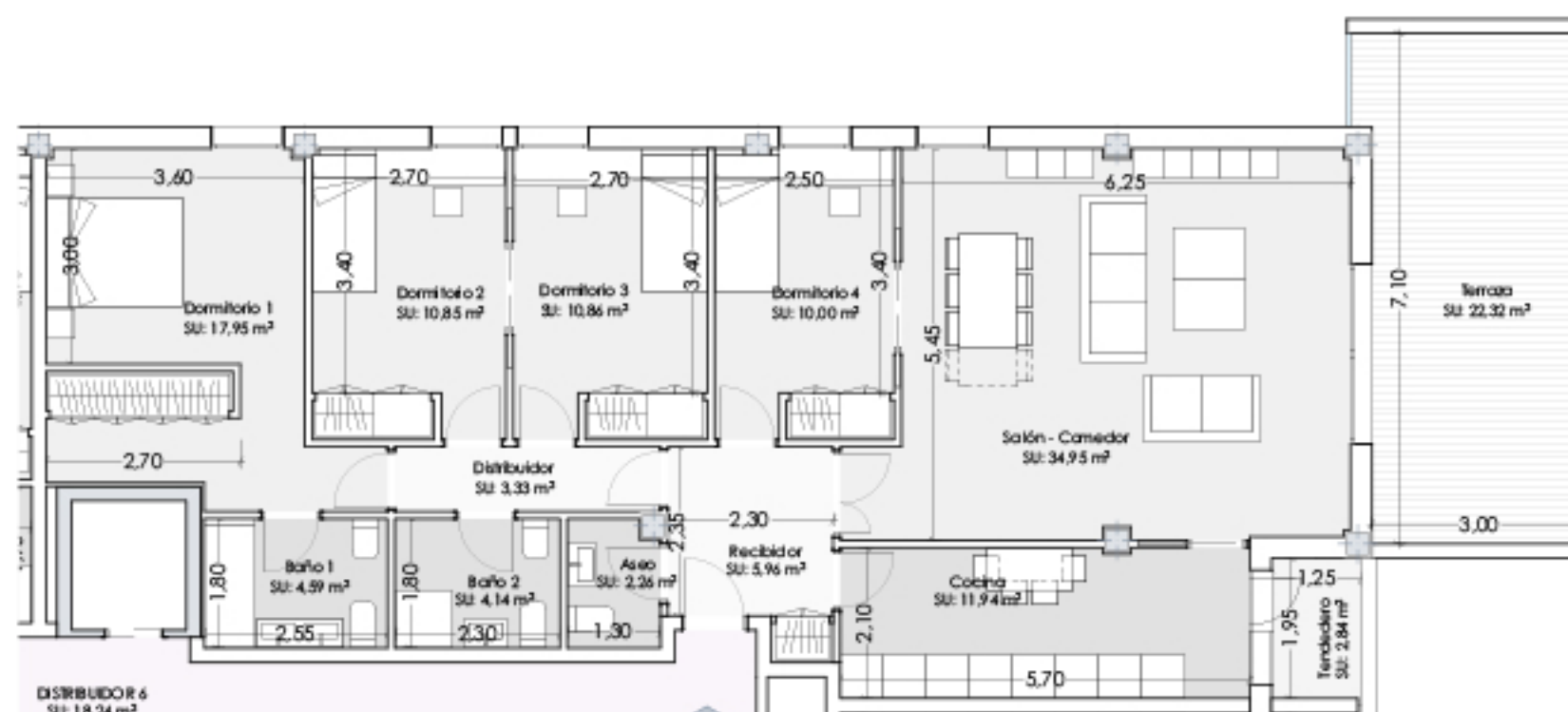

ESCALA GRÁFICA e: 1/100

balabac TERRAZAS DEL PACIFICO

una casa a mi medida .com

PROYECTO DE VIVIENDAS GARAJES Y TRASTEROS EN EL SOLAR "LLANO DEL TABACO" "AVDA.SOR TERESA PRAT. HUELIN. MÁLAGA

VIVIENDA 35



EAI arquitectura S.L.P.

Arquitectos:

Ana Belén Robles Delgado
Miguel Fernández Ochoa
Joaquín García Llaneza
Alberto Prado García
Alberto Rubini

EAI arquitectura S.L.P.
C/ Estal 14, local 3, 29008, Málaga
WWW.EAIarquitectura.es

TERRAZAS DEL PACIFICO

PHOENIX EAI arquitectura S.L.P. - PROYECTO DE VIVIENDAS, GARAJES Y TRASTEROS "RESIDENCIAL TERRAZAS DEL PACÍFICO". MÁLAGA - www.unacasaamimedita.com



V.36

VERSIÓN 2.0

Superficies según **DECRETO 218/2005 (BOJA)**

S.Útil total (D.218/2005): **124,35 m²**

S.Construida total (D.218/2005): **162,90 m²**

Superficie **CONSTRUIDA CON COMUNES**

179,65 m²

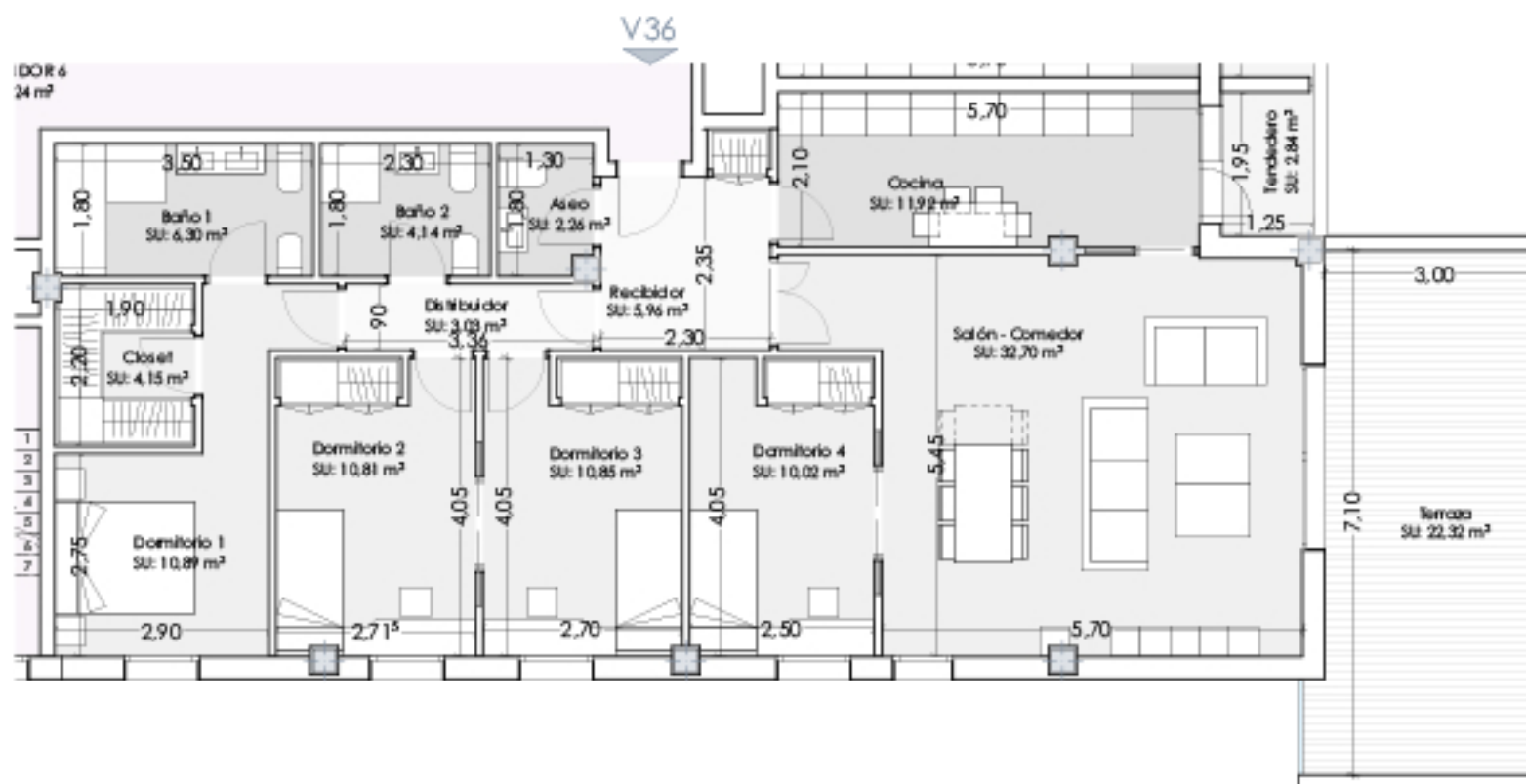

ESCALA GRÁFICA e: 1/100

CALLE CONCEJAL MUÑOZ CERVÁN

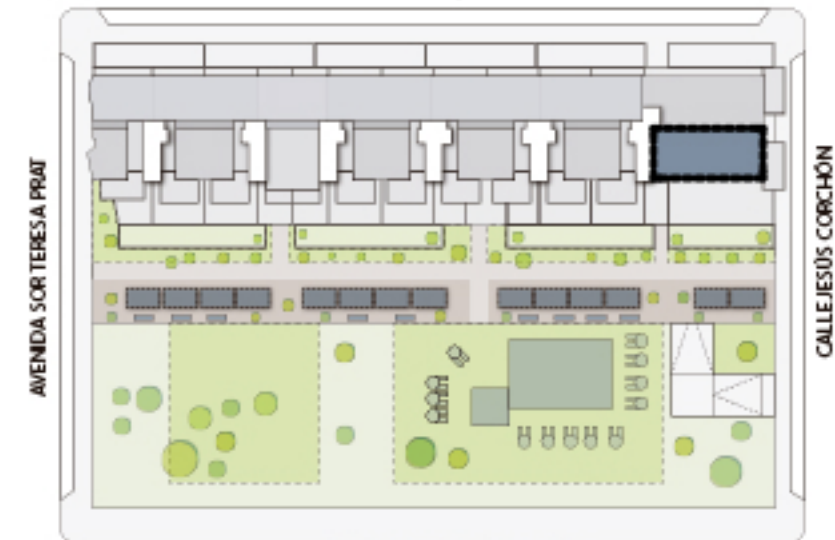

CALLE PINTOR PEPE BORNOY

(*)"Las superficies son aproximadas y podrían sufrir variaciones por necesidades técnicas, durante la ejecución de la obra"

(**)"Según el DECRETO 218/2005 de la Junta de Andalucía, se computa como superficie útil de los espacios exteriores de uso privativo, el 50% de la superficie real de su suelo, hasta un máximo del 10% de la superficie útil cerrada de la vivienda correspondiente"

balabac TERRAZAS DEL PACIFICO

una casa a mi medida .com

PROYECTO DE VIVIENDAS GARAJES Y TRASTEROS EN EL SOLAR "LLANO DEL TABACO" "AVDA.SOR TERESA PRAT. HUELIN. MÁLAGA

VIVIENDA 36



EAI arquitectura S.L.P.

Arquitectos:

Ana Belén Robles Delgado
Miguel Fernández Ochoa
Joaquín García Llaneza
Alberto Prado García
Alberto Rubini

EAI arquitectura S.L.P.
C/ Estal 14, local 3, 29008, Málaga
WWW.EAIarquitectura.es

TERRAZAS DEL PACIFICO

PHOENIX EAI arquitectura S.L.P. - PROYECTO DE VIVIENDAS, GARAJES Y TRASTEROS "RESIDENCIAL TERRAZAS DEL PACÍFICO". MÁLAGA - www.unacasaamimedita.com



V.37

VERSIÓN 2.0

Superficies según DECRETO 218/2005 (BOJA)

S.Útil total (D.218/2005):	129,65 m ²
S.Construida total (D.218/2005):	170,35 m ²

Superficie CONSTRUIDA CON COMUNES

182,85 m²

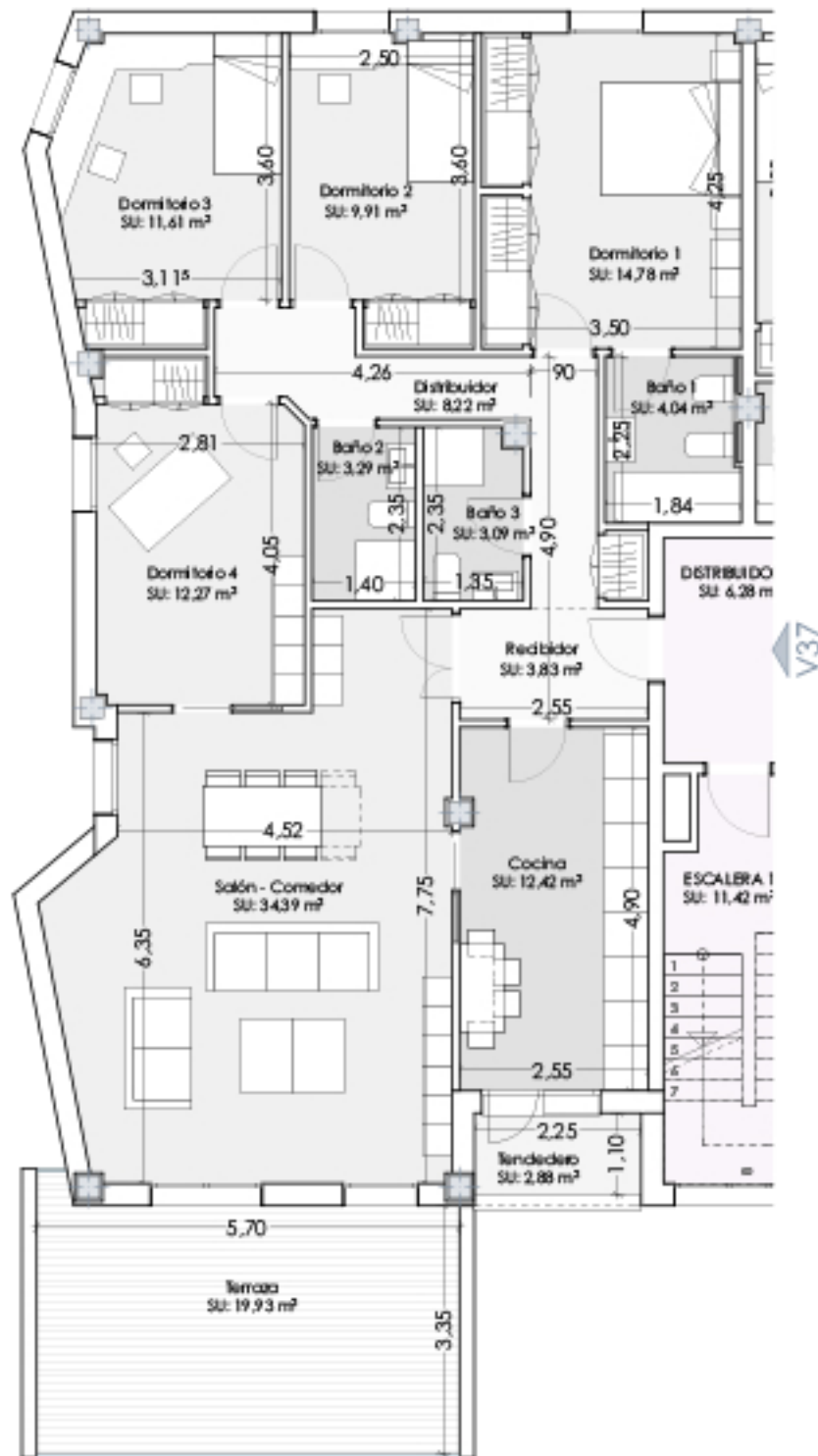

VIVIENDA 37



ESCALA GRÁFICA e: 1/100

CALLE CONCEJAL MUÑOZ CERVÁN

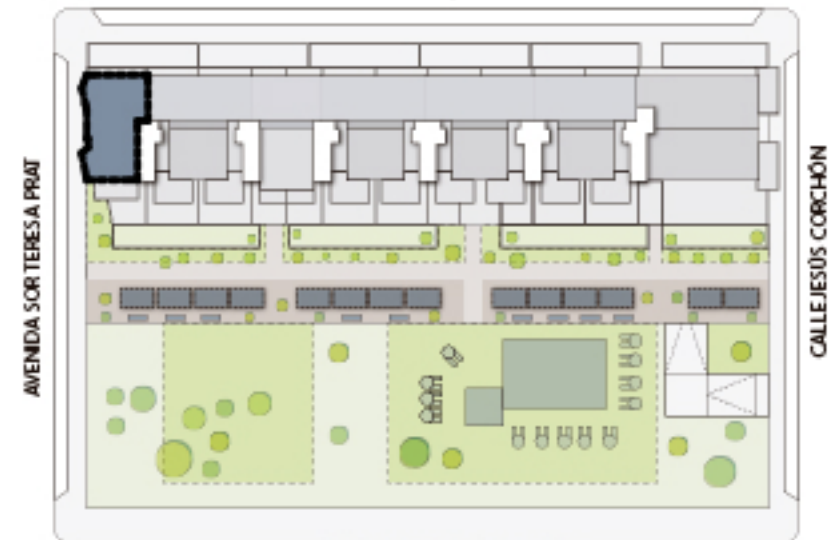

CALLE PINTOR PEPE BORROY

(*)"Las superficies son aproximadas y podrían sufrir variaciones por necesidades técnicas, durante la ejecución de la obra"

(**)"Según el DECRETO 218/2005 de la Junta de Andalucía, se computa como superficie útil de los espacios exteriores de uso privativo, el 50% de la superficie real de su suelo, hasta un máximo del 10% de la superficie útil cerrada de la vivienda correspondiente"

balabac TERRAZAS DEL PACIFICO

una casa a mi medida.com

PROYECTO DE VIVIENDAS GARAJES Y TRASTEROS EN EL SOLAR "LLANO DEL TABACO" "AVDA.SOR TERESA PRAT. HUELIN. MÁLAGA

VIVIENDA 37



EAI arquitectura S.L.P.

Arquitectos:

Ana Belén Robles Delgado
Miguel Fernández Ochoa
Joaquín García Llaneza
Alberto Prado García
Alberto Rubini

EAI arquitectura S.L.P.
C/ Estal 14, local 3, 29008, Málaga
WWW.EAIarquitectura.es

TERRAZAS DEL PACIFICO

PHOENIX EAI arquitectura S.L.P. - PROYECTO DE VIVIENDAS, GARAJES Y TRASTEROS "RESIDENCIAL TERRAZAS DEL PACÍFICO". MÁLAGA - www.unacasaamimedita.com



V.38

VERSIÓN 2.0

Superficies según DECRETO 218/2005 (BOJA)

S.Útil total (D.218/2005):	110,50 m ²
S.Construida total (D.218/2005):	142,70 m ²

Superficie CONSTRUIDA CON COMUNES

161,10 m²

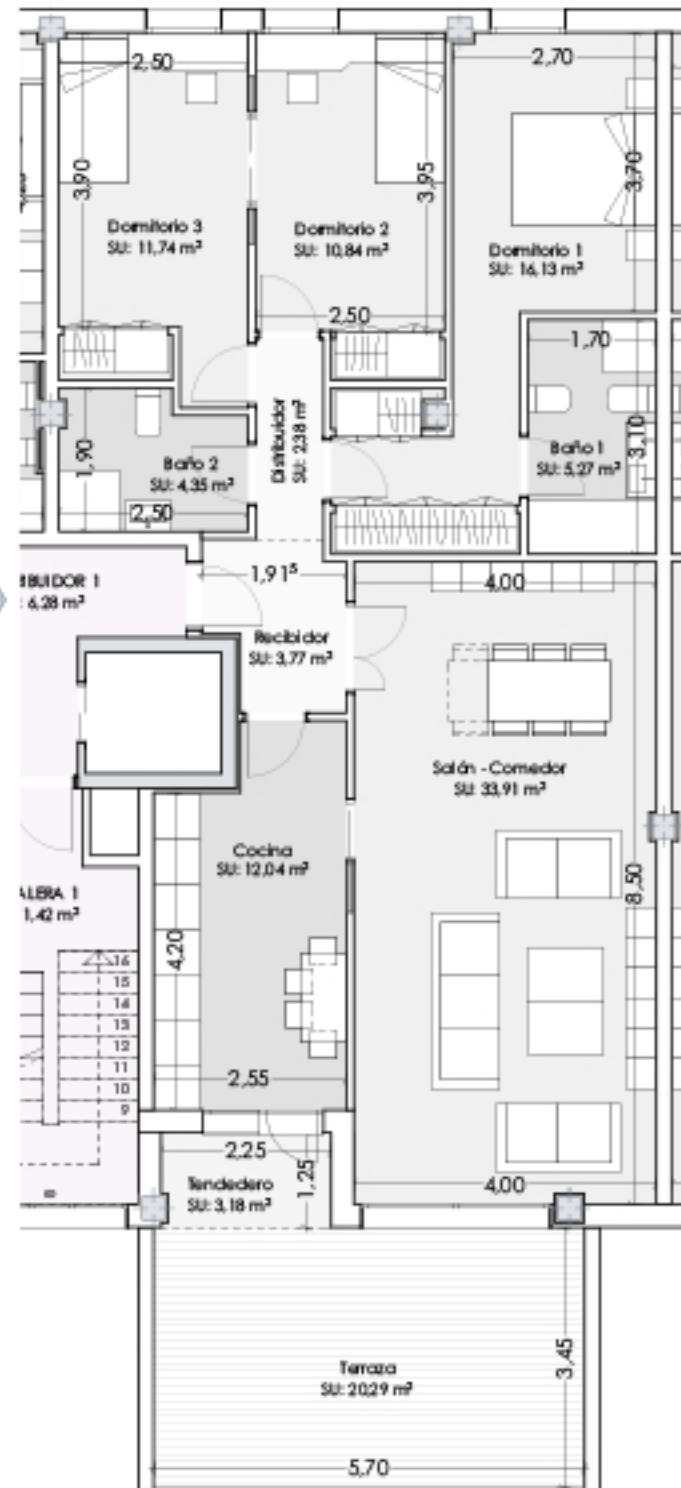

VIVIENDA 38



ESCALA GRÁFICA e: 1/100

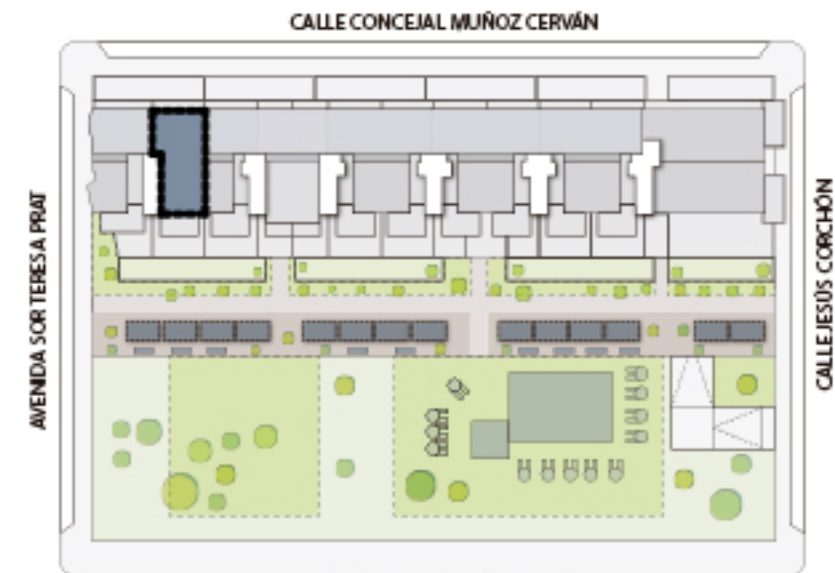

(*)"Las superficies son aproximadas y podrían sufrir variaciones por necesidades técnicas, durante la ejecución de la obra"

(**)"Según el DECRETO 218/2005 de la Junta de Andalucía, se computa como superficie útil de los espacios exteriores de uso privativo, el 50% de la superficie real de su suelo, hasta un máximo del 10% de la superficie útil cerrada de la vivienda correspondiente"

balabac TERRAZAS DEL PACIFICO

una casa a mi medida .com

PROYECTO DE VIVIENDAS GARAJES Y TRASTEROS EN EL SOLAR "LLANO DEL TABACO" AVDA.SOR TERESA PRAT. HUELIN. MÁLAGA

VIVIENDA 38



EAI arquitectura S.L.P.

Arquitectos:

Ana Belén Robles Delgado
Miguel Fernández Ochoa
Joaquín García Llaneza
Alberto Prado García
Alberto Rubini

EAI arquitectura S.L.P.
C/ Estaf 14, local 3, 29008, Málaga
WWW.EAIarquitectura.es

TERRAZAS DEL PACIFICO

PHOENIX EAI arquitectura S.L.P. - PROYECTO DE VIVIENDAS, GARAJES Y TRASTEROS "RESIDENCIAL TERRAZAS DEL PACÍFICO". MÁLAGA - www.unacasaamimedita.com



V.39

VERSIÓN 2.0

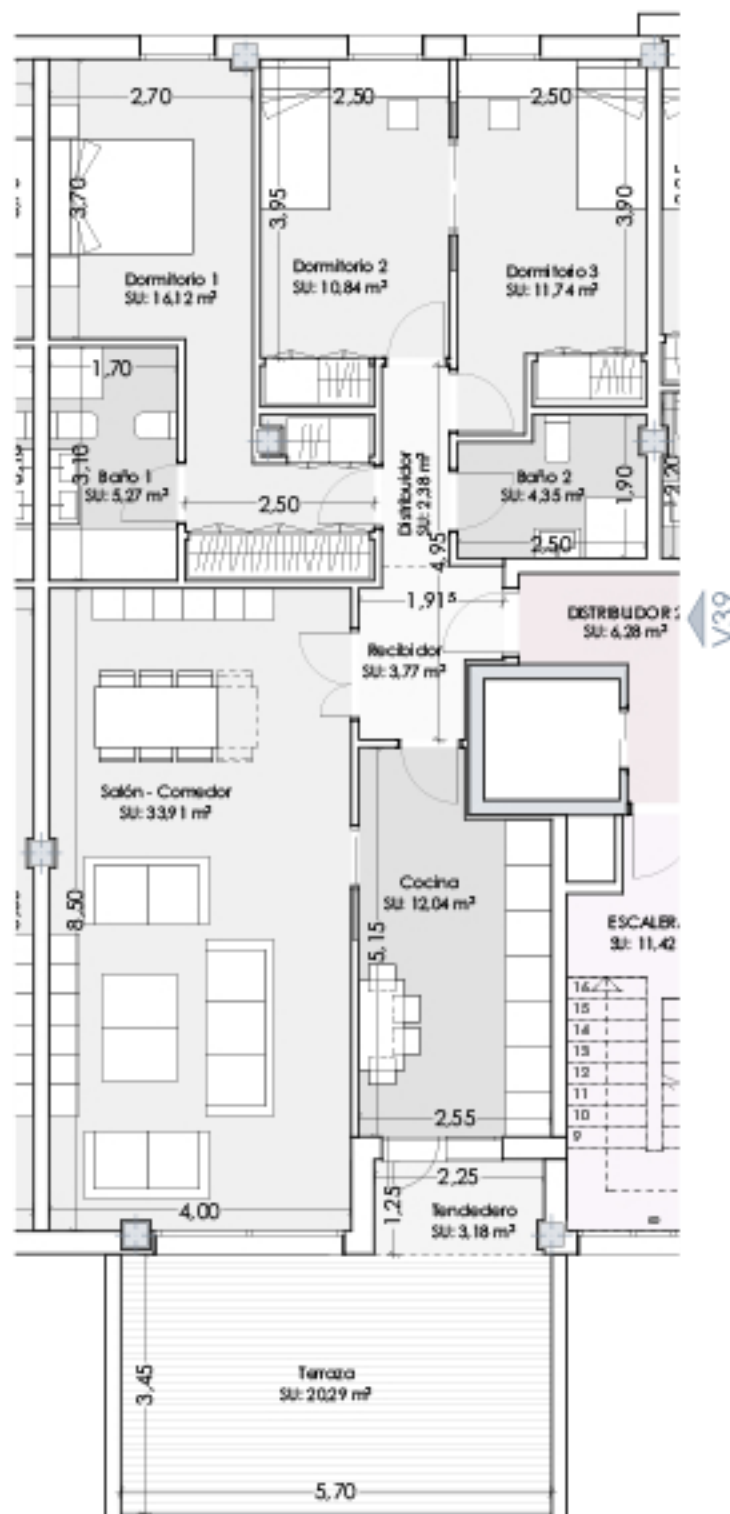

VIVIENDA 39



ESCALA GRÁFICA e: 1/100

Superficies según DECRETO 218/2005 (BOJA)

S.Útil total (D.218/2005):	110,50 m ²
S.Construida total (D.218/2005):	142,80 m ²

Superficie CONSTRUIDA CON COMUNES

161,10 m²

CALLE CONCEJAL MUÑOZ CERVÁN

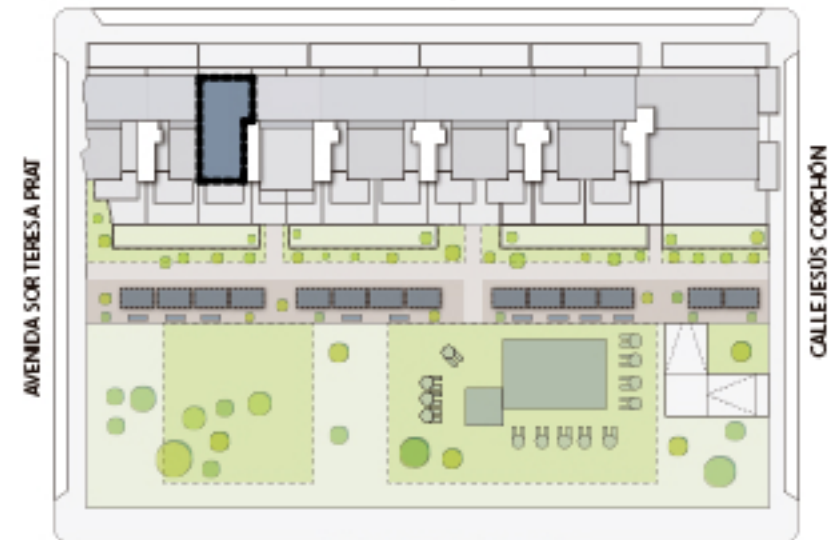

CALLE PINTOR PEPE BORROY

(*)"Las superficies son aproximadas y podrían sufrir variaciones por necesidades técnicas, durante la ejecución de la obra"

(**)"Según el DECRETO 218/2005 de la Junta de Andalucía, se computa como superficie útil de los espacios exteriores de uso privativo, el 50% de la superficie real de su suelo, hasta un máximo del 10% de la superficie útil cerrada de la vivienda correspondiente"

balabac TERRAZAS DEL PACIFICO

una casa a mi medida .com

PROYECTO DE VIVIENDAS GARAJES Y TRASTEROS EN EL SOLAR "LLANO DEL TABACO" AVDA.SOR TERESA PRAT. HUELIN. MÁLAGA

VIVIENDA 39



EAI arquitectura S.L.P.

Arquitectos:

Ana Belén Robles Delgado
Miguel Fernández Ochoa
Joaquín García Llaneza
Alberto Prado García
Alberto Rubini

EAI arquitectura S.L.P.
C/ Estafeta 14, local 3, 28020, Madrid
WWW.EAIarquitectura.es

TERRAZAS DEL PACIFICO

PHOENIX EAI arquitectura S.L.P. - PROYECTO DE VIVIENDAS, GARAJES Y TRASTEROS "RESIDENCIAL TERRAZAS DEL PACÍFICO". MÁLAGA - www.unacasaamimedita.com



V.40

VERSIÓN 2.0

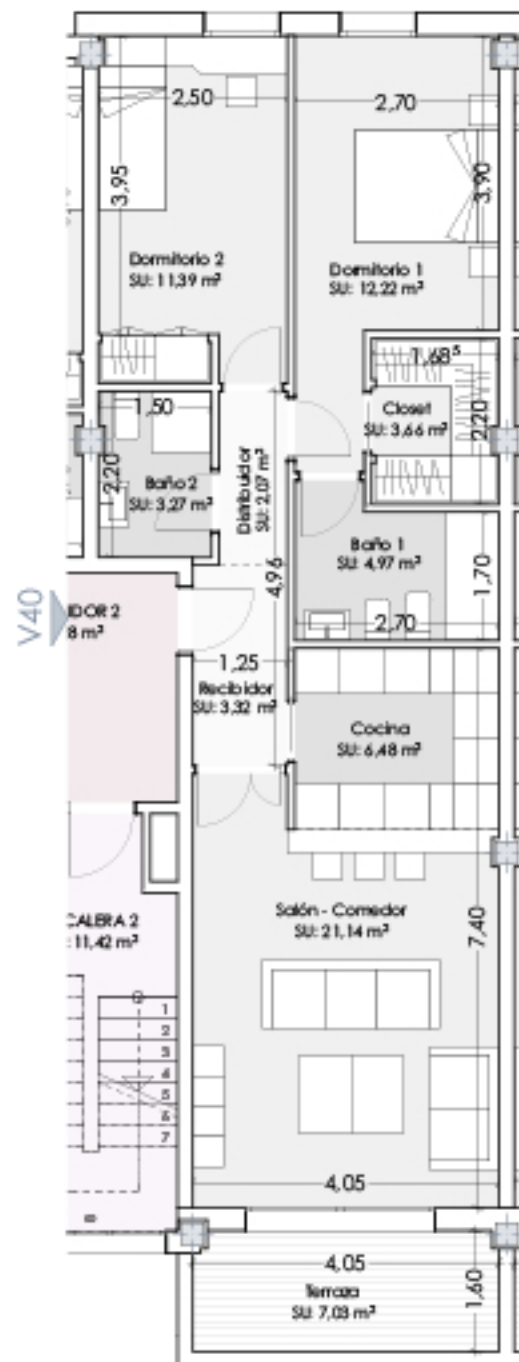

VIVIENDA 40

Superficies según DECRETO 218/2005 (BOJA)

S.Útil total (D.218/2005):	75,40 m ²
S.Construida total (D.218/2005):	97,40 m ²

Superficie CONSTRUIDA CON COMUNES

98,20 m²



ESCALA GRÁFICA e: 1/100

CALLE CONCEJAL MUÑOZ CERVÁN

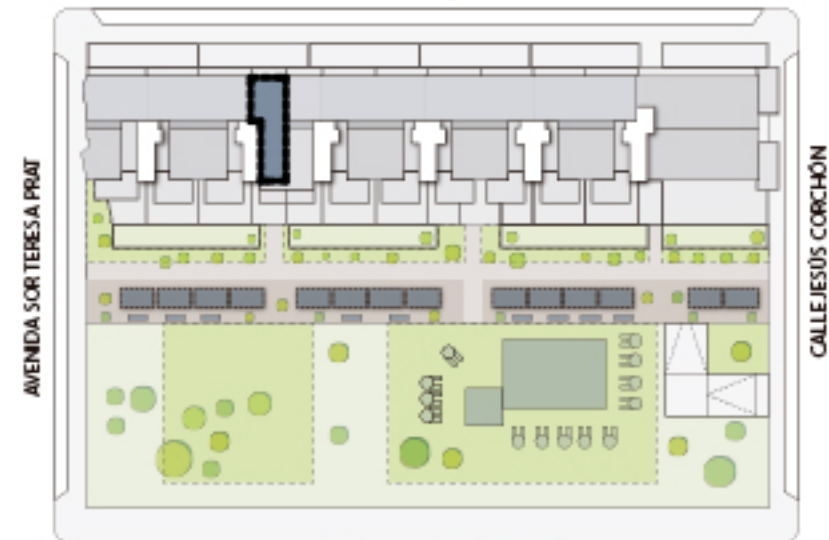

CALLE PINTOR PEPE BORROY

(*)"Las superficies son aproximadas y podrían sufrir variaciones por necesidades técnicas, durante la ejecución de la obra"

(**)"Según el DECRETO 218/2005 de la Junta de Andalucía, se computa como superficie útil de los espacios exteriores de uso privativo, el 50% de la superficie real de su suelo, hasta un máximo del 10% de la superficie útil cerrada de la vivienda correspondiente"

balabac TERRAZAS DEL PACIFICO

una casa a mi medida .com

PROYECTO DE VIVIENDAS GARAJES Y TRASTEROS EN EL SOLAR "LLANO DEL TABACO" AVDA.SOR TERESA PRAT. HUELIN. MÁLAGA

VIVIENDA 40



EAI arquitectura S.L.P.

Arquitectos:

Ana Belén Robles Delgado
Miguel Fernández Ochoa
Joaquín García Llaneza
Alberto Prado García
Alberto Rubini

EAI arquitectura S.L.P.
C/ Estaf 14, local 3, 29008, Málaga
WWW.EIarquitectura.es

TERRAZAS DEL PACIFICO

PHOENIX EAI arquitectura S.L.P. - PROYECTO DE VIVIENDAS, GARAJES Y TRASTEROS "RESIDENCIAL TERRAZAS DEL PACÍFICO". MÁLAGA - www.unacasaamimedita.com



Superficies según DECRETO 218/2005 (BOJA)

S.Útil total (D.218/2005):	75,40 m ²
S.Construida total (D.218/2005):	97,45 m ²

Superficie CONSTRUIDA CON COMUNES

98,20 m²

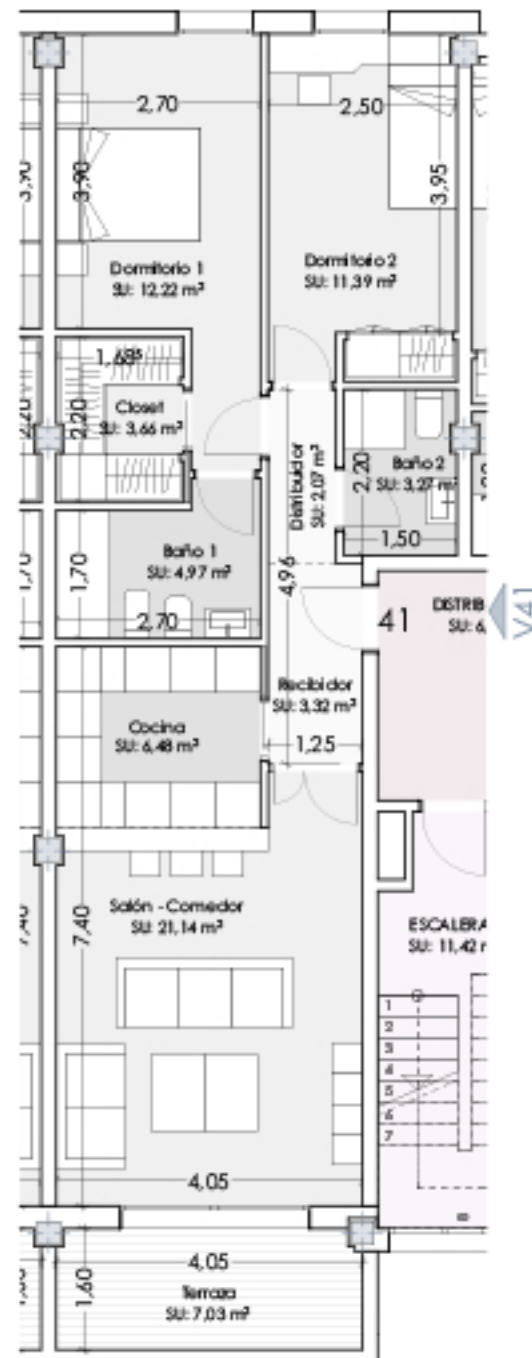

VIVIENDA 41



ESCALA GRÁFICA e: 1/100

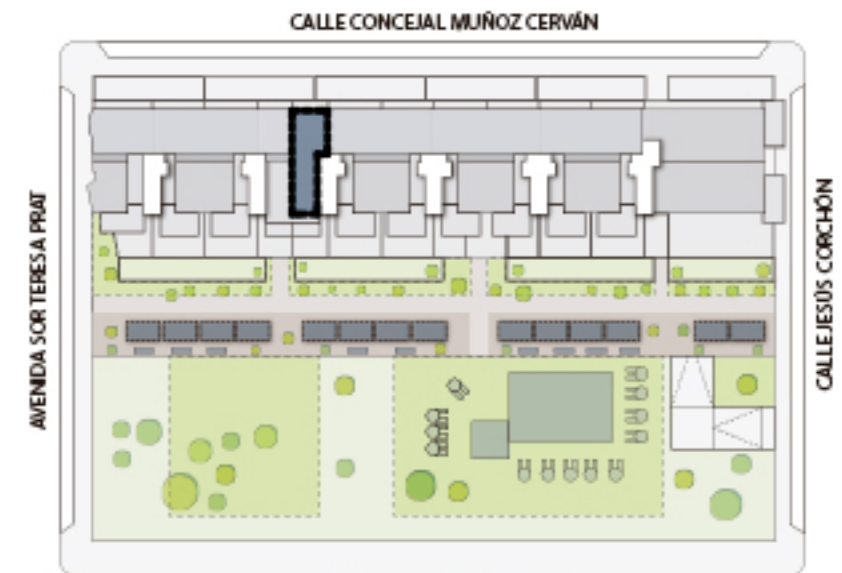

(*)"Las superficies son aproximadas y podrían sufrir variaciones por necesidades técnicas, durante la ejecución de la obra"

(**)"Según el DECRETO 218/2005 de la Junta de Andalucía, se computa como superficie útil de los espacios exteriores de uso privativo, el 50% de la superficie real de su suelo, hasta un máximo del 10% de la superficie útil cerrada de la vivienda correspondiente"

balabac TERRAZAS DEL PACIFICO

una
casa
a mi
medida
.com

PROYECTO DE VIVIENDAS
GARAJES Y TRASTEROS EN EL
SOLAR "LLANO DEL TABACO"
"AVDA.SOR TERESA PRAT."
HUELIN. MÁLAGA

VIVIENDA 41



EAI arquitectura S.L.P.

Arquitectos:

Ana Belén Robles Delgado
Miguel Fernández Ochoa
Joaquín García Llaneza
Alberto Prado García
Alberto Rubini

EAI arquitectura S.L.P.
C/ Estaf 14, local 3, 29008, Málaga
WWW.EAIarquitectura.es



V.42

VERSIÓN 2.0

Superficies según DECRETO 218/2005 (BOJA)

S.Útil total (D.218/2005):	110,50 m ²
S.Construida total (D.218/2005):	142,70 m ²

Superficie CONSTRUIDA CON COMUNES

161,10 m²

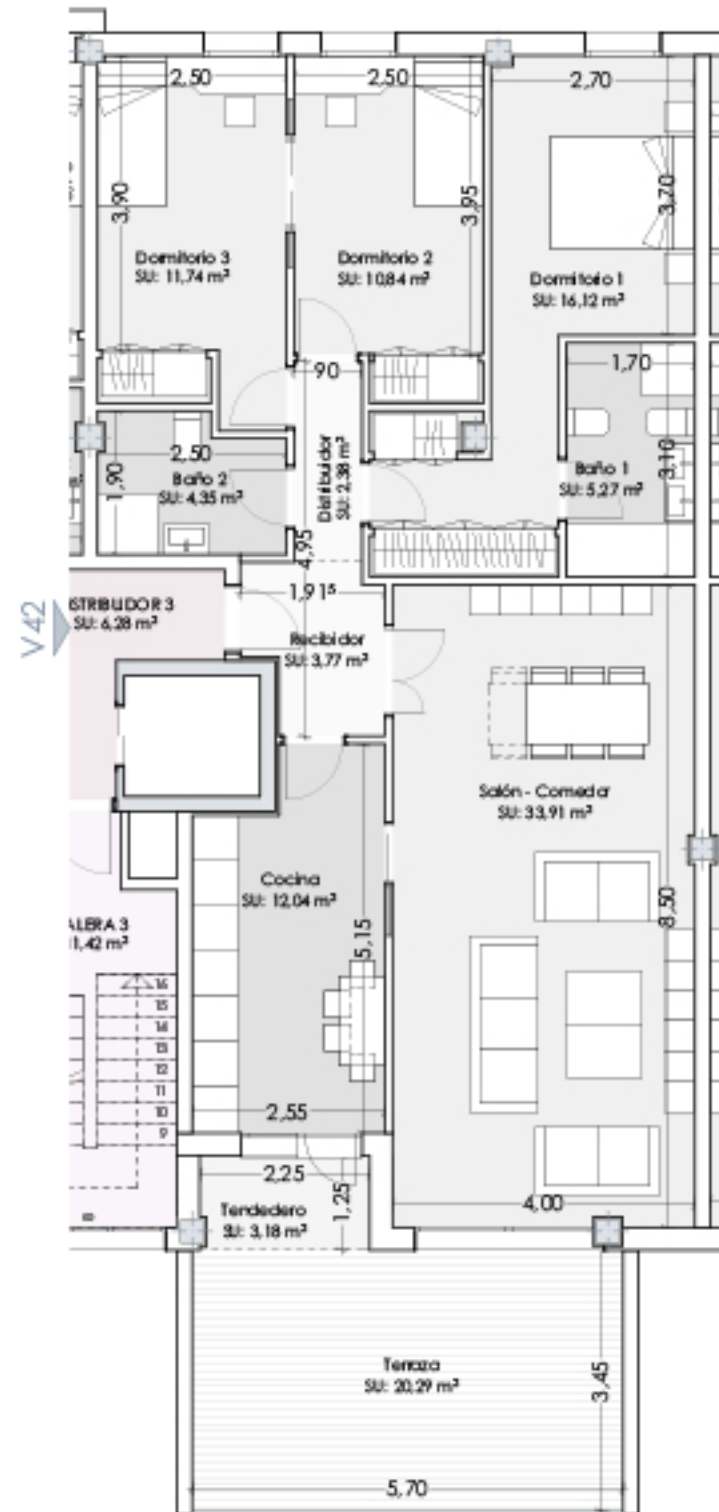

VIVIENDA 42



ESCALA GRÁFICA e: 1/100

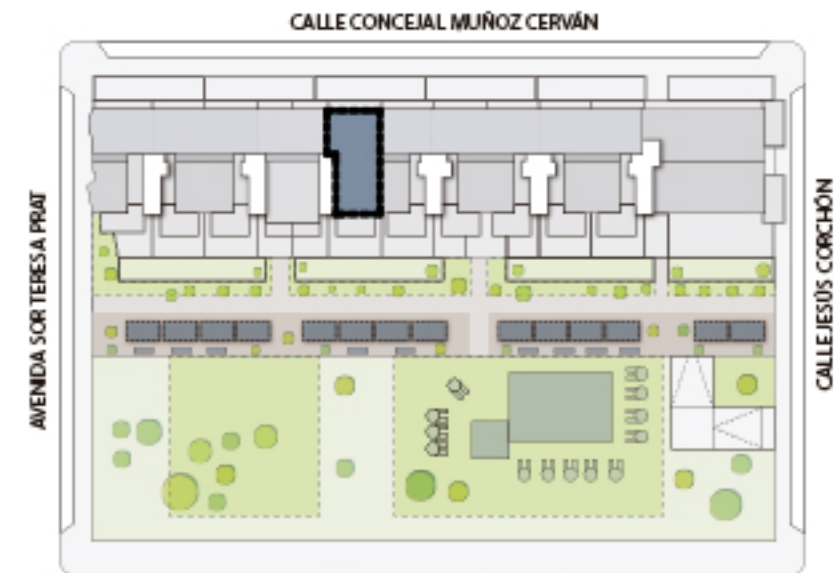

(*)"Las superficies son aproximadas y podrían sufrir variaciones por necesidades técnicas, durante la ejecución de la obra"

(**)"Según el DECRETO 218/2005 de la Junta de Andalucía, se computa como superficie útil de los espacios exteriores de uso privativo, el 50% de la superficie real de su suelo, hasta un máximo del 10% de la superficie útil cerrada de la vivienda correspondiente"

balabac TERRAZAS DEL PACIFICO

una
casa
a mi
medida
.com

PROYECTO DE VIVIENDAS
GARAJES Y TRASTEROS EN EL
SOLAR "LLANO DEL TABACO"
"AVDA.SOR TERESA PRAT."
HUELIN. MÁLAGA

VIVIENDA 42



EAI arquitectura S.L.P.

Arquitectos:

Ana Belén Robles Delgado
Miguel Fernández Ochoa
Joaquín García Llaneza
Alberto Prado García
Alberto Rubini

EAI arquitectura S.L.P.
C/ Estal 14, local 3, 29008, Málaga
WWW.EIarquitectura.es

TERRAZAS DEL PACIFICO

PHOENIX EAI arquitectura S.L.P. - PROYECTO DE VIVIENDAS, GARAJES Y TRASTEROS "RESIDENCIAL TERRAZAS DEL PACÍFICO". MÁLAGA - www.unacasaamimedita.com



V.43

VERSIÓN 2.0

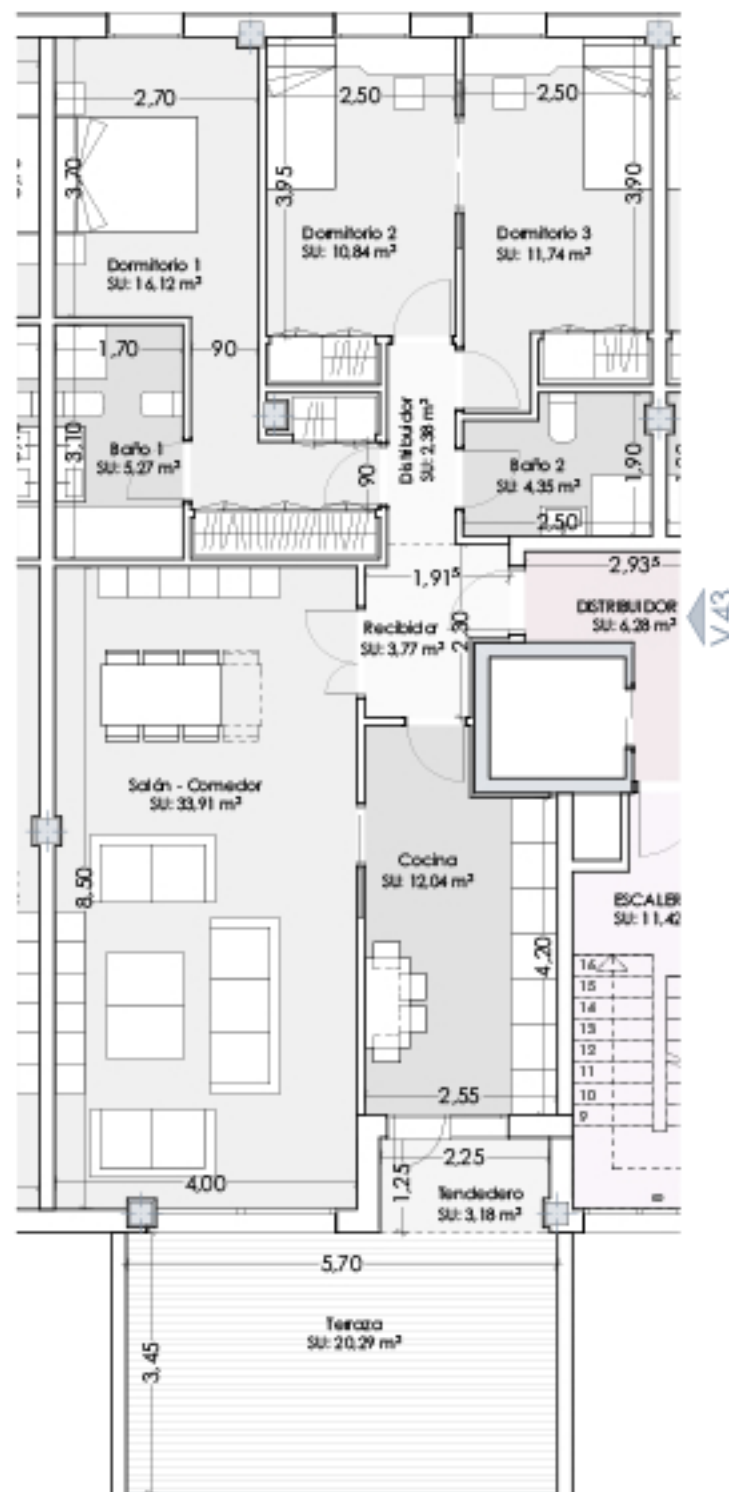

VIVIENDA 43

Superficies según DECRETO 218/2005 (BOJA)

S.Útil total (D.218/2005):	110,50 m ²
S.Construida total (D.218/2005):	142,70 m ²

Superficie CONSTRUIDA CON COMUNES

161,10 m²



ESCALA GRÁFICA e: 1/100

CALLE CONCEJAL MUÑOZ CERVÁN

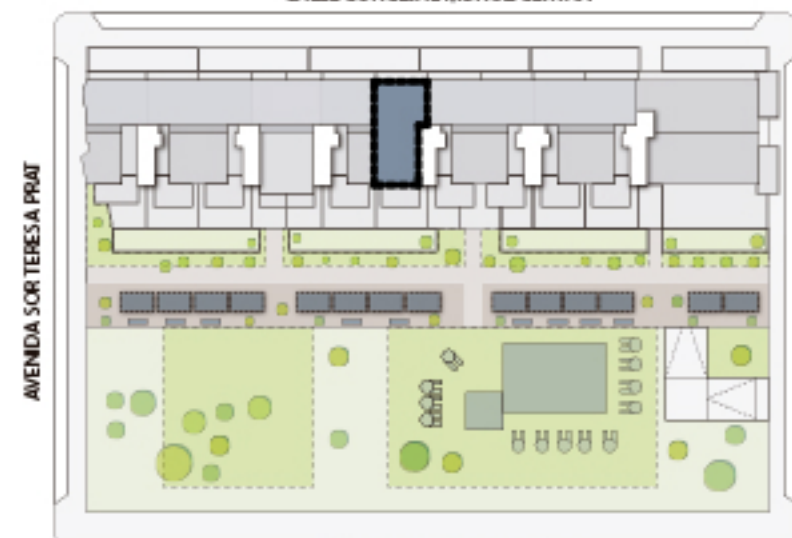

CALLE PINTOR PEPE BORNOY

(*)"Las superficies son aproximadas y podrían sufrir variaciones por necesidades técnicas, durante la ejecución de la obra"

(**)"Según el DECRETO 218/2005 de la Junta de Andalucía, se computa como superficie útil de los espacios exteriores de uso privativo, el 50% de la superficie real de su suelo, hasta un máximo del 10% de la superficie útil cerrada de la vivienda correspondiente"

balabac TERRAZAS DEL PACIFICO

una casa a mi medida .com

PROYECTO DE VIVIENDAS GARAJES Y TRASTEROS EN EL SOLAR "LLANO DEL TABACO" "AVDA.SOR TERESA PRAT. HUELIN. MÁLAGA

VIVIENDA 43



EAI arquitectura S.L.P.

Arquitectos:

Ana Belén Robles Delgado
Miguel Fernández Ochoa
Joaquín García Llaneza
Alberto Prado García
Alberto Rubini

EAI arquitectura S.L.P.
C/ Estal 14, local 3, 29008, Málaga
WWW.EIarquitectura.es

TERRAZAS DEL PACIFICO

PHOENIX EAI arquitectura S.L.P. - PROYECTO DE VIVIENDAS, GARAJES Y TRASTEROS "RESIDENCIAL TERRAZAS DEL PACÍFICO". MÁLAGA - www.unacasaamimedita.com



V.44

VERSIÓN 2.0

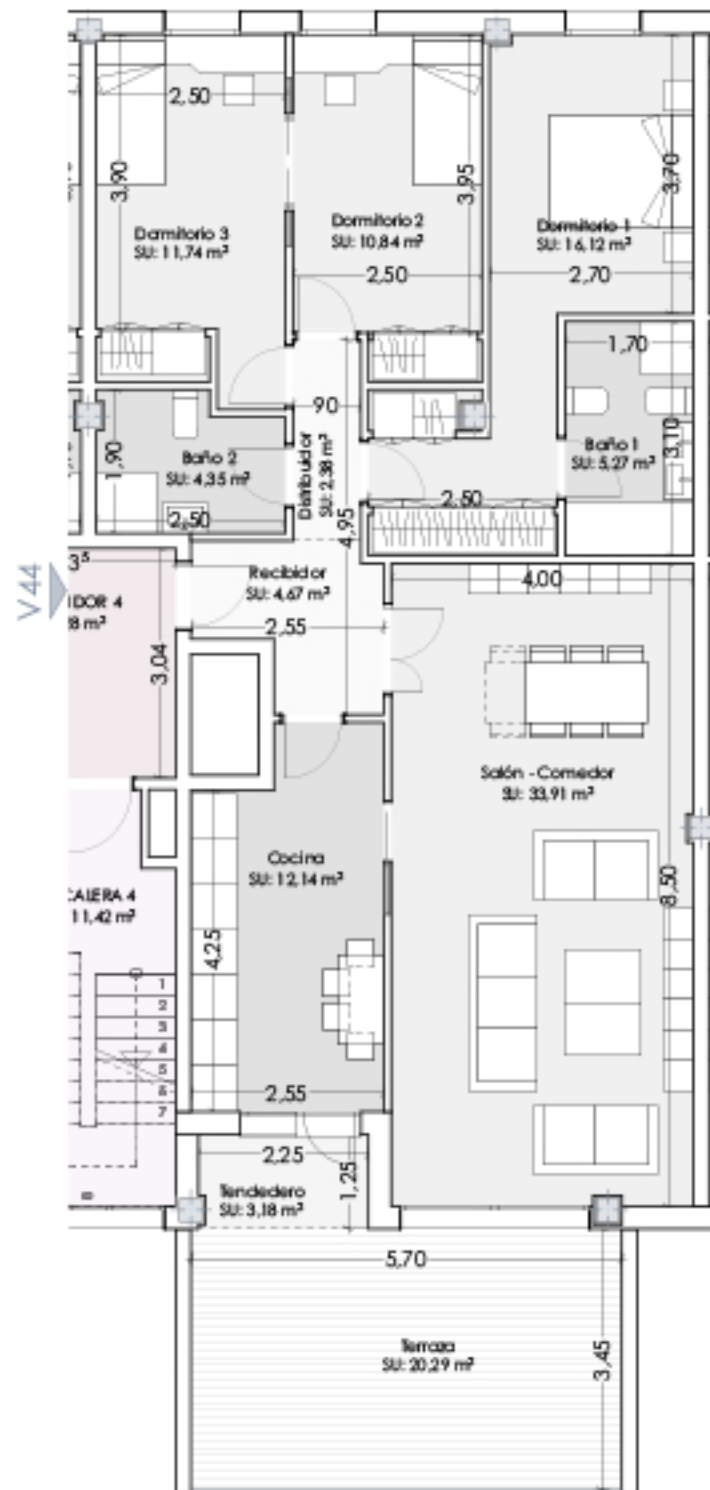

VIVIENDA 44



ESCALA GRÁFICA e: 1/100

Superficies según DECRETO 218/2005 (BOJA)

S.Útil total (D.218/2005):	111,60 m ²
S.Construida total (D.218/2005):	144,10 m ²

Superficie CONSTRUIDA CON COMUNES

162,40 m²

CALLE CONCEJAL MUÑOZ CERVÁN

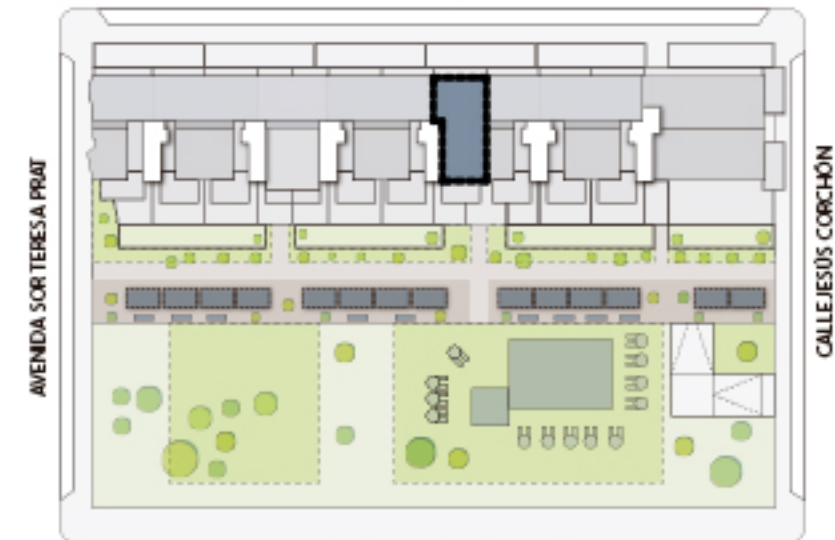

CALLE PINTOR PEPE BORROY

(*)"Las superficies son aproximadas y podrían sufrir variaciones por necesidades técnicas, durante la ejecución de la obra"

(**)"Según el DECRETO 218/2005 de la Junta de Andalucía, se computa como superficie útil de los espacios exteriores de uso privativo, el 50% de la superficie real de su suelo, hasta un máximo del 10% de la superficie útil cerrada de la vivienda correspondiente"

balabac TERRAZAS DEL PACIFICO

una casa a mi medida .com

PROYECTO DE VIVIENDAS GARAJES Y TRASTEROS EN EL SOLAR "LLANO DEL TABACO" AVDA.SOR TERESA PRAT. HUELIN. MÁLAGA

VIVIENDA 44



EAI arquitectura S.L.P.

Arquitectos:

Ana Belén Robles Delgado
Miguel Fernández Ochoa
Joaquín García Llaneza
Alberto Prado García
Alberto Rubini

EAI arquitectura S.L.P.
C/ Estaf 14, local 3, 29008, Málaga
WWW.EAIarquitectura.es

TERRAZAS DEL PACIFICO

PHOENIX EAI arquitectura S.L.P. - PROYECTO DE VIVIENDAS, GARAJES Y TRASTEROS "RESIDENCIAL TERRAZAS DEL PACÍFICO". MÁLAGA - www.unacasaamimedita.com



V.45

VERSIÓN 2.0

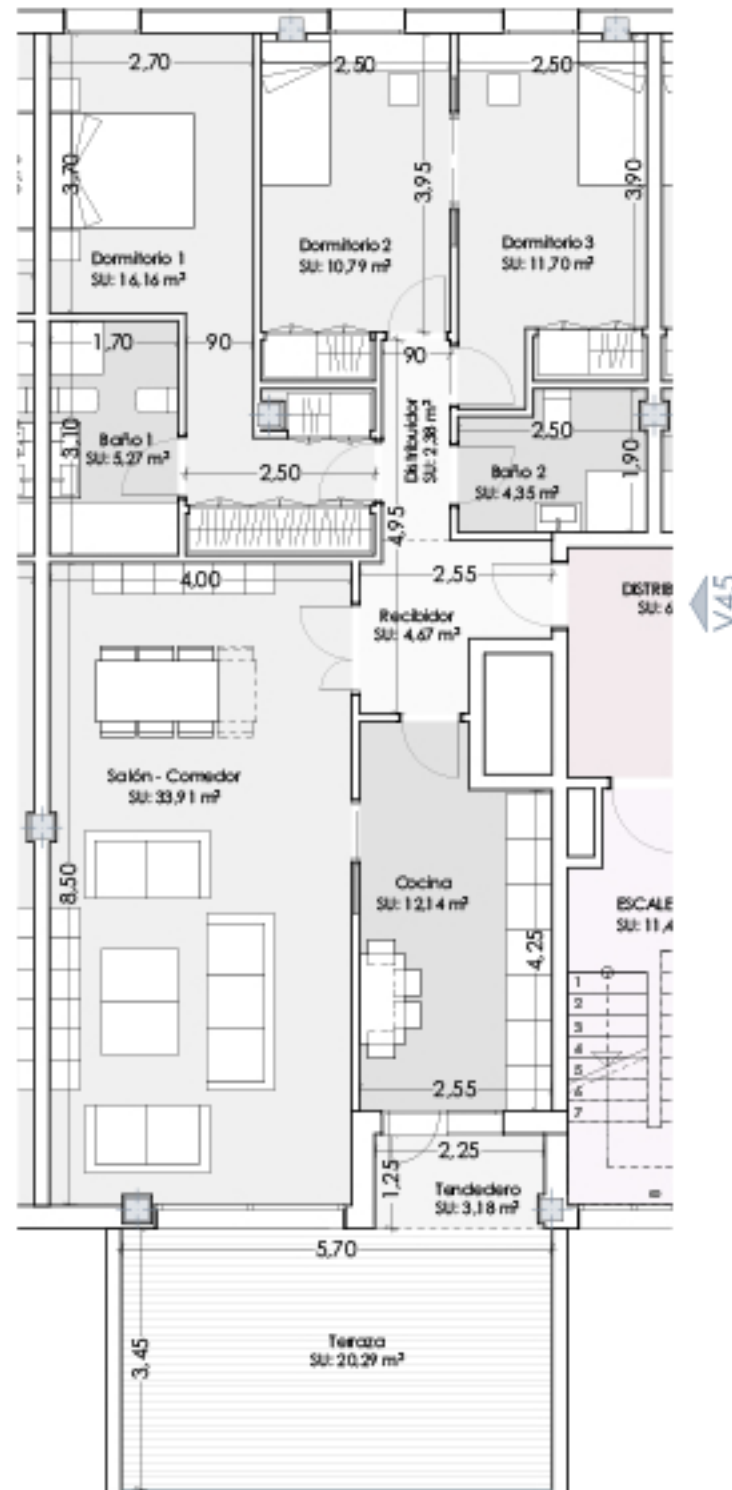

VIVIENDA 45

Superficies según DECRETO 218/2005 (BOJA)

S.Útil total (D.218/2005):	111,50 m ²
S.Construida total (D.218/2005):	143,90 m ²

Superficie CONSTRUIDA CON COMUNES

162,30 m²



ESCALA GRÁFICA e: 1/100

CALLE CONCEJAL MUÑOZ CERVÁN

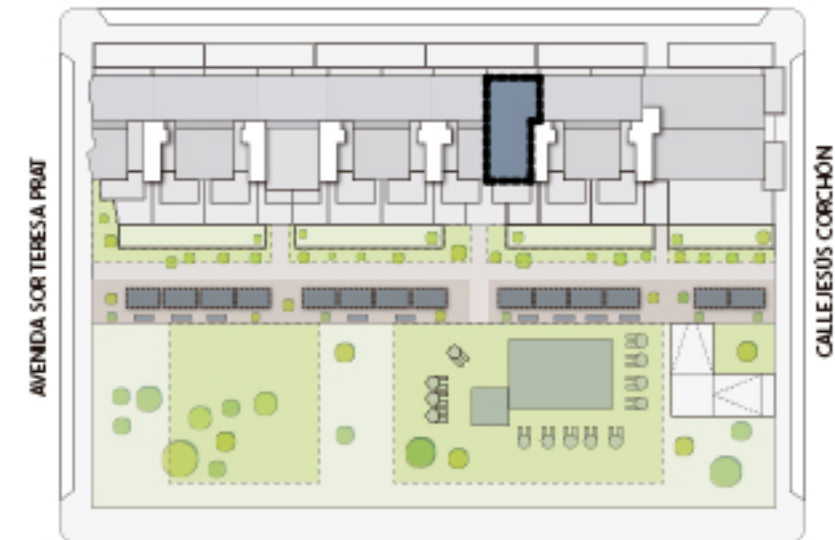

CALLE PINTOR PEPE BORNOY

(*)"Las superficies son aproximadas y podrían sufrir variaciones por necesidades técnicas, durante la ejecución de la obra"

(**)"Según el DECRETO 218/2005 de la Junta de Andalucía, se computa como superficie útil de los espacios exteriores de uso privativo, el 50% de la superficie real de su suelo, hasta un máximo del 10% de la superficie útil cerrada de la vivienda correspondiente"

balabac TERRAZAS DEL PACIFICO

una
casa
a mi
medida
.com

PROYECTO DE VIVIENDAS
GARAJES Y TRASTEROS EN EL
SOLAR "LLANO DEL TABACO"
"AVDA.SOR TERESA PRAT.
HUELIN. MÁLAGA

VIVIENDA 45



EAI arquitectura S.L.P.

Arquitectos:

Ana Belén Robles Delgado
Miguel Fernández Ochoa
Joaquín García Llaneza
Alberto Prado García
Alberto Rubini

EAI arquitectura S.L.P.
C/ Estafeta 14, local 3, 29008, Málaga
WWW.EAIarquitectura.es

TERRAZAS DEL PACIFICO

PHOENIX EAI arquitectura S.L.P. - PROYECTO DE VIVIENDAS, GARAJES Y TRASTEROS "RESIDENCIAL TERRAZAS DEL PACÍFICO". MÁLAGA - www.unacasaamimedita.com



V.46

VERSIÓN 2.0

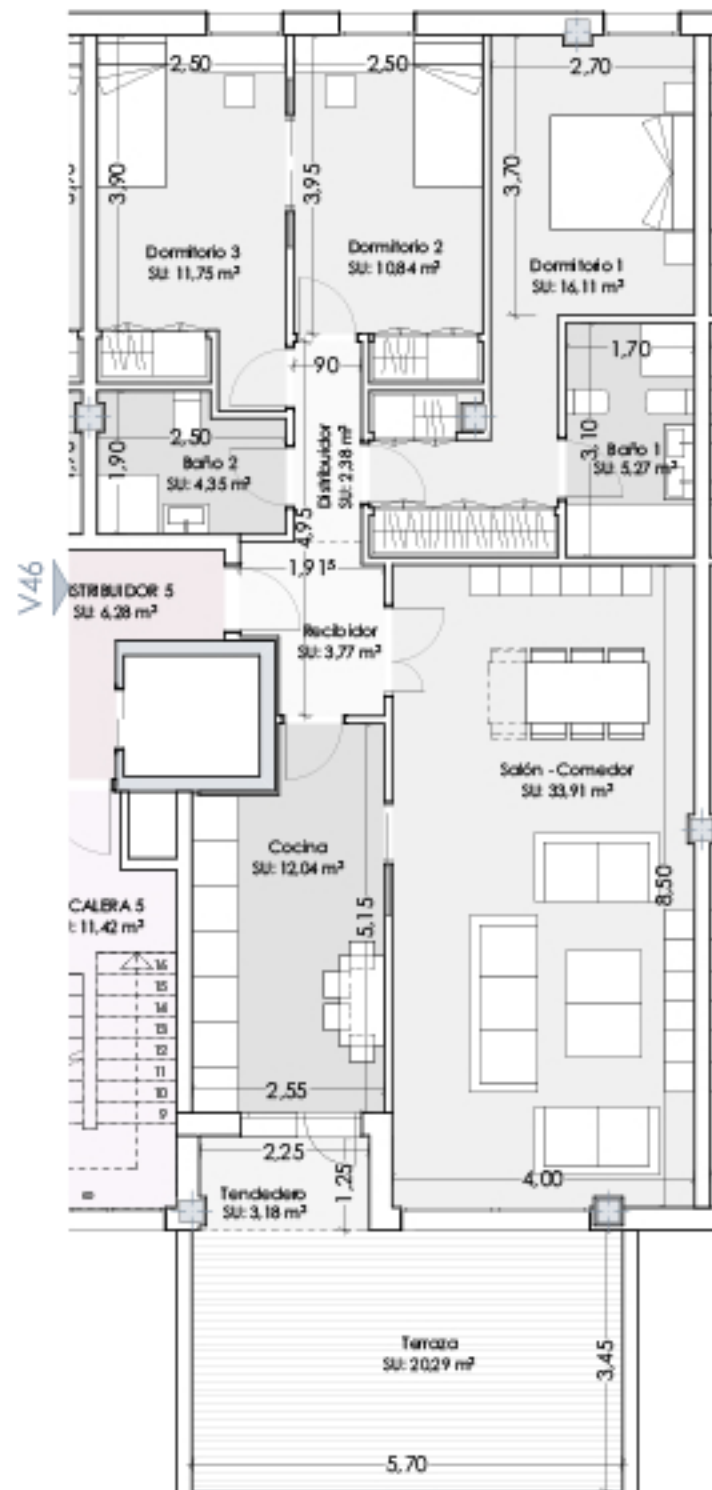

VIVIENDA 46

Superficies según DECRETO 218/2005 (BOJA)

S.Útil total (D.218/2005):	110,50 m ²
S.Construida total (D.218/2005):	142,70 m ²

Superficie CONSTRUIDA CON COMUNES

161,10 m²



ESCALA GRÁFICA e: 1/100

CALLE CONCEJAL MUÑOZ CERVÁN

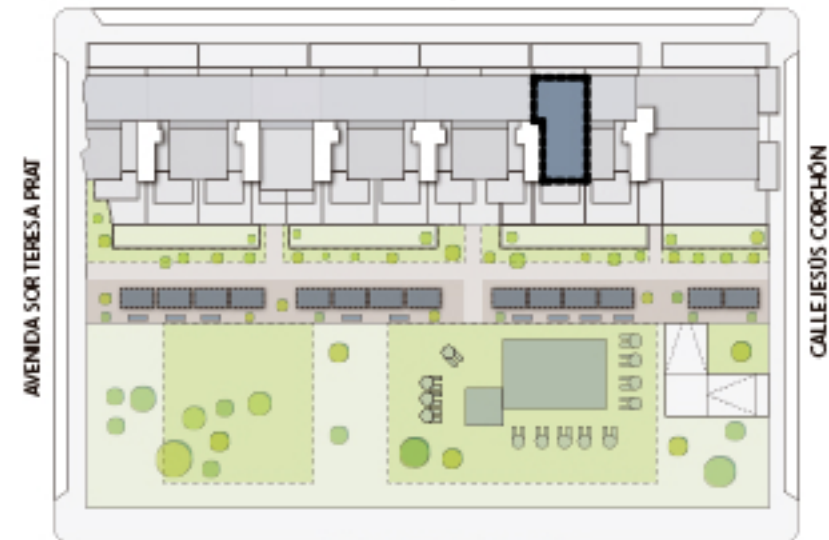

CALLE PINTOR PEPE BORROY

(*)"Las superficies son aproximadas y podrían sufrir variaciones por necesidades técnicas, durante la ejecución de la obra"

(**)"Según el DECRETO 218/2005 de la Junta de Andalucía, se computa como superficie útil de los espacios exteriores de uso privativo, el 50% de la superficie real de su suelo, hasta un máximo del 10% de la superficie útil cerrada de la vivienda correspondiente"

balabac TERRAZAS DEL PACIFICO

una casa a mi medida .com

PROYECTO DE VIVIENDAS GARAJES Y TRASTEROS EN EL SOLAR "LLANO DEL TABACO" AVDA.SOR TERESA PRAT. HUELIN. MÁLAGA

VIVIENDA 46



EAI arquitectura S.L.P.

Arquitectos:

Ana Belén Robles Delgado
Miguel Fernández Ochoa
Joaquín García Llaneza
Alberto Prado García
Alberto Rubini

EAI arquitectura S.L.P.
C/ Estal 14, local 3, 29008, Málaga
WWW.EAIarquitectura.es

TERRAZAS DEL PACIFICO

PHOENIX EAI arquitectura S.L.P. - PROYECTO DE VIVIENDAS, GARAJES Y TRASTEROS "RESIDENCIAL TERRAZAS DEL PACÍFICO". MÁLAGA - www.unacasaamimedita.com



V.47

VERSIÓN 2.0

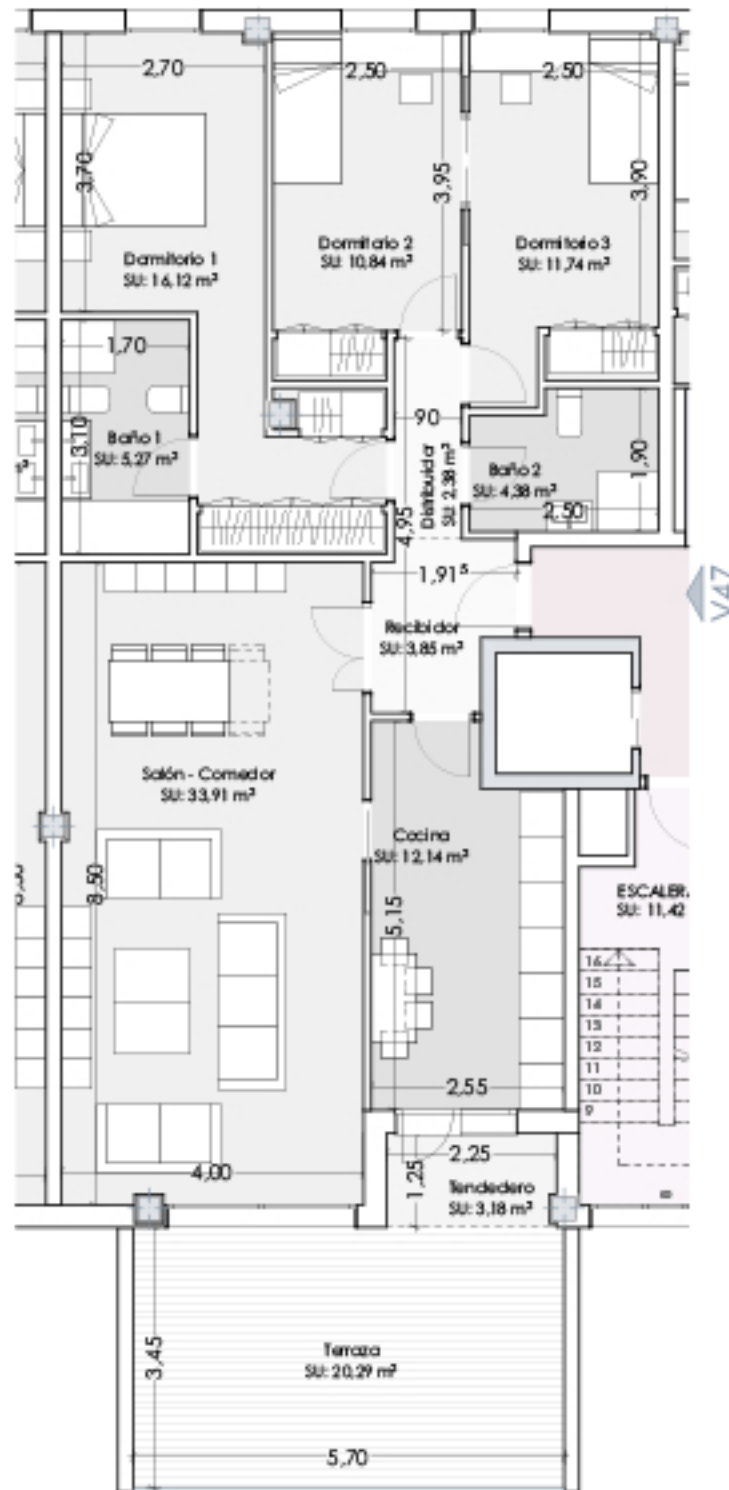

VIVIENDA 47

Superficies según DECRETO 218/2005 (BOJA)

S.Útil total (D.218/2005):	110,70 m ²
S.Construida total (D.218/2005):	142,70 m ²

Superficie CONSTRUIDA CON COMUNES

161,35 m²



ESCALA GRÁFICA e: 1/100

CALLE CONCEJAL MUÑOZ CERVÁN

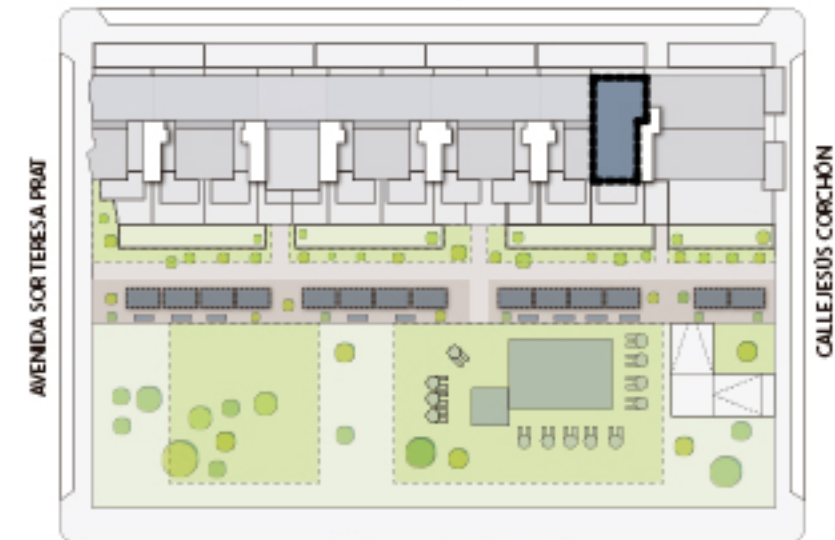

CALLE PINTOR PEPE BORROY

(*)"Las superficies son aproximadas y podrían sufrir variaciones por necesidades técnicas, durante la ejecución de la obra"

(**)"Según el DECRETO 218/2005 de la Junta de Andalucía, se computa como superficie útil de los espacios exteriores de uso privativo, el 50% de la superficie real de su suelo, hasta un máximo del 10% de la superficie útil cerrada de la vivienda correspondiente"

balabac TERRAZAS DEL PACIFICO

una casa a mi medida.com

PROYECTO DE VIVIENDAS GARAJES Y TRASTEROS EN EL SOLAR "LLANO DEL TABACO" AVDA.SOR TERESA PRAT. HUELIN. MÁLAGA

VIVIENDA 47



EAI arquitectura S.L.P.

Arquitectos:

Ana Belén Robles Delgado
Miguel Fernández Ochoa
Joaquín García Llaneza
Alberto Prado García
Alberto Rubini

EAI arquitectura S.L.P.
C/ Estal 14, local 3, 29008, Málaga
WWW.EAIarquitectura.es

TERRAZAS DEL PACIFICO

PHOENIX EAI arquitectura S.L.P. - PROYECTO DE VIVIENDAS, GARAJES Y TRASTEROS "RESIDENCIAL TERRAZAS DEL PACÍFICO". MÁLAGA - www.unacasaamimedita.com



V.48

VERSIÓN 2.0

Superficies según **DECRETO 218/2005 (BOJA)**

S.Útil total (D.218/2005): **128,50 m²**

S.Construida total (D.218/2005): **168,85 m²**

Superficie **CONSTRUIDA CON COMUNES**

184,60 m²

CALLE CONCEJAL MUÑOZ CERVÁN

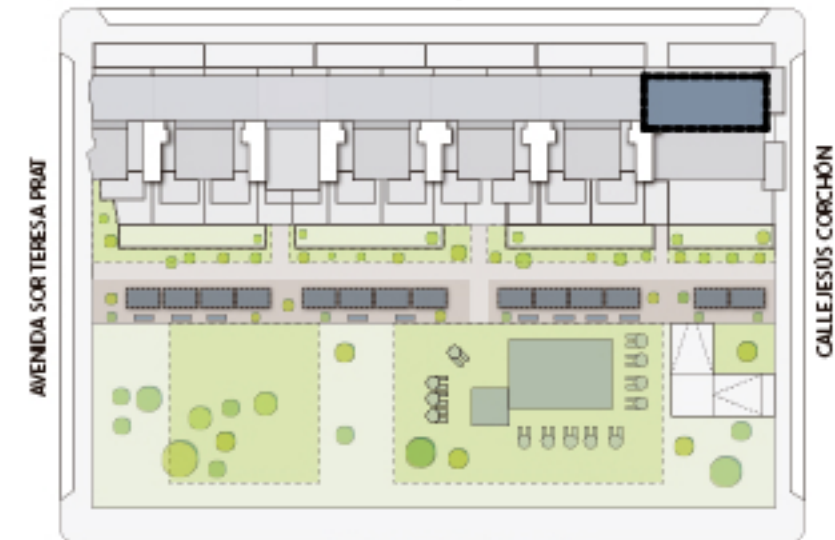

CALLE PINTOR PEPE BORROY

(*)"Las superficies son aproximadas y podrían sufrir variaciones por necesidades técnicas, durante la ejecución de la obra"

(**)"Según el DECRETO 218/2005 de la Junta de Andalucía, se computa como superficie útil de los espacios exteriores de uso privativo, el 50% de la superficie real de su suelo, hasta un máximo del 10% de la superficie útil cerrada de la vivienda correspondiente"

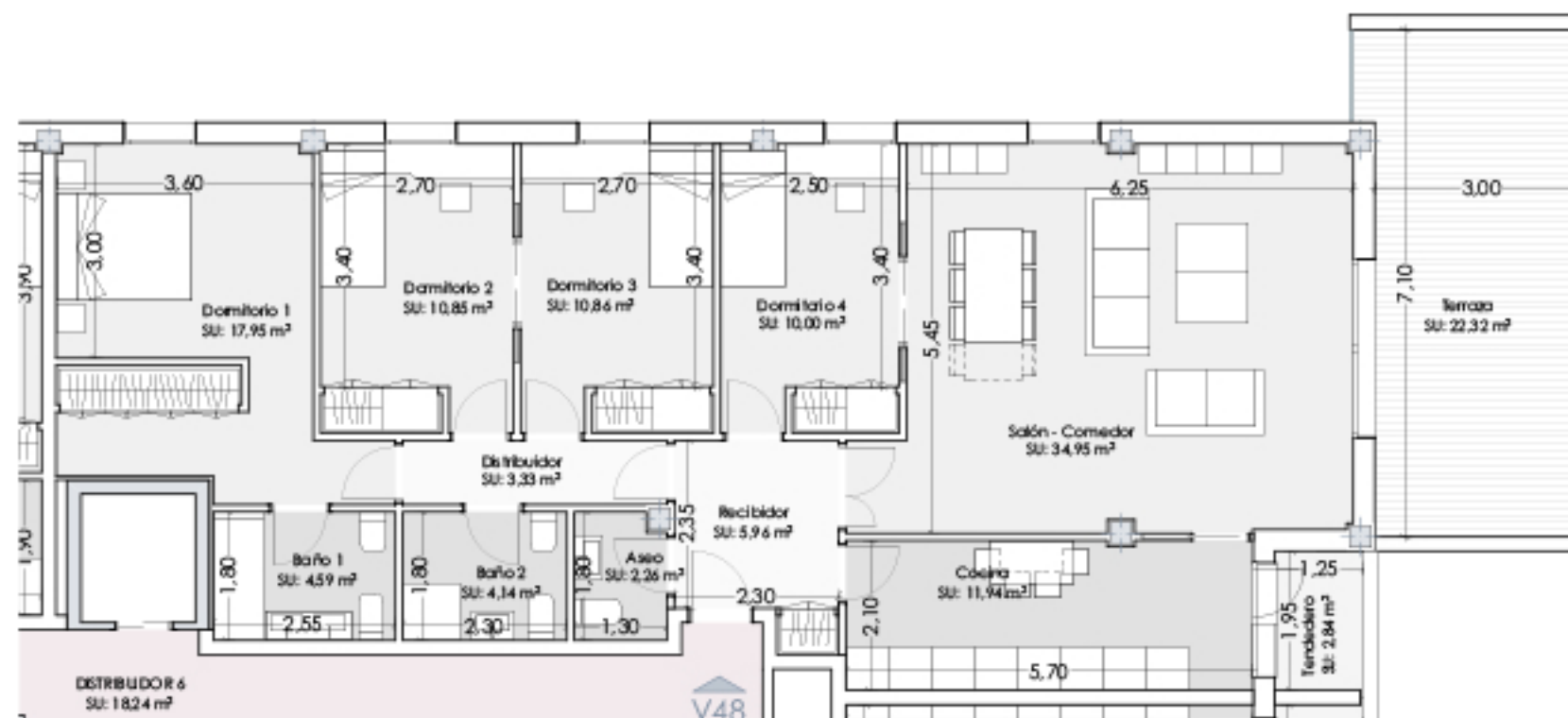

VIVIENDA 48



ESCALA GRÁFICA e: 1/100

balabac TERRAZAS DEL PACIFICO

una
casa
a mi
medida
.com

PROYECTO DE VIVIENDAS
GARAJES Y TRASTEROS EN EL
SOLAR "LLANO DEL TABACO"
"AVDA.SOR TERESA PRAT.
HUELIN. MÁLAGA

VIVIENDA 48



EAI arquitectura S.L.P.

Arquitectos:

Ana Belén Robles Delgado
Miguel Fernández Ochoa
Joaquín García Llaneza
Alberto Prado García
Alberto Rubini

EAI arquitectura S.L.P.
C/ Estel 14, local 3, 28026, Madrid
WWW.EAIarquitectura.es

TERRAZAS DEL PACIFICO

PHOENIX BY BALABAC EAI arquitectura S.L.P. - PROYECTO DE VIVIENDAS, GARAJES Y TRASTEROS "RESIDENCIAL TERRAZAS DEL PACÍFICO". MÁLAGA - www.unacasaamimedita.com



V.49

VERSIÓN 2.0

Superficies según **DECRETO 218/2005 (BOJA)**

S.Útil total (D.218/2005): **124,35 m²**

S.Construida total (D.218/2005): **162,90 m²**

Superficie **CONSTRUIDA CON COMUNES**

179,65 m²

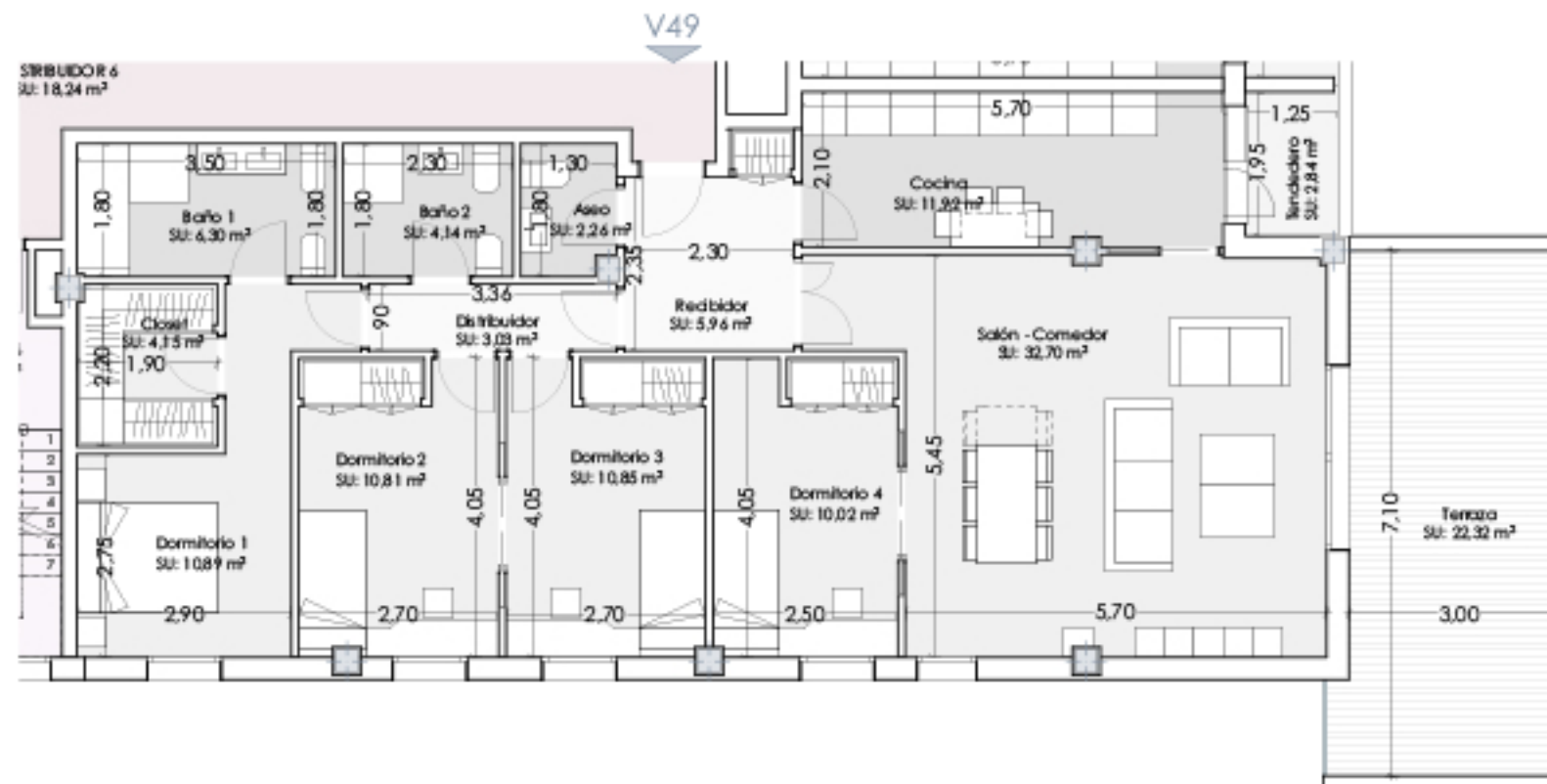

0 2 4 6 8 10 m

ESCALA GRÁFICA e: 1/100

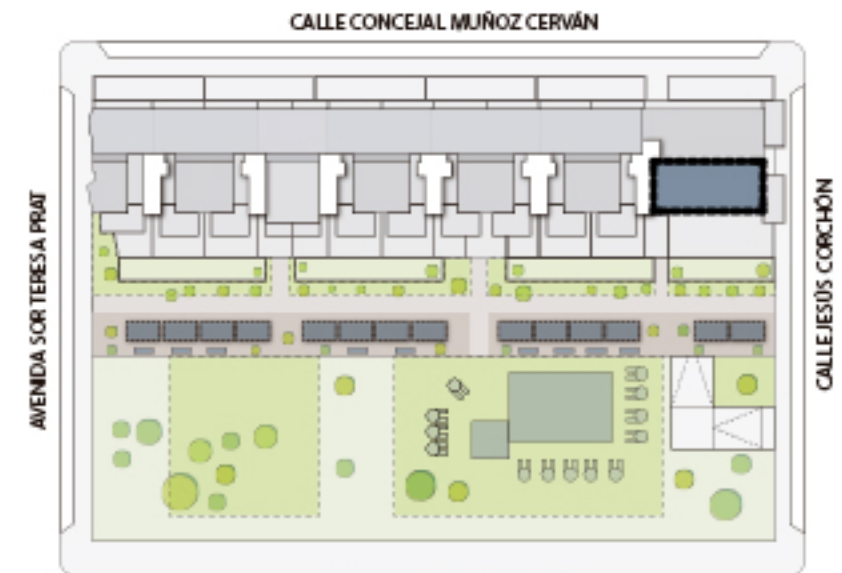

(*)"Las superficies son aproximadas y podrían sufrir variaciones por necesidades técnicas, durante la ejecución de la obra"

(**)"Según el DECRETO 218/2005 de la Junta de Andalucía, se computa como superficie útil de los espacios exteriores de uso privativo, el 50% de la superficie real de su suelo, hasta un máximo del 10% de la superficie útil cerrada de la vivienda correspondiente"

balabac TERRAZAS DEL PACIFICO

una casa a mi medida .com

PROYECTO DE VIVIENDAS GARAJES Y TRASTEROS EN EL SOLAR "LLANO DEL TABACO" "AVDA.SOR TERESA PRAT. HUELIN. MÁLAGA

VIVIENDA 49



EAI arquitectura S.L.P.

Arquitectos:

Ana Belén Robles Delgado
Miguel Fernández Ochoa
Joaquín García Llaneza
Alberto Prado García
Alberto Rubini

EAI arquitectura S.L.P.
C/ Estal 14, local 3, 28020, Madrid
WWW.EAIarquitectura.es

TERRAZAS DEL PACIFICO

PHOENIX EAI arquitectura S.L.P. - PROYECTO DE VIVIENDAS, GARAJES Y TRASTEROS "RESIDENCIAL TERRAZAS DEL PACÍFICO". MÁLAGA - www.unacasaamimedita.com



V.50
VERSIÓN 2.0

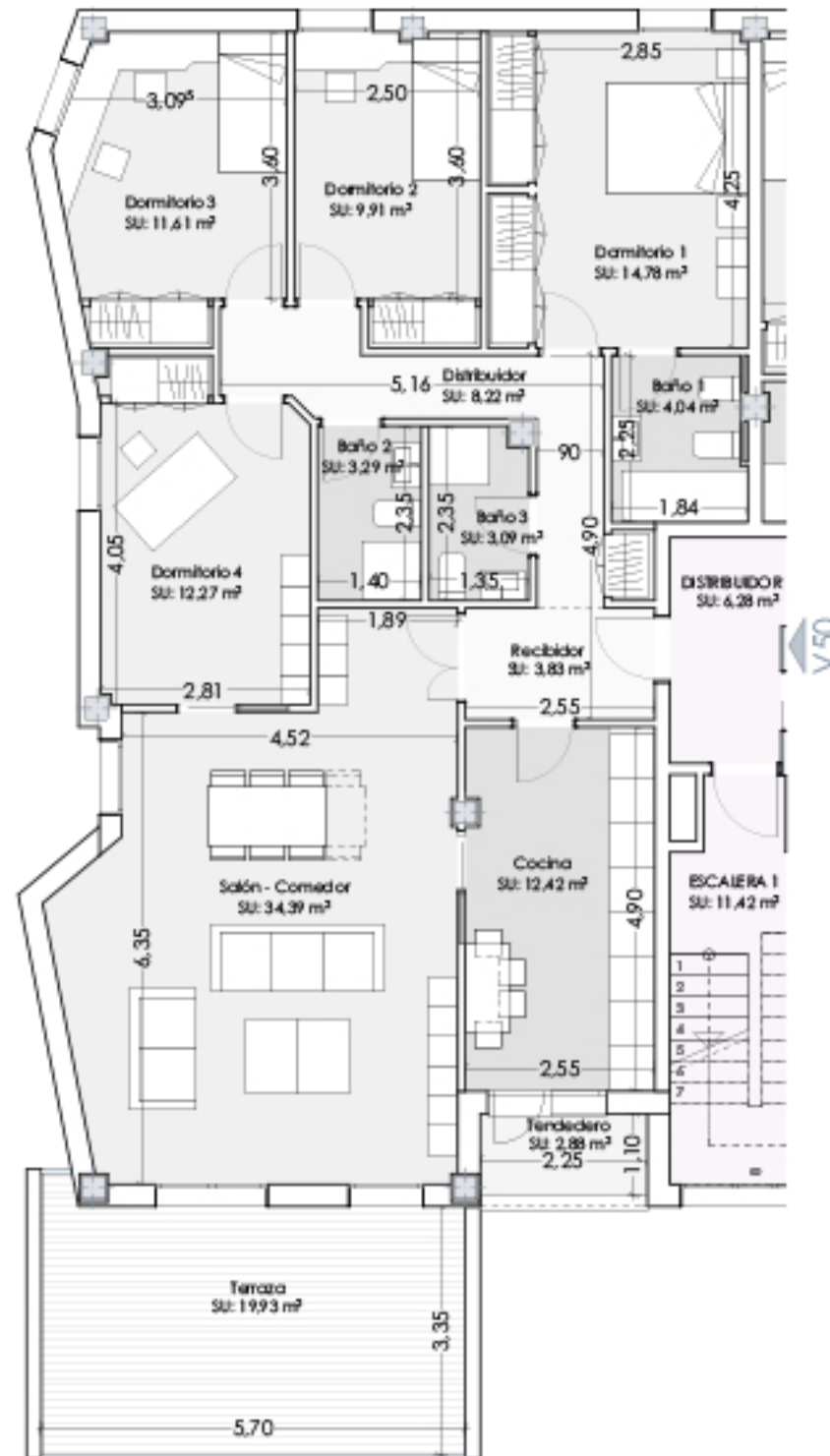

VIVIENDA 50

Superficies según DECRETO 218/2005 (BOJA)

S.Útil total (D.218/2005):	129,65 m ²
S.Construida total (D.218/2005):	170,40 m ²

Superficie CONSTRUIDA CON COMUNES

	182,85 m ²
--	-----------------------



ESCALA GRÁFICA e: 1/100

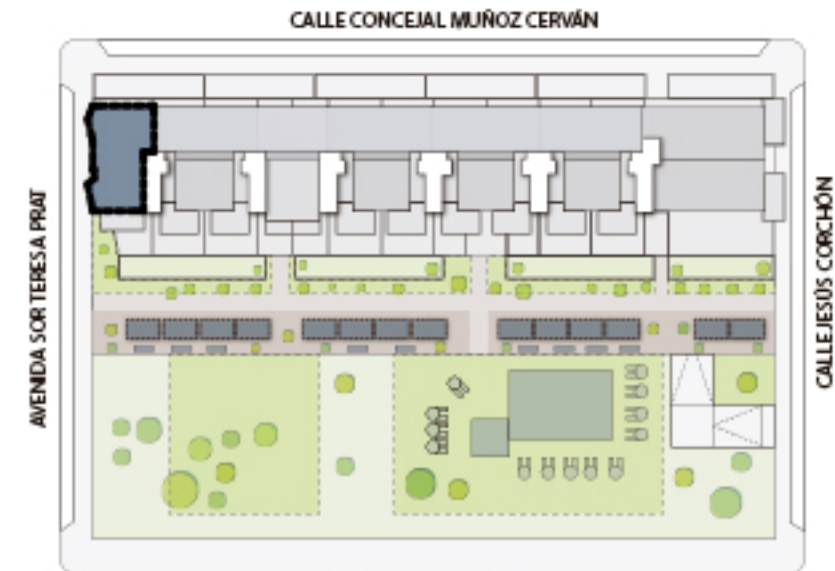

(*)"Las superficies son aproximadas y podrían sufrir variaciones por necesidades técnicas, durante la ejecución de la obra"

(**)"Según el DECRETO 218/2005 de la Junta de Andalucía, se computa como superficie útil de los espacios exteriores de uso privativo, el 50% de la superficie real de su suelo, hasta un máximo del 10% de la superficie útil cerrada de la vivienda correspondiente"

balabac TERRAZAS DEL PACIFICO

una casa a mi medida .com

PROYECTO DE VIVIENDAS GARAJES Y TRASTEROS EN EL SOLAR "LLANO DEL TABACO" "AVDA.SOR TERESA PRAT. HUELIN. MÁLAGA

VIVIENDA 50



EAI arquitectura S.L.P.

Arquitectos:

Ana Belén Robles Delgado
Miguel Fernández Ochoa
Joaquín García Llaneza
Alberto Prado García
Alberto Rubini

EAI arquitectura S.L.P.
C/ Estal 14, local 3, 29008, Málaga
WWW.EAIarquitectura.es



V.51

VERSIÓN 2.0

Superficies según DECRETO 218/2005 (BOJA)

S.Útil total (D.218/2005):	110,50 m ²
S.Construida total (D.218/2005):	142,70 m ²

Superficie CONSTRUIDA CON COMUNES

161,10 m²

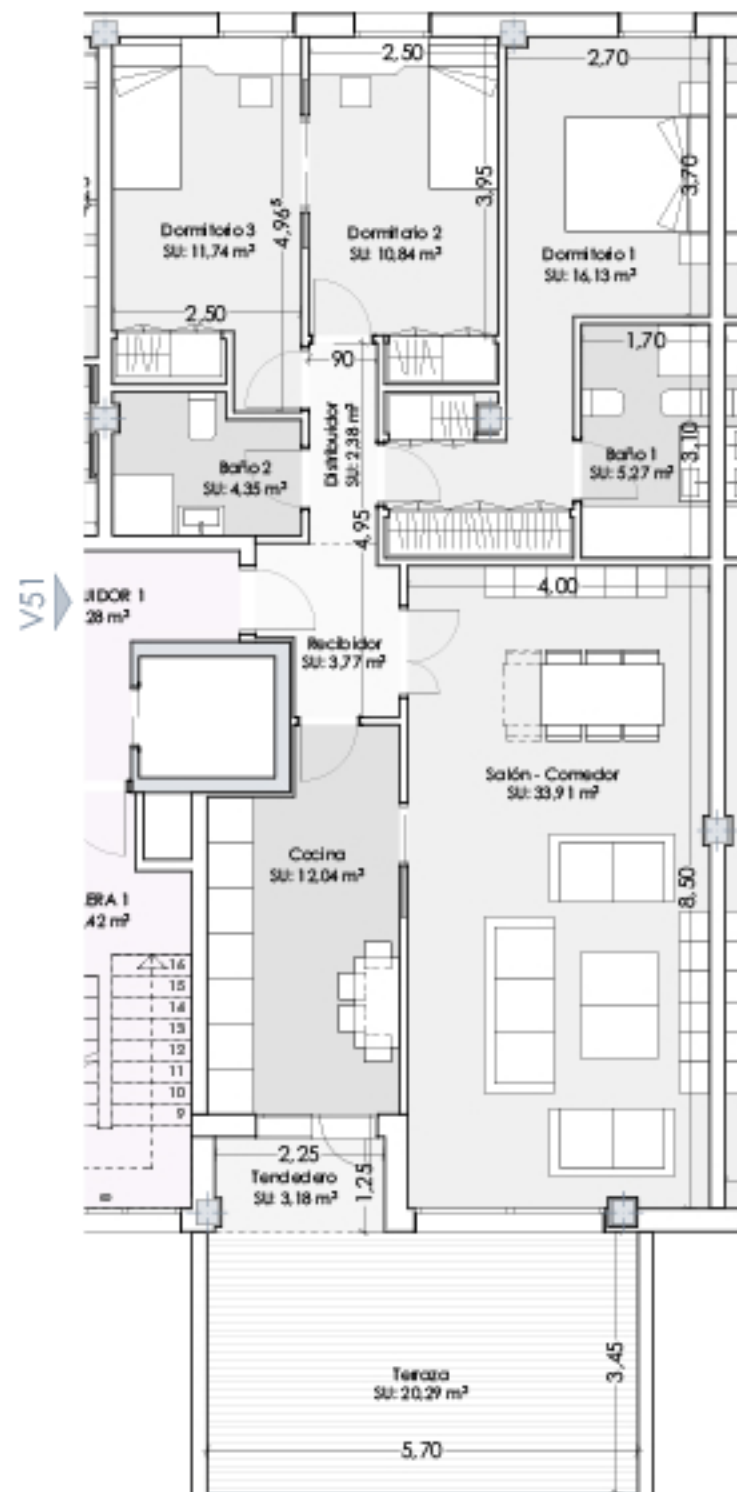

VIVIENDA 51



ESCALA GRÁFICA e: 1/100

CALLE CONCEJAL MUÑOZ CERVÁN

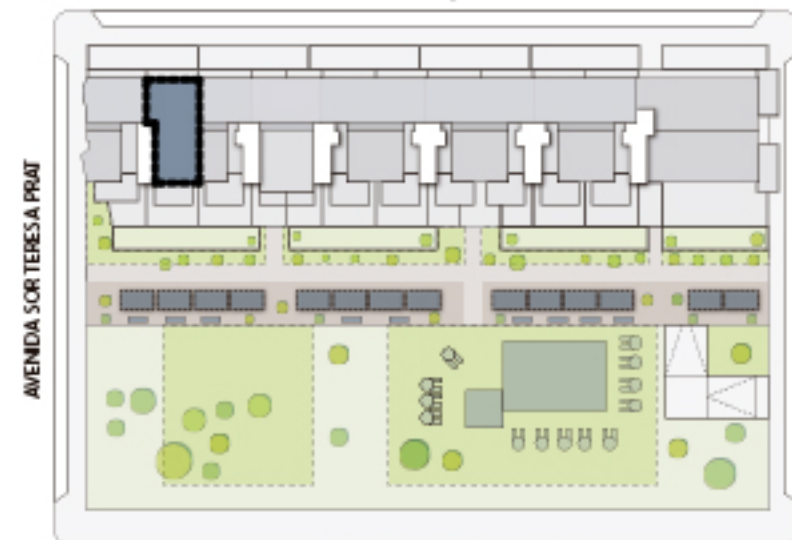

CALLE PINTOR PEPE BORNOY

(*)"Las superficies son aproximadas y podrían sufrir variaciones por necesidades técnicas, durante la ejecución de la obra"

(**)"Según el DECRETO 218/2005 de la Junta de Andalucía, se computa como superficie útil de los espacios exteriores de uso privativo, el 50% de la superficie real de su suelo, hasta un máximo del 10% de la superficie útil cerrada de la vivienda correspondiente"

balabac TERRAZAS DEL PACIFICO

una casa a mi medida .com

PROYECTO DE VIVIENDAS GARAJES Y TRASTEROS EN EL SOLAR "LLANO DEL TABACO" "AVDA.SOR TERESA PRAT. HUELIN. MÁLAGA

VIVIENDA 51



EAI arquitectura S.L.P.

Arquitectos:

Ana Belén Robles Delgado
Miguel Fernández Ochoa
Joaquín García Llaneza
Alberto Prado García
Alberto Rubini

EAI arquitectura S.L.P.
C/ Estaf 14, local 3, 29008, Málaga
WWW.EIarquitectura.es

TERRAZAS DEL PACIFICO

PHOENIX EAI arquitectura S.L.P. - PROYECTO DE VIVIENDAS, GARAJES Y TRASTEROS "RESIDENCIAL TERRAZAS DEL PACÍFICO". MÁLAGA - www.unacasaamimedita.com



V.52

VERSIÓN 2.0

Superficies según DECRETO 218/2005 (BOJA)

S.Útil total (D.218/2005):	110,50 m ²
S.Construida total (D.218/2005):	142,80 m ²

Superficie CONSTRUIDA CON COMUNES

161,10 m²

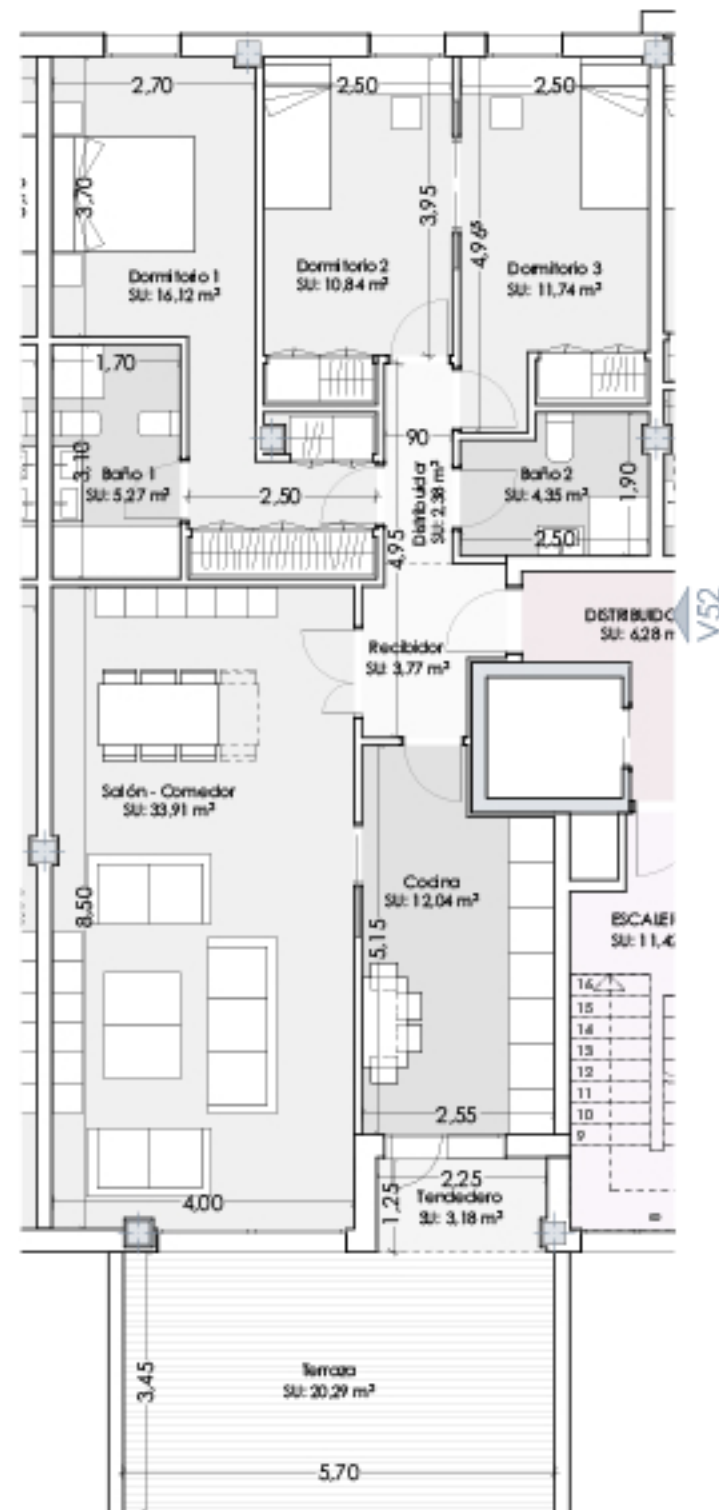

VIVIENDA 52



ESCALA GRÁFICA e: 1/100

CALLE CONCEJAL MUÑOZ CERVÁN

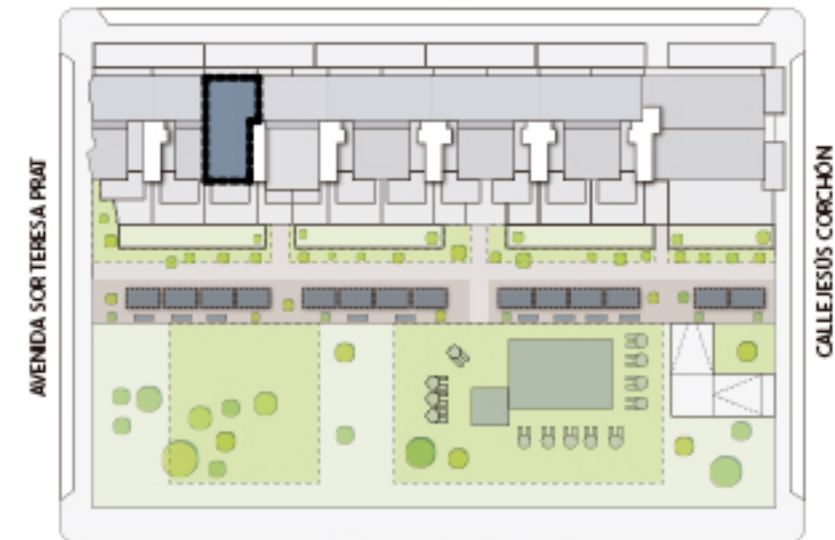

CALLE PINTOR PEPE BORNOY

(*)"Las superficies son aproximadas y podrían sufrir variaciones por necesidades técnicas, durante la ejecución de la obra"

(**)"Según el DECRETO 218/2005 de la Junta de Andalucía, se computa como superficie útil de los espacios exteriores de uso privativo, el 50% de la superficie real de su suelo, hasta un máximo del 10% de la superficie útil cerrada de la vivienda correspondiente"

balabac TERRAZAS DEL PACIFICO

una casa a mi medida.com

PROYECTO DE VIVIENDAS GARAJES Y TRASTEROS EN EL SOLAR "LLANO DEL TABACO" AVDA.SOR TERESA PRAT. HUELIN. MÁLAGA

VIVIENDA 52



EAI arquitectura S.L.P.

Arquitectos:

Ana Belén Robles Delgado
Miguel Fernández Ochoa
Joaquín García Llaneza
Alberto Prado García
Alberto Rubini

EAI arquitectura S.L.P.
C/ Estal 14, local 3, 29008, Málaga
WWW.EIarquitectura.es

TERRAZAS DEL PACIFICO

PHOENIX EAI arquitectura S.L.P. - PROYECTO DE VIVIENDAS, GARAJES Y TRASTEROS "RESIDENCIAL TERRAZAS DEL PACÍFICO". MÁLAGA - www.unacasaamimedita.com



V.53

VERSIÓN 2.0

Superficies según DECRETO 218/2005 (BOJA)

S.Útil total (D.218/2005):	75,40 m ²
S.Construida total (D.218/2005):	97,40 m ²

Superficie CONSTRUIDA CON COMUNES

98,20 m²

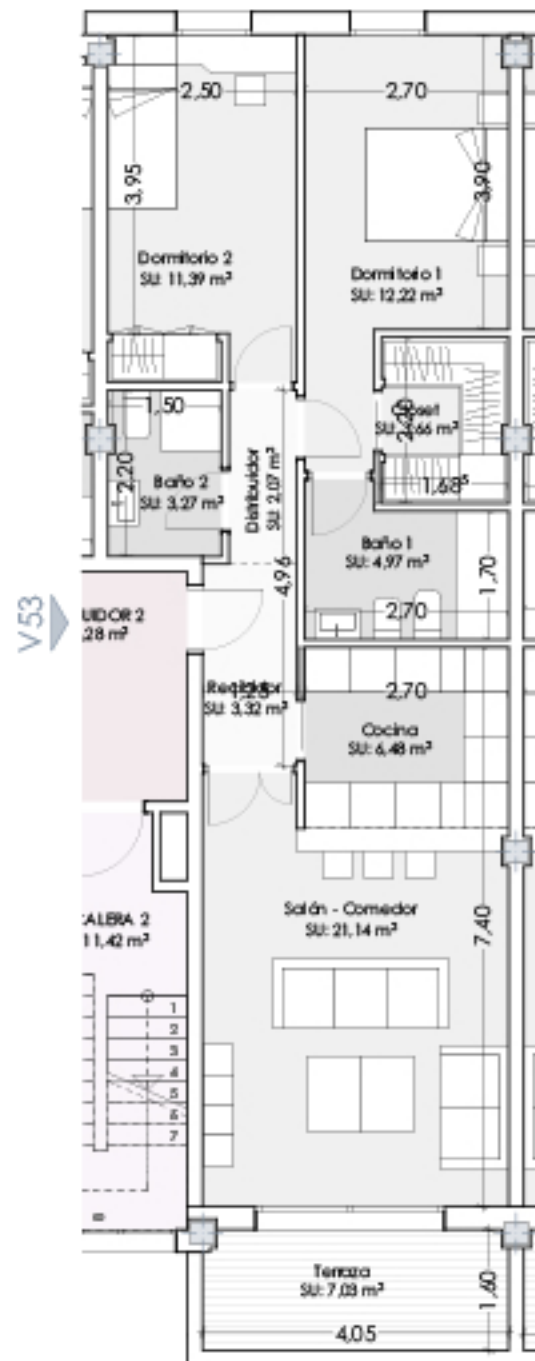

VIVIENDA 53



ESCALA GRÁFICA e: 1/100

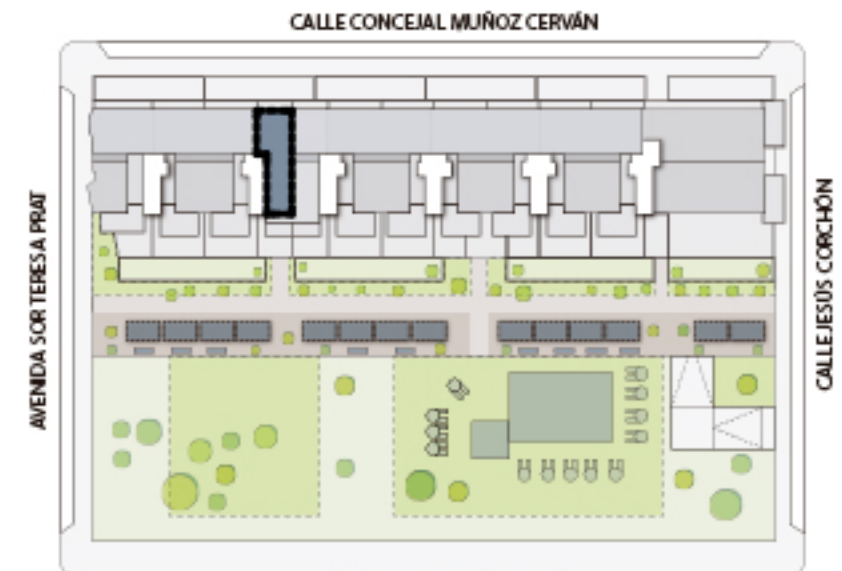

(*)"Las superficies son aproximadas y podrían sufrir variaciones por necesidades técnicas, durante la ejecución de la obra"

(**)"Según el DECRETO 218/2005 de la Junta de Andalucía, se computa como superficie útil de los espacios exteriores de uso privativo, el 50% de la superficie real de su suelo, hasta un máximo del 10% de la superficie útil cerrada de la vivienda correspondiente"

balabac TERRAZAS DEL PACIFICO

una casa a mi medida .com

PROYECTO DE VIVIENDAS GARAJES Y TRASTEROS EN EL SOLAR "LLANO DEL TABACO" AVDA.SOR TERESA PRAT. HUELIN. MÁLAGA

VIVIENDA 53



EAI arquitectura S.L.P.

Arquitectos:

Ana Belén Robles Delgado
Miguel Fernández Ochoa
Joaquín García Llaneza
Alberto Prado García
Alberto Rubini

EAI arquitectura S.L.P.
C/ Estafeta 4, local 3, 28020, Madrid
WWW.EAIarquitectura.es

TERRAZAS DEL PACIFICO

PHOENIX BY BALABAC EAI arquitectura S.L.P. - PROYECTO DE VIVIENDAS, GARAJES Y TRASTEROS "RESIDENCIAL TERRAZAS DEL PACÍFICO". MÁLAGA - www.unacasaamimedita.com



V.54

VERSIÓN 2.0

Superficies según DECRETO 218/2005 (BOJA)

S.Útil total (D.218/2005):	75,40 m ²
S.Construida total (D.218/2005):	97,45 m ²

Superficie CONSTRUIDA CON COMUNES

98,20 m²

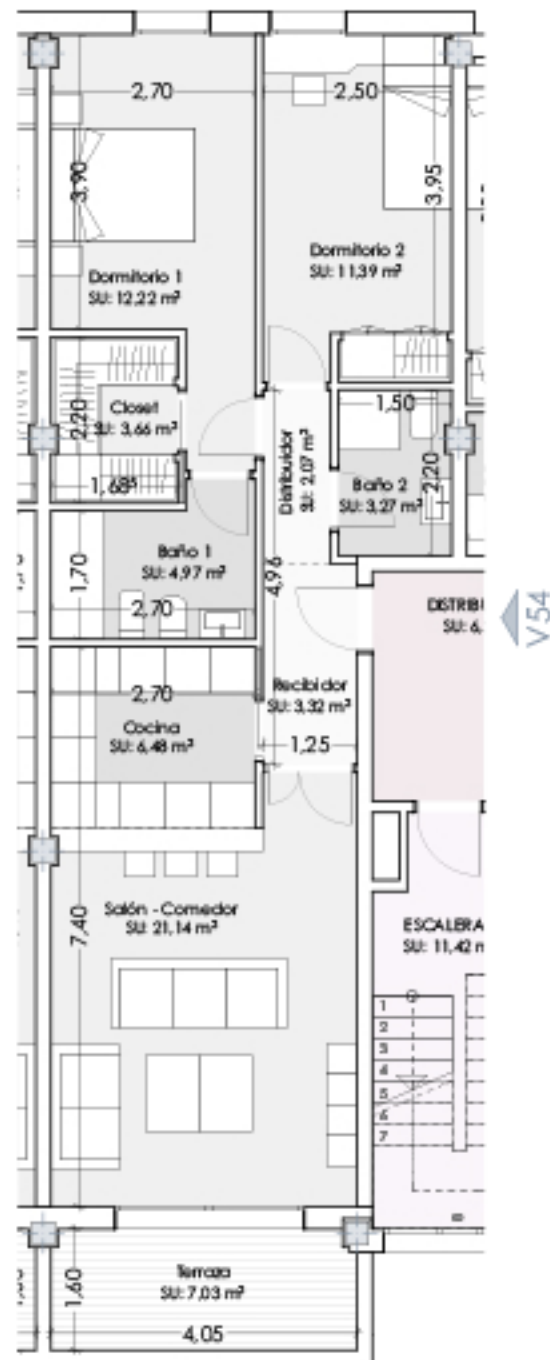

VIVIENDA 54



ESCALA GRÁFICA e: 1/100

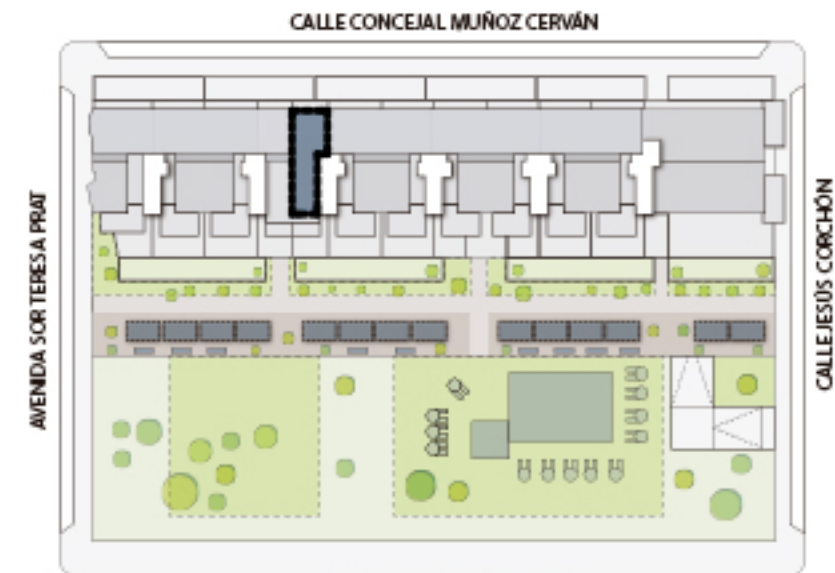

(*)"Las superficies son aproximadas y podrían sufrir variaciones por necesidades técnicas, durante la ejecución de la obra"

(**)"Según el DECRETO 218/2005 de la Junta de Andalucía, se computa como superficie útil de los espacios exteriores de uso privativo, el 50% de la superficie real de su suelo, hasta un máximo del 10% de la superficie útil cerrada de la vivienda correspondiente"

balabac TERRAZAS DEL PACIFICO

una casa a mi medida .com

PROYECTO DE VIVIENDAS GARAJES Y TRASTEROS EN EL SOLAR "LLANO DEL TABACO" AVDA.SOR TERESA PRAT. HUELIN. MÁLAGA

VIVIENDA 54



EAI arquitectura S.L.P.

Arquitectos:

Ana Belén Robles Delgado
Miguel Fernández Ochoa
Joaquín García Llaneza
Alberto Prado García
Alberto Rubini

EAI arquitectura S.L.P.
C/ Estal 14, local 3, 29008, Málaga
WWW.EAIarquitectura.es

TERRAZAS DEL PACIFICO

PHOENIX EAI arquitectura S.L.P. - PROYECTO DE VIVIENDAS, GARAJES Y TRASTEROS "RESIDENCIAL TERRAZAS DEL PACÍFICO". MÁLAGA - www.unacasaamimedita.com



V.55

VERSIÓN 2.0

Superficies según DECRETO 218/2005 (BOJA)

S.Útil total (D.218/2005):	110,50 m ²
S.Construida total (D.218/2005):	142,70 m ²

Superficie CONSTRUIDA CON COMUNES

161,10 m²

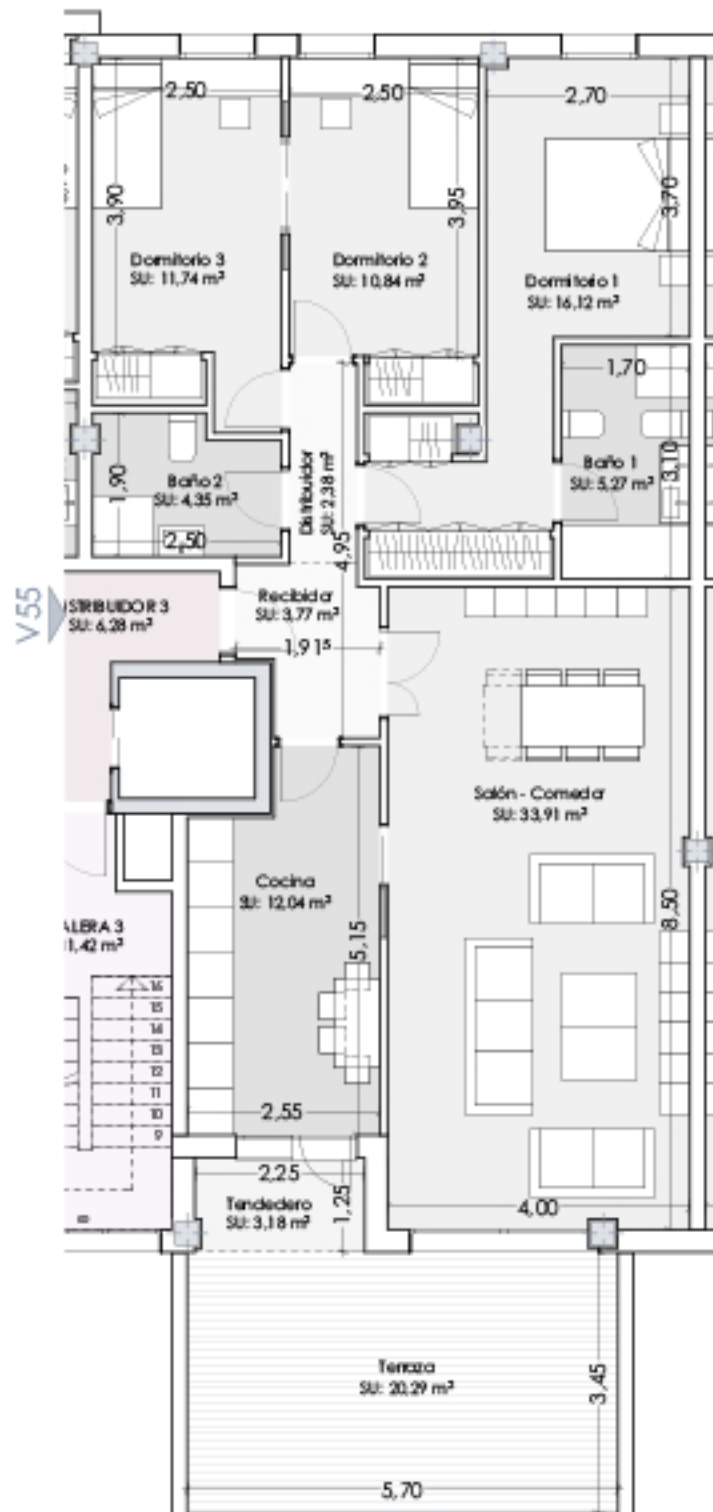

VIVIENDA 55



ESCALA GRÁFICA e: 1/100

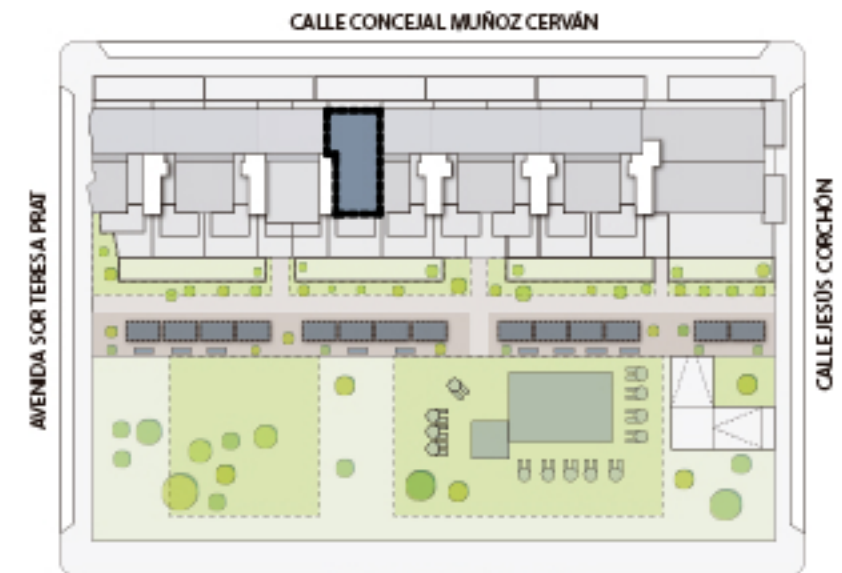

(*)"Las superficies son aproximadas y podrían sufrir variaciones por necesidades técnicas, durante la ejecución de la obra"

(**)"Según el DECRETO 218/2005 de la Junta de Andalucía, se computa como superficie útil de los espacios exteriores de uso privativo, el 50% de la superficie real de su suelo, hasta un máximo del 10% de la superficie útil cerrada de la vivienda correspondiente"

balabac TERRAZAS DEL PACIFICO

una casa a mi medida .com

PROYECTO DE VIVIENDAS GARAJES Y TRASTEROS EN EL SOLAR "LLANO DEL TABACO" AVDA.SOR TERESA PRAT. HUELIN. MÁLAGA

VIVIENDA 55



EAI arquitectura S.L.P.

Arquitectos:

Ana Belén Robles Delgado
Miguel Fernández Ochoa
Joaquín García Llaneza
Alberto Prado García
Alberto Rubini

EAI arquitectura S.L.P.
C/ Estal 14, local 3, 29008, Málaga
WWW.EAIarquitectura.es

TERRAZAS DEL PACIFICO

PHOENIX EAI arquitectura S.L.P. - PROYECTO DE VIVIENDAS, GARAJES Y TRASTEROS "RESIDENCIAL TERRAZAS DEL PACÍFICO". MÁLAGA - www.unacasaamimedita.com



V.56

VERSIÓN 2.0

Superficies según DECRETO 218/2005 (BOJA)

S.Útil total (D.218/2005):	110,50 m ²
S.Construida total (D.218/2005):	142,70 m ²

Superficie CONSTRUIDA CON COMUNES

161,10 m²

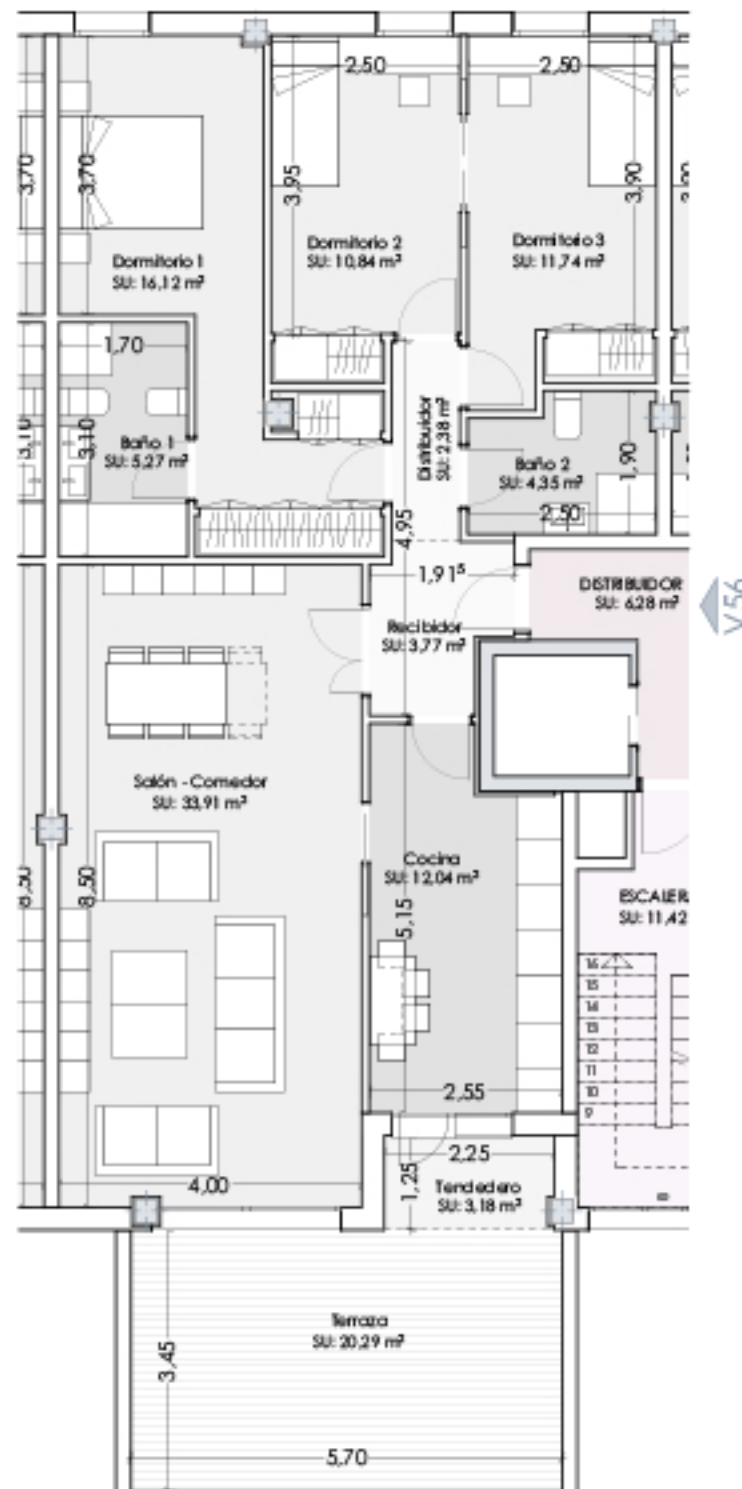

VIVIENDA 56



ESCALA GRÁFICA e: 1/100

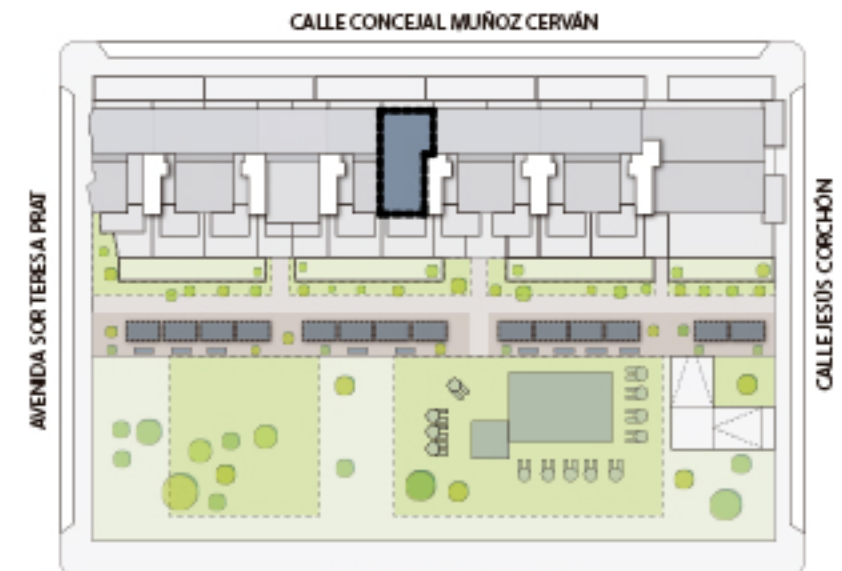

(*)"Las superficies son aproximadas y podrían sufrir variaciones por necesidades técnicas, durante la ejecución de la obra"

(**)"Según el DECRETO 218/2005 de la Junta de Andalucía, se computa como superficie útil de los espacios exteriores de uso privativo, el 50% de la superficie real de su suelo, hasta un máximo del 10% de la superficie útil cerrada de la vivienda correspondiente"

balabac TERRAZAS DEL PACIFICO

una casa a mi medida .com

PROYECTO DE VIVIENDAS GARAJES Y TRASTEROS EN EL SOLAR "LLANO DEL TABACO" AVDA.SOR TERESA PRAT. HUELIN. MÁLAGA

VIVIENDA 56



EAI arquitectura S.L.P.

Arquitectos:

Ana Belén Robles Delgado
Miguel Fernández Ochoa
Joaquín García Llaneza
Alberto Prado García
Alberto Rubini

EAI arquitectura S.L.P.
C/ Estal 14, local 3, 29008, Málaga
WWW.EAIarquitectura.es

TERRAZAS DEL PACIFICO

PHOENIX EAI arquitectura S.L.P. - PROYECTO DE VIVIENDAS, GARAJES Y TRASTEROS "RESIDENCIAL TERRAZAS DEL PACÍFICO". MÁLAGA - www.unacasaamimedita.com



V.57

VERSIÓN 2.0

Superficies según DECRETO 218/2005 (BOJA)

S.Útil total (D.218/2005):	111,60 m ²
S.Construida total (D.218/2005):	144,10 m ²

Superficie CONSTRUIDA CON COMUNES

162,40 m²

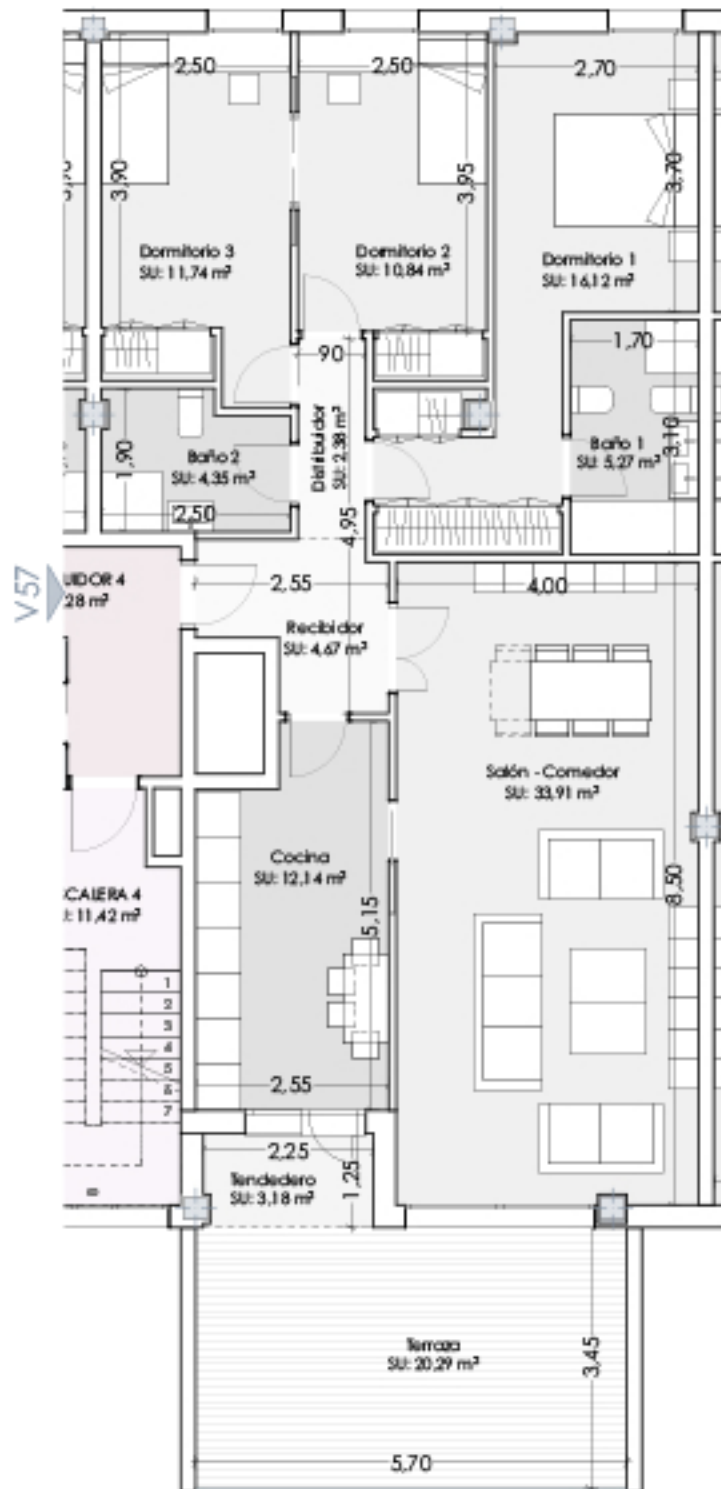

VIVIENDA 57



ESCALA GRÁFICA e: 1/100

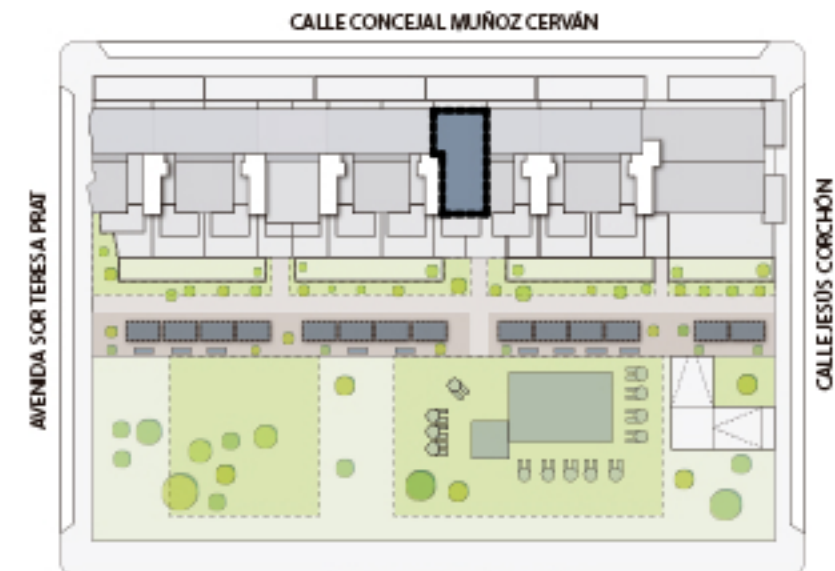

(*)"Las superficies son aproximadas y podrían sufrir variaciones por necesidades técnicas, durante la ejecución de la obra"

(**)"Según el DECRETO 218/2005 de la Junta de Andalucía, se computa como superficie útil de los espacios exteriores de uso privativo, el 50% de la superficie real de su suelo, hasta un máximo del 10% de la superficie útil cerrada de la vivienda correspondiente"

balabac TERRAZAS DEL PACIFICO

una
casa
a mi
medida
.com

PROYECTO DE VIVIENDAS
GARAJES Y TRASTEROS EN EL
SOLAR "LLANO DEL TABACO"
"AVDA.SOR TERESA PRAT."
HUELIN. MÁLAGA

VIVIENDA 57



EAI arquitectura S.L.P.

Arquitectos:

Ana Belén Robles Delgado
Miguel Fernández Ochoa
Joaquín García Llaneza
Alberto Prado García
Alberto Rubini

EAI arquitectura S.L.P.
C/ Estefan 14, local 3, 29008, Málaga
WWW.EAIarquitectura.es

TERRAZAS DEL PACIFICO

PHOENIX EAI arquitectura S.L.P. - PROYECTO DE VIVIENDAS, GARAJES Y TRASTEROS "RESIDENCIAL TERRAZAS DEL PACÍFICO". MÁLAGA - www.unacasaamimedita.com



V.58

VERSIÓN 2.0

Superficies según DECRETO 218/2005 (BOJA)

S.Útil total (D.218/2005):	111,50 m ²
S.Construida total (D.218/2005):	143,90 m ²

Superficie CONSTRUIDA CON COMUNES

162,30 m²

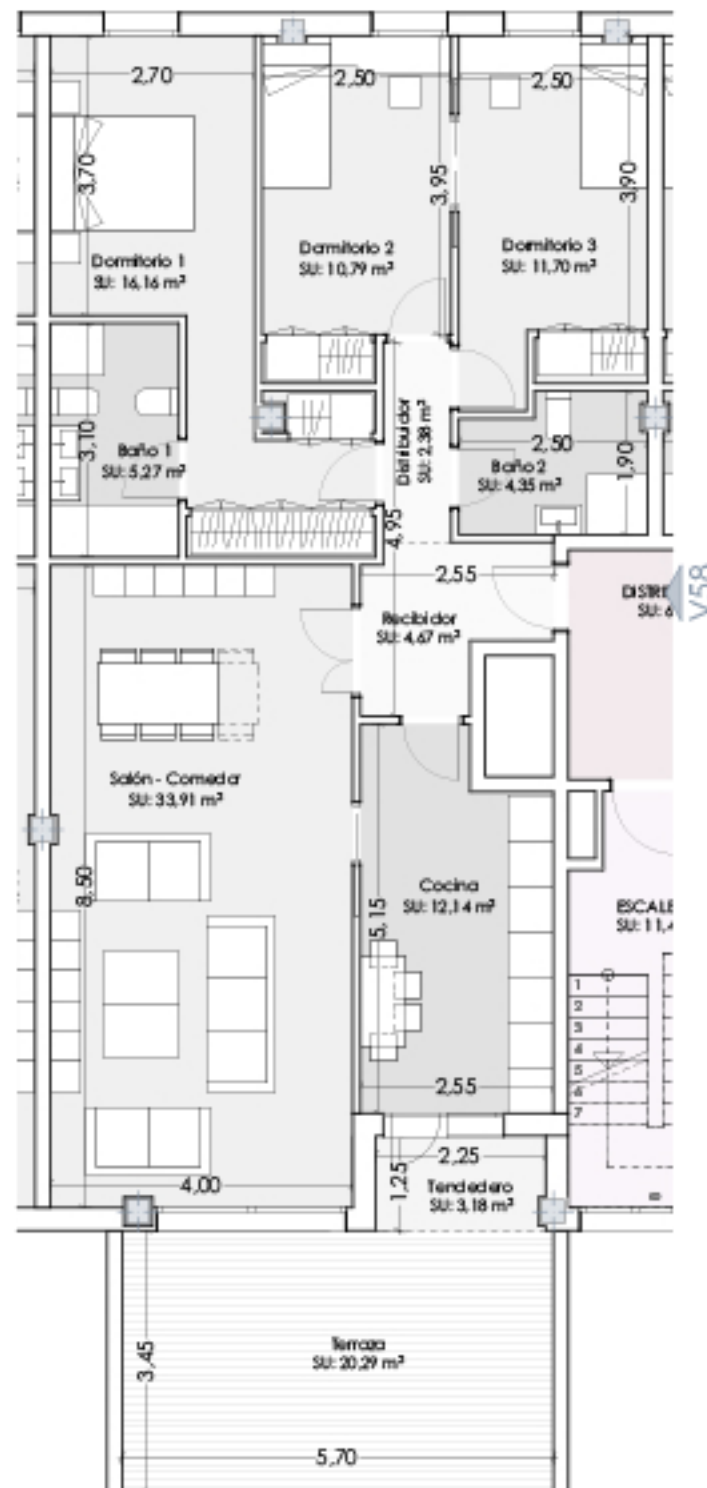

ESCALA GRÁFICA e: 1/100

CALLE CONCEJAL MUÑOZ CERVÁN

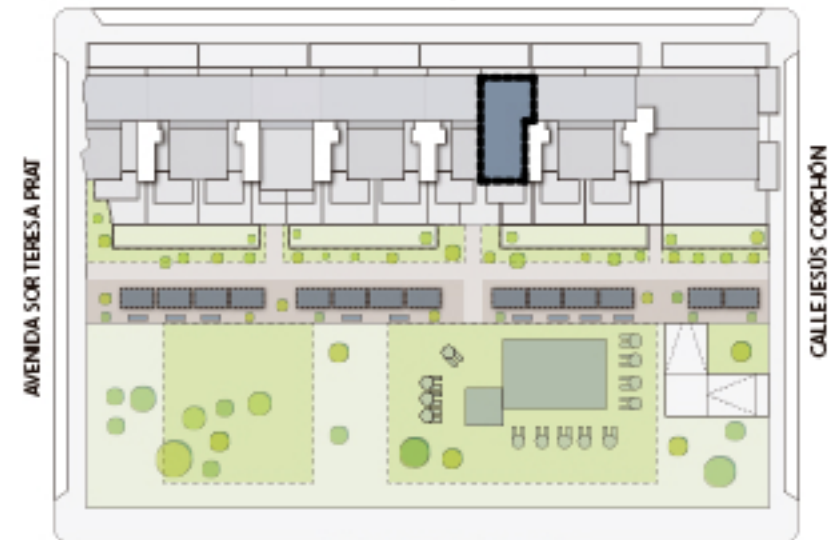

CALLE PINTOR PEPE BORROY

(*)"Las superficies son aproximadas y podrían sufrir variaciones por necesidades técnicas, durante la ejecución de la obra"

(**)"Según el DECRETO 218/2005 de la Junta de Andalucía, se computa como superficie útil de los espacios exteriores de uso privativo, el 50% de la superficie real de su suelo, hasta un máximo del 10% de la superficie útil cerrada de la vivienda correspondiente"

balabac TERRAZAS DEL PACIFICO

una casa a mi medida .com

PROYECTO DE VIVIENDAS GARAJES Y TRASTEROS EN EL SOLAR "LLANO DEL TABACO" "AVDA.SOR TERESA PRAT. HUELIN. MÁLAGA

VIVIENDA 58



EAI arquitectura S.L.P.

Arquitectos:

Ana Belén Robles Delgado
Miguel Fernández Ochoa
Joaquín García Llaneza
Alberto Prado García
Alberto Rubini

EAI arquitectura S.L.P.
C/ Estal 14, local 3, 29008, Málaga
WWW.EAIarquitectura.es

TERRAZAS DEL PACIFICO

PHOENIX EAI arquitectura S.L.P. - PROYECTO DE VIVIENDAS, GARAJES Y TRASTEROS "RESIDENCIAL TERRAZAS DEL PACÍFICO". MÁLAGA - www.unacasaamimedita.com



V.59

VERSIÓN 2.0

Superficies según DECRETO 218/2005 (BOJA)

S.Útil total (D.218/2005):	110,50 m ²
S.Construida total (D.218/2005):	142,70 m ²

Superficie CONSTRUIDA CON COMUNES

161,10 m²

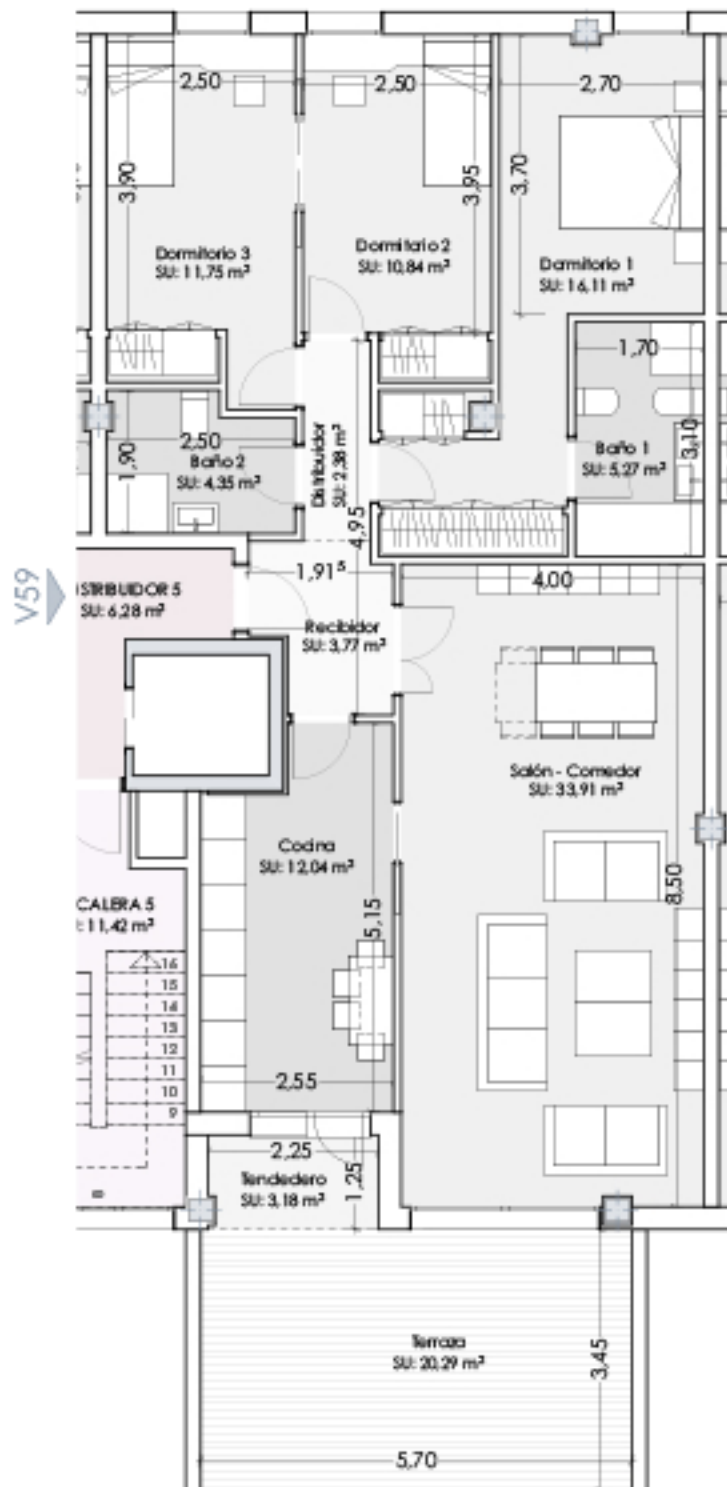

VIVIENDA 59



ESCALA GRÁFICA e: 1/100

CALLE CONCEJAL MUÑOZ CERVÁN

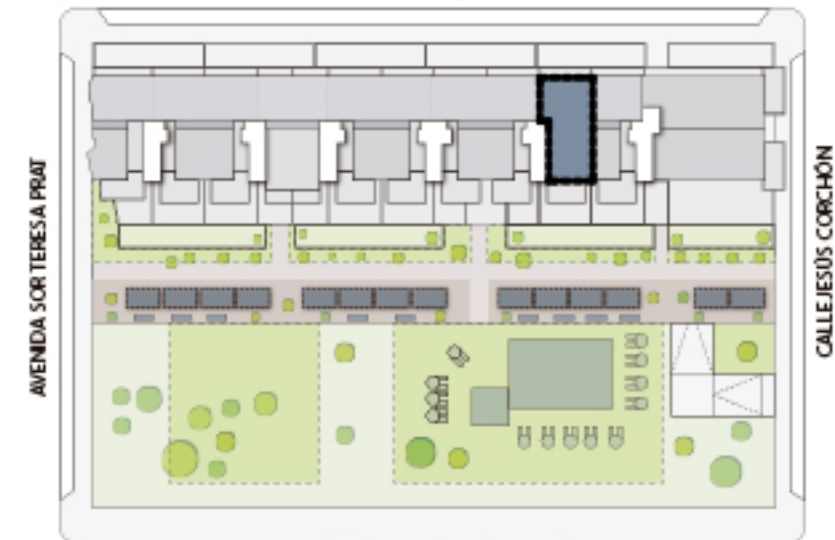

CALLE PINTOR PEPE BORROY

(*)"Las superficies son aproximadas y podrían sufrir variaciones por necesidades técnicas, durante la ejecución de la obra"

(**)"Según el DECRETO 218/2005 de la Junta de Andalucía, se computa como superficie útil de los espacios exteriores de uso privativo, el 50% de la superficie real de su suelo, hasta un máximo del 10% de la superficie útil cerrada de la vivienda correspondiente"

balabac TERRAZAS DEL PACIFICO

una casa a mi medida.com

PROYECTO DE VIVIENDAS GARAJES Y TRASTEROS EN EL SOLAR "LLANO DEL TABACO" AVDA.SOR TERESA PRAT. HUELIN. MÁLAGA

VIVIENDA 59



EAI arquitectura S.L.P.

Arquitectos:

Ana Belén Robles Delgado
Miguel Fernández Ochoa
Joaquín García Llaneza
Alberto Prado García
Alberto Rubini

EAI arquitectura S.L.P.
C/ Estafal 14, local 3, 28020, Madrid
WWW.EAIarquitectura.es

TERRAZAS DEL PACIFICO

PHOENIX EAI arquitectura S.L.P. - PROYECTO DE VIVIENDAS, GARAJES Y TRASTEROS "RESIDENCIAL TERRAZAS DEL PACÍFICO". MÁLAGA - www.unacasaamimedita.com



V.60
VERSIÓN 2.0

Superficies según DECRETO 218/2005 (BOJA)

S.Útil total (D.218/2005):	110,70 m ²
S.Construida total (D.218/2005):	142,70 m ²

Superficie CONSTRUIDA CON COMUNES

161,35 m²

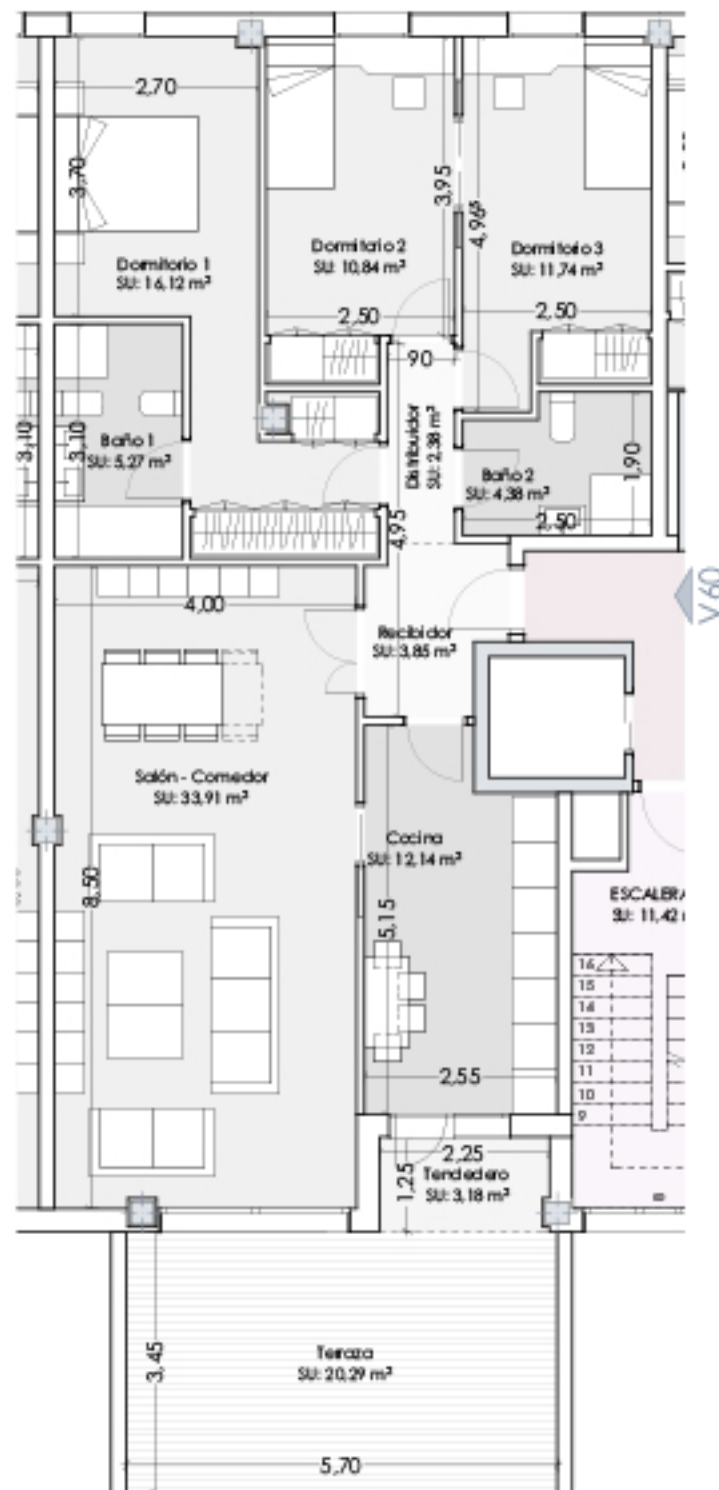

VIVIENDA 60



ESCALA GRÁFICA e: 1/100

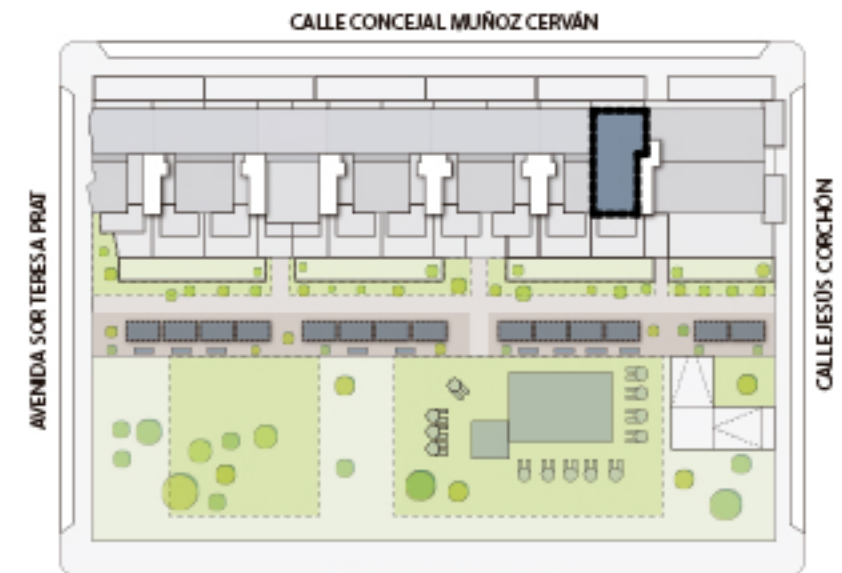

(*)"Las superficies son aproximadas y podrían sufrir variaciones por necesidades técnicas, durante la ejecución de la obra"

(**)"Según el DECRETO 218/2005 de la Junta de Andalucía, se computa como superficie útil de los espacios exteriores de uso privativo, el 50% de la superficie real de su suelo, hasta un máximo del 10% de la superficie útil cerrada de la vivienda correspondiente"

balabac TERRAZAS DEL PACIFICO

una
casa
a mi
medida
.com

PROYECTO DE VIVIENDAS
GARAJES Y TRASTEROS EN EL
SOLAR "LLANO DEL TABACO"
"AVDA.SOR TERESA PRAT.
HUELIN. MÁLAGA

VIVIENDA 60



EAI arquitectura S.L.P.

Arquitectos:

Ana Belén Robles Delgado
Miguel Fernández Ochoa
Joaquín García Llaneza
Alberto Prado García
Alberto Rubini

EAI arquitectura S.L.P.
C/ Estal 14, local 3, 29008, Málaga
WWW.EAIarquitectura.es

TERRAZAS DEL PACIFICO

PHOENIX EAI arquitectura S.L.P. - PROYECTO DE VIVIENDAS, GARAJES Y TRASTEROS "RESIDENCIAL TERRAZAS DEL PACÍFICO". MÁLAGA - www.unacasaamimedita.com

Superficies según **DECRETO 218/2005 (BOJA)**

S.Útil total (D.218/2005):	128,51 m²
S.Construida total (D.218/2005):	168,85 m²

Superficie **CONSTRUIDA CON COMUNES**

184,60 m²

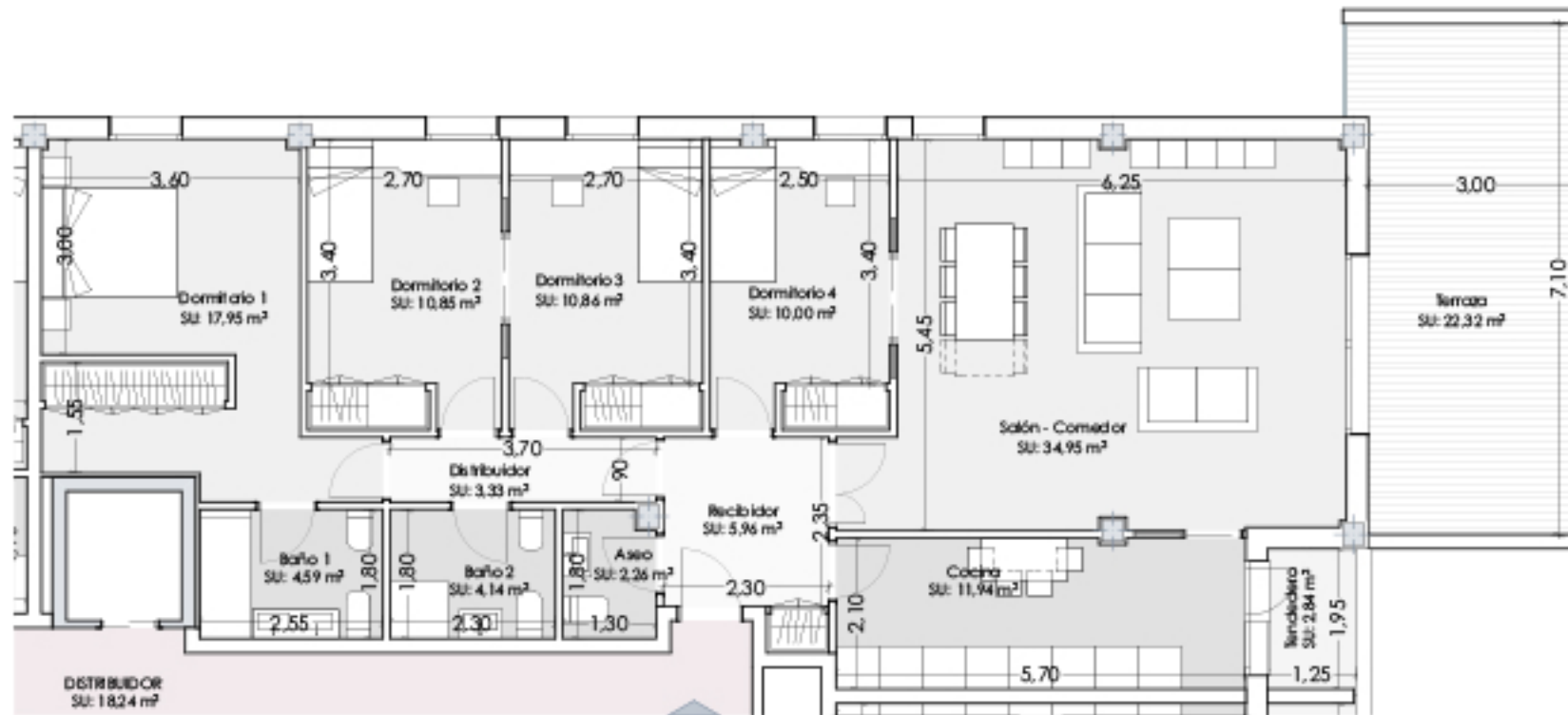

V61 VIVIENDA 61



ESCALA GRÁFICA e: 1/100



V.61

VERSIÓN 2.0

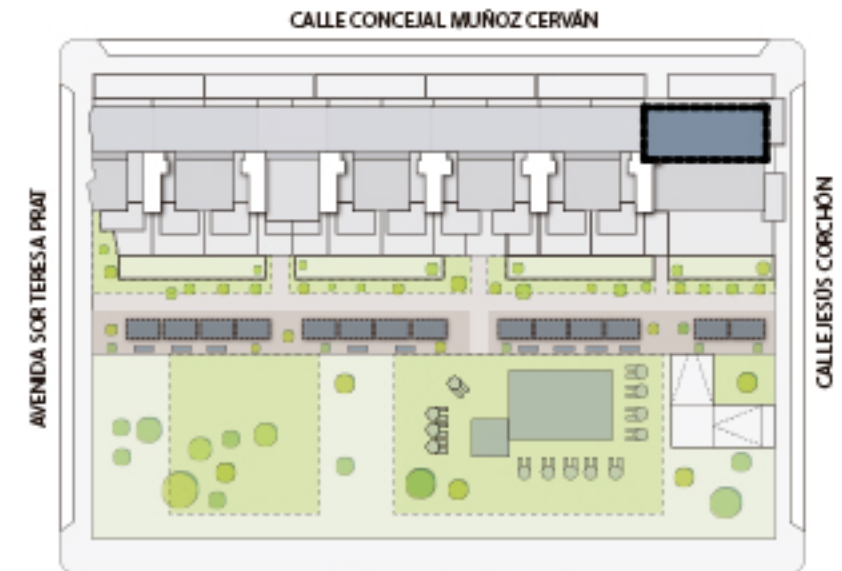

CALLE PINTOR PEPE BORNOY

(*)"Las superficies son aproximadas y podrían sufrir variaciones por necesidades técnicas, durante la ejecución de la obra"

(**)"Según el DECRETO 218/2005 de la Junta de Andalucía, se computa como superficie útil de los espacios exteriores de uso privativo, el 50% de la superficie real de su suelo, hasta un máximo del 10% de la superficie útil cerrada de la vivienda correspondiente"

balabac TERRAZAS DEL PACIFICO

una casa a mi medida .com

PROYECTO DE VIVIENDAS GARAJES Y TRASTEROS EN EL SOLAR "LLANO DEL TABACO" "AVDA.SOR TERESA PRAT. HUELIN. MÁLAGA

VIVIENDA 61



EAI arquitectura S.L.P.

Arquitectos:

Ana Belén Robles Delgado
Miguel Fernández Ochoa
Joaquín García Llaneza
Alberto Prado García
Alberto Rubini

EAI arquitectura S.L.P.
C/ Estal 14, local 3, 29008, Málaga
WWW.EAIarquitectura.es



V.62

VERSIÓN 2.0

Superficies según **DECRETO 218/2005 (BOJA)**

S.Útil total (D.218/2005): **124,35 m²**

S.Construida total (D.218/2005): **162,90 m²**

Superficie **CONSTRUIDA CON COMUNES**

179,65 m²

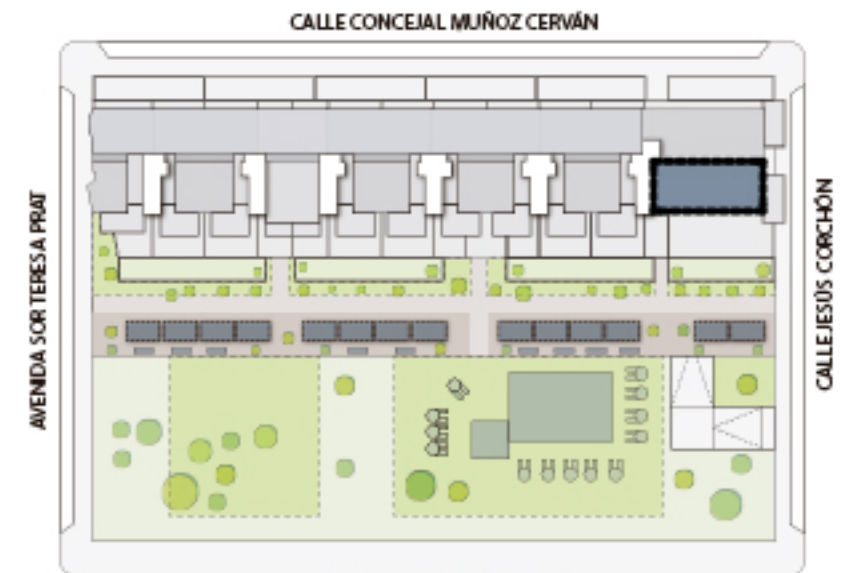

(*)"Las superficies son aproximadas y podrían sufrir variaciones por necesidades técnicas, durante la ejecución de la obra"

(**)"Según el DECRETO 218/2005 de la Junta de Andalucía, se computa como superficie útil de los espacios exteriores de uso privativo, el 50% de la superficie real de su suelo, hasta un máximo del 10% de la superficie útil cerrada de la vivienda correspondiente"

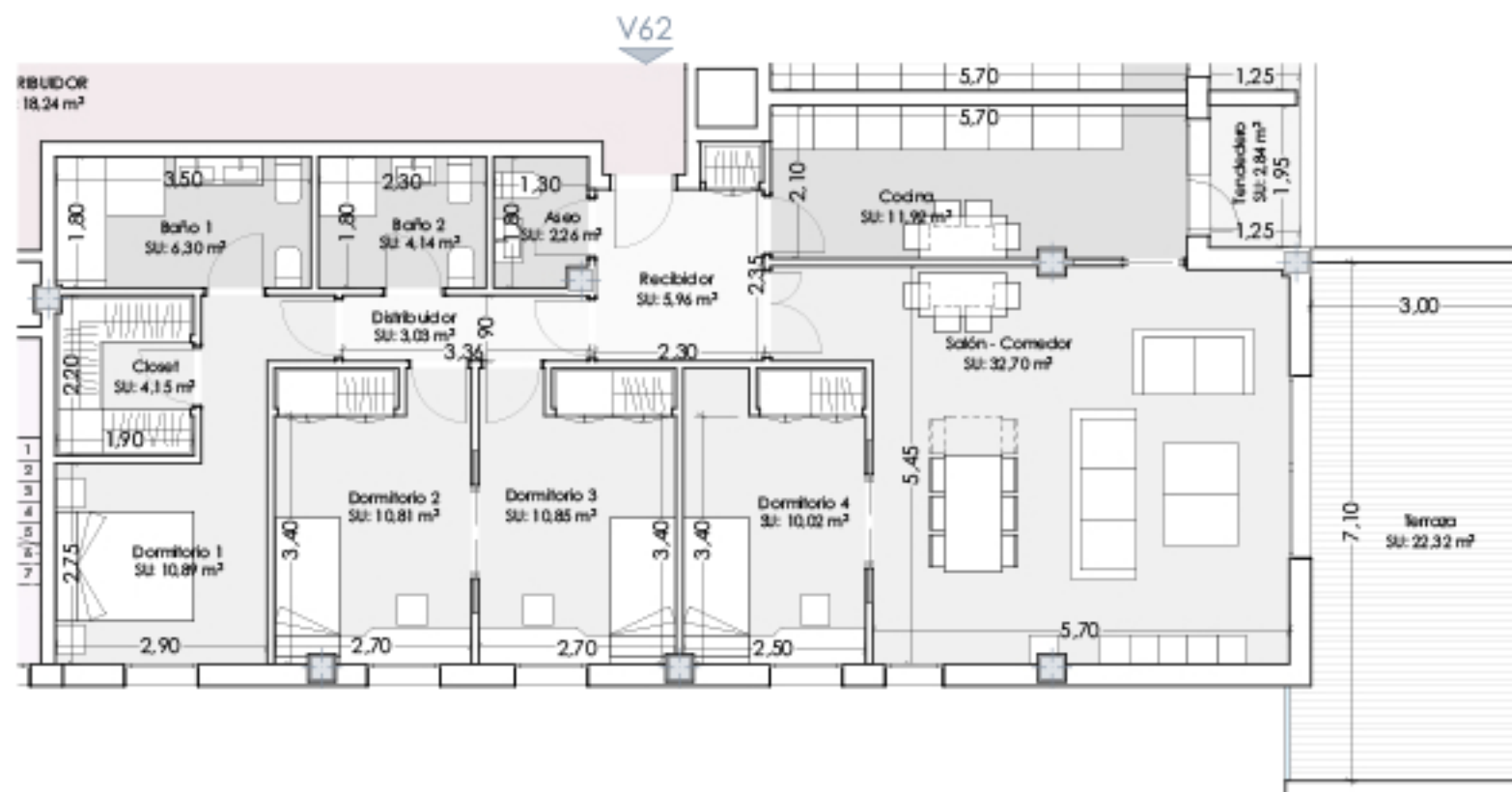

VIVIENDA 62

balabac TERRAZAS DEL PACIFICO

una casa a mi medida .com

PROYECTO DE VIVIENDAS GARAJES Y TRASTEROS EN EL SOLAR "LLANO DEL TABACO" AVDA.SOR TERESA PRAT. HUELIN. MÁLAGA

VIVIENDA 62



EAI arquitectura S.L.P.

Arquitectos:

Ana Belén Robles Delgado
Miguel Fernández Ochoa
Joaquín García Llana
Alberto Prado García
Alberto Rubini

EAI arquitectura S.L.P.
C/ Estaf 14, local 3, 29008, Málaga
WWW.EAIarquitectura.es

TERRAZAS DEL PACIFICO

PHOENIX EAI arquitectura S.L.P. - PROYECTO DE VIVIENDAS, GARAJES Y TRASTEROS "RESIDENCIAL TERRAZAS DEL PACIFICO". MÁLAGA - www.unacasaamimedita.com



V.63

VERSIÓN 2.0

Superficies según DECRETO 218/2005 (BOJA)

S.Útil total (D.218/2005):	129,65 m ²
S.Construida total (D.218/2005):	170,40 m ²

Superficie CONSTRUIDA CON COMUNES

182,85 m²

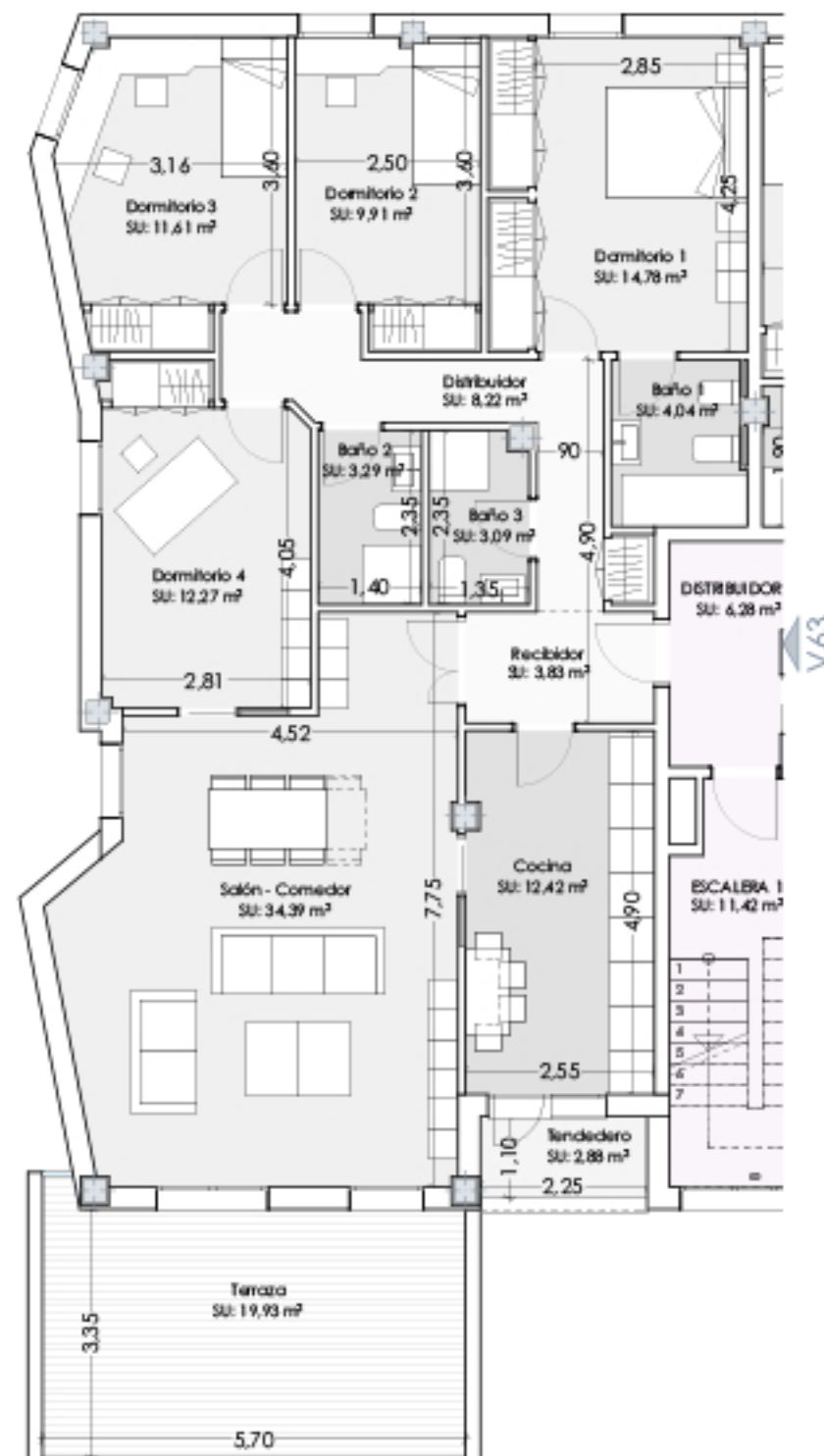

VIVIENDA 63



ESCALA GRÁFICA e: 1/100

CALLE CONCEJAL MUÑOZ CERVÁN

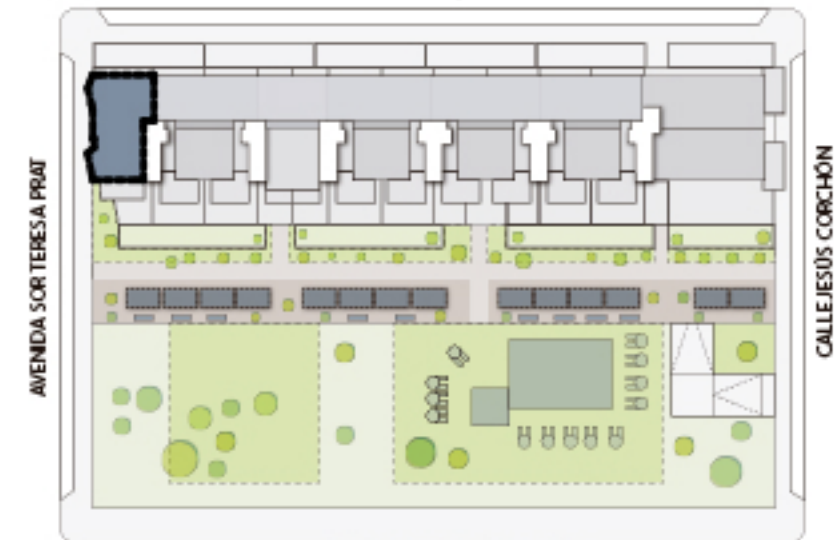

CALLE PINTOR PEPE BORNOY

(*)"Las superficies son aproximadas y podrían sufrir variaciones por necesidades técnicas, durante la ejecución de la obra"

(**)"Según el DECRETO 218/2005 de la Junta de Andalucía, se computa como superficie útil de los espacios exteriores de uso privativo, el 50% de la superficie real de su suelo, hasta un máximo del 10% de la superficie útil cerrada de la vivienda correspondiente"

balabac TERRAZAS DEL PACIFICO

una casa a mi medida .com

PROYECTO DE VIVIENDAS GARAJES Y TRASTEROS EN EL SOLAR "LLANO DEL TABACO" "AVDA.SOR TERESA PRAT. HUELIN. MÁLAGA

VIVIENDA 63



EAI arquitectura S.L.P.

Arquitectos:

Ana Belén Robles Delgado
Miguel Fernández Ochoa
Joaquín García Llaneza
Alberto Prado García
Alberto Rubini

EAI arquitectura S.L.P.
C/ Estal 14, local 3, 29008, Málaga
WWW.EAIarquitectura.es

TERRAZAS DEL PACIFICO

PHOENIX EAI arquitectura S.L.P. - PROYECTO DE VIVIENDAS, GARAJES Y TRASTEROS "RESIDENCIAL TERRAZAS DEL PACÍFICO". MÁLAGA - www.unacasaamimedita.com



V.64

VERSIÓN 2.0

Superficies según DECRETO 218/2005 (BOJA)

S.Útil total (D.218/2005):	110,50 m ²
S.Construida total (D.218/2005):	142,70 m ²

Superficie CONSTRUIDA CON COMUNES

161,10 m²

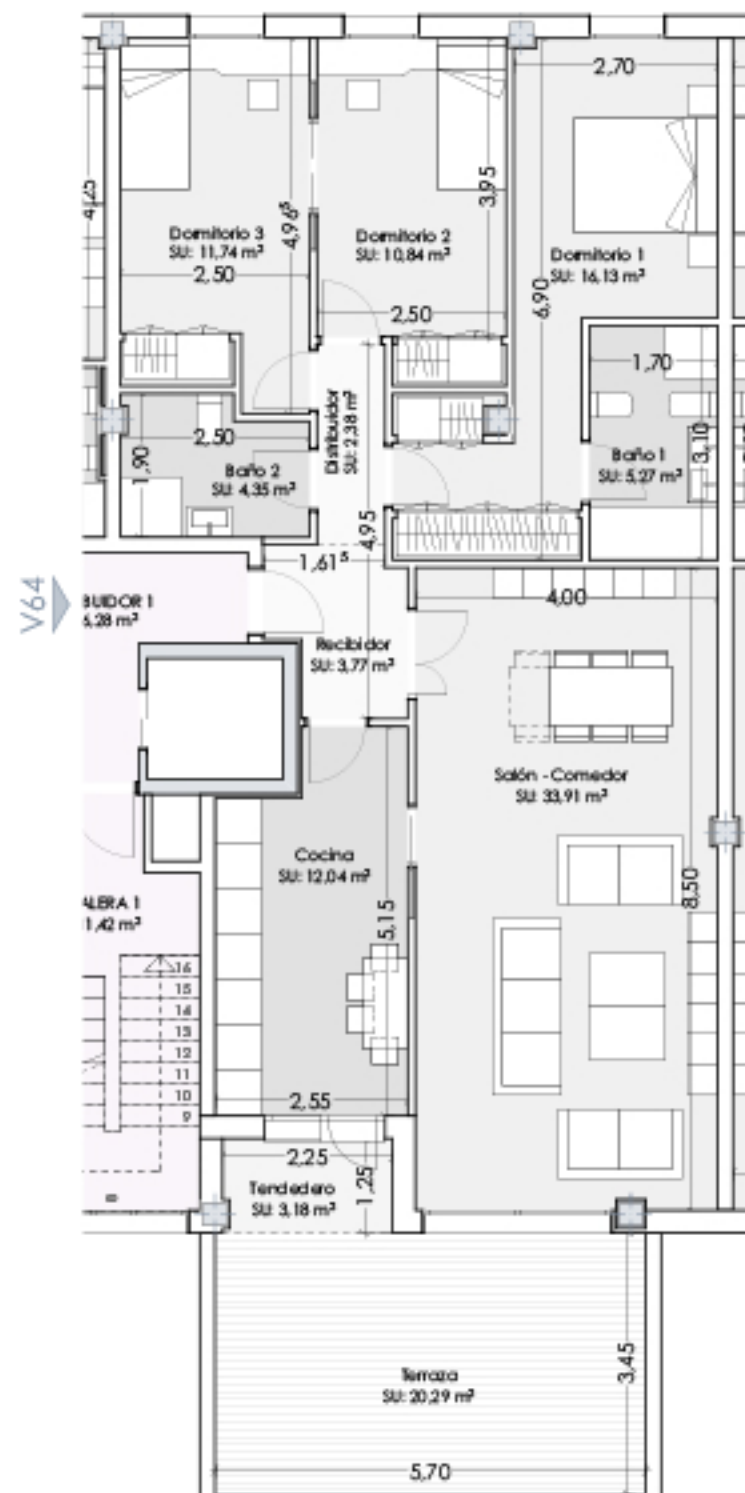

VIVIENDA 64



0 2 4 6 8 10 m

ESCALA GRÁFICA e: 1/100

CALLE CONCEJAL MUÑOZ CERVÁN

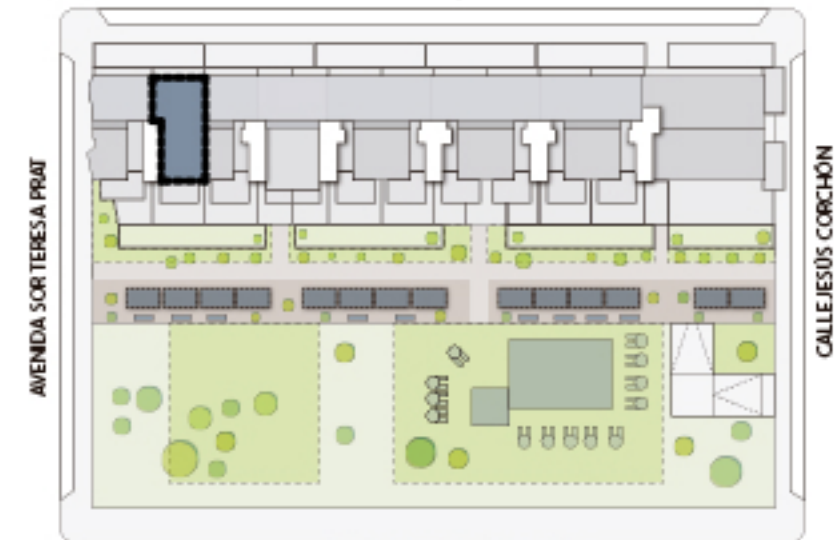

CALLE PINTOR PEPE BORROY

(*)"Las superficies son aproximadas y podrían sufrir variaciones por necesidades técnicas, durante la ejecución de la obra"

(**)"Según el DECRETO 218/2005 de la Junta de Andalucía, se computa como superficie útil de los espacios exteriores de uso privativo, el 50% de la superficie real de su suelo, hasta un máximo del 10% de la superficie útil cerrada de la vivienda correspondiente"

balabac TERRAZAS DEL PACIFICO

una casa a mi medida .com

PROYECTO DE VIVIENDAS GARAJES Y TRASTEROS EN EL SOLAR "LLANO DEL TABACO" AVDA.SOR TERESA PRAT. HUELIN. MÁLAGA

VIVIENDA 64



EAI arquitectura S.L.P.

Arquitectos:

Ana Belén Robles Delgado
Miguel Fernández Ochoa
Joaquín García Llaneza
Alberto Prado García
Alberto Rubini

EAI arquitectura S.L.P.
C/ Estal 14, local 3, 29008, Málaga
WWW.EAIarquitectura.es

TERRAZAS DEL PACIFICO

PHOENIX EAI arquitectura S.L.P. - PROYECTO DE VIVIENDAS, GARAJES Y TRASTEROS "RESIDENCIAL TERRAZAS DEL PACÍFICO". MÁLAGA - www.unacasaamimedita.com



V.65

VERSIÓN 2.0

Superficies según DECRETO 218/2005 (BOJA)

S.Útil total (D.218/2005):	110,50 m ²
S.Construida total (D.218/2005):	142,80 m ²

Superficie CONSTRUIDA CON COMUNES

161,10 m²

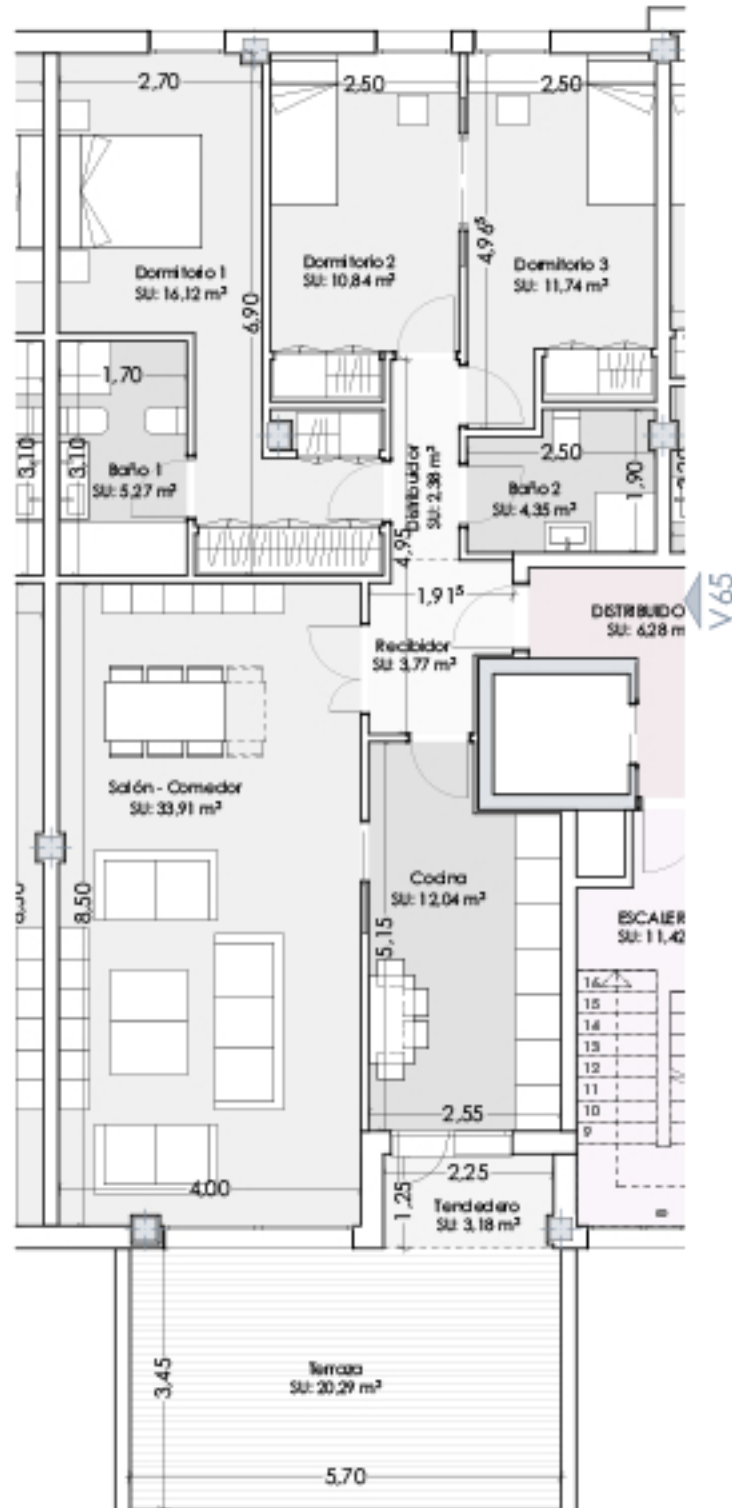

VIVIENDA 65



ESCALA GRÁFICA e: 1/100

CALLE CONCEJAL MUÑOZ CERVÁN

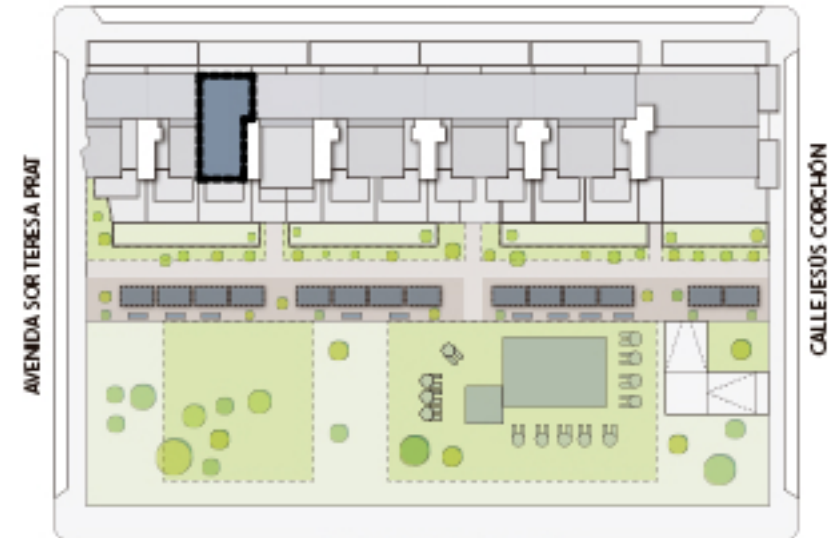

CALLE PINTOR PEPE BORROY

(*)"Las superficies son aproximadas y podrían sufrir variaciones por necesidades técnicas, durante la ejecución de la obra"

(**)"Según el DECRETO 218/2005 de la Junta de Andalucía, se computa como superficie útil de los espacios exteriores de uso privativo, el 50% de la superficie real de su suelo, hasta un máximo del 10% de la superficie útil cerrada de la vivienda correspondiente"

balabac TERRAZAS DEL PACIFICO

una
casa
a mi
medida
.com

PROYECTO DE VIVIENDAS
GARAJES Y TRASTEROS EN EL
SOLAR "LLANO DEL TABACO"
"AVDA.SOR TERESA PRAT."
HUELIN. MÁLAGA

VIVIENDA 65



EAI arquitectura S.L.P.

Arquitectos:

Ana Belén Robles Delgado
Miguel Fernández Ochoa
Joaquín García Llana
Alberto Prado García
Alberto Rubini

EAI arquitectura S.L.P.
C/ Estal 14, local 3, 29008, Málaga
WWW.EAIarquitectura.es

TERRAZAS DEL PACIFICO

PHOENIX EAI arquitectura S.L.P. - PROYECTO DE VIVIENDAS, GARAJES Y TRASTEROS "RESIDENCIAL TERRAZAS DEL PACÍFICO". MÁLAGA - www.unacasaamimedita.com



V.66

VERSIÓN 2.0

Superficies según DECRETO 218/2005 (BOJA)

S.Útil total (D.218/2005):	75,40 m ²
S.Construida total (D.218/2005):	97,40 m ²

Superficie CONSTRUIDA CON COMUNES

98,20 m²

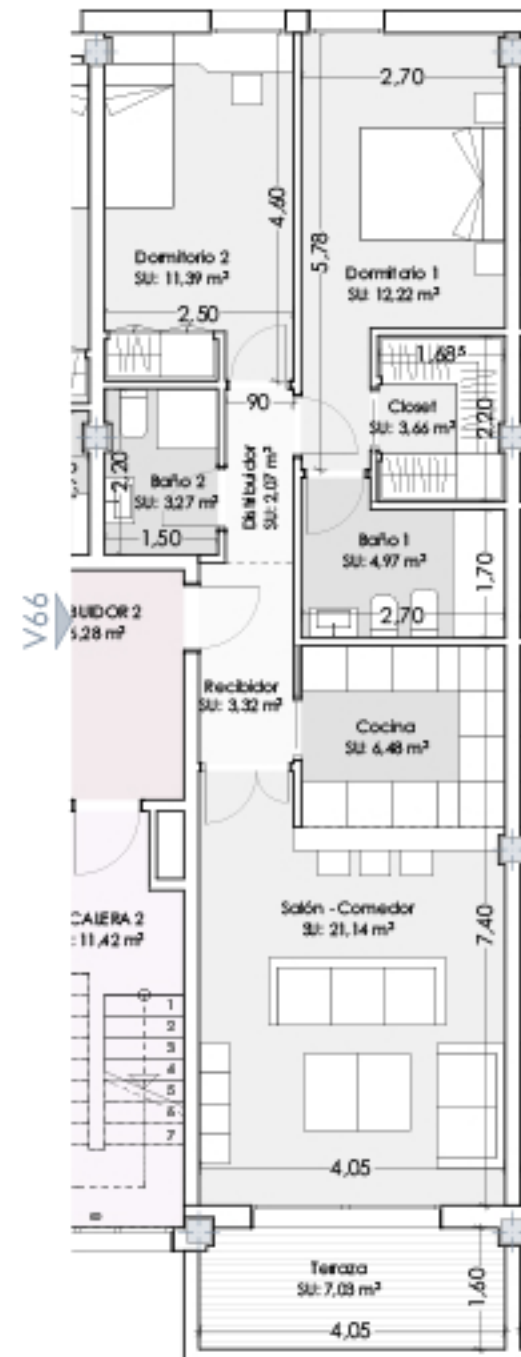

VIVIENDA 66



ESCALA GRÁFICA e: 1/100

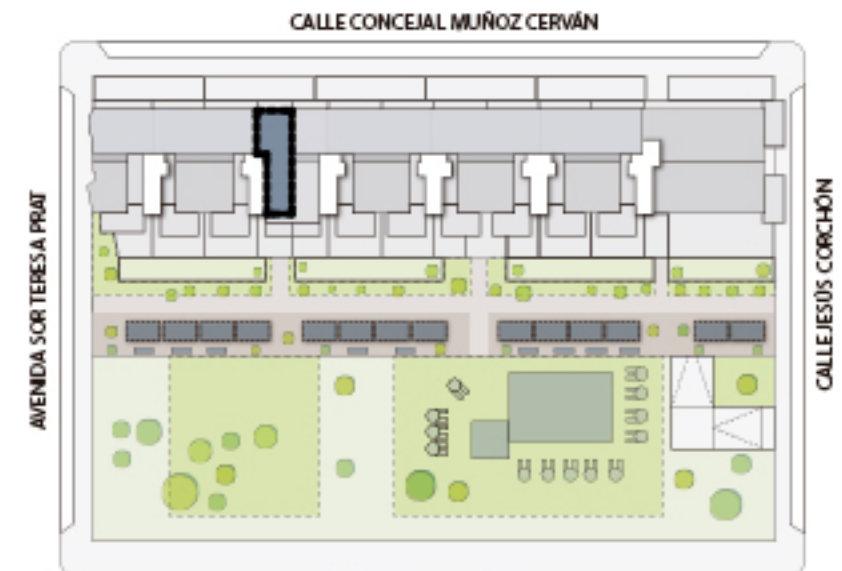

(*)"Las superficies son aproximadas y podrían sufrir variaciones por necesidades técnicas, durante la ejecución de la obra"

(**)"Según el DECRETO 218/2005 de la Junta de Andalucía, se computa como superficie útil de los espacios exteriores de uso privativo, el 50% de la superficie real de su suelo, hasta un máximo del 10% de la superficie útil cerrada de la vivienda correspondiente"

balabac TERRAZAS DEL PACIFICO

una casa a mi medida.com

PROYECTO DE VIVIENDAS GARAJES Y TRASTEROS EN EL SOLAR "LLANO DEL TABACO" AVDA.SOR TERESA PRAT. HUELIN. MÁLAGA

VIVIENDA 66



EAI arquitectura S.L.P.

Arquitectos:

Ana Belén Robles Delgado
Miguel Fernández Ochoa
Joaquín García Llaneza
Alberto Prado García
Alberto Rubini

EAI arquitectura S.L.P.
C/ Estefan 14, local 3, 29008, Málaga
WWW.EAIarquitectura.es

TERRAZAS DEL PACIFICO

PHOENIX EAI arquitectura S.L.P. - PROYECTO DE VIVIENDAS, GARAJES Y TRASTEROS "RESIDENCIAL TERRAZAS DEL PACÍFICO". MÁLAGA - www.unacasaamimedita.com



Superficies según DECRETO 218/2005 (BOJA)

S.Útil total (D.218/2005):	75,40 m ²
S.Construida total (D.218/2005):	97,45 m ²

Superficie CONSTRUIDA CON COMUNES

98,20 m²

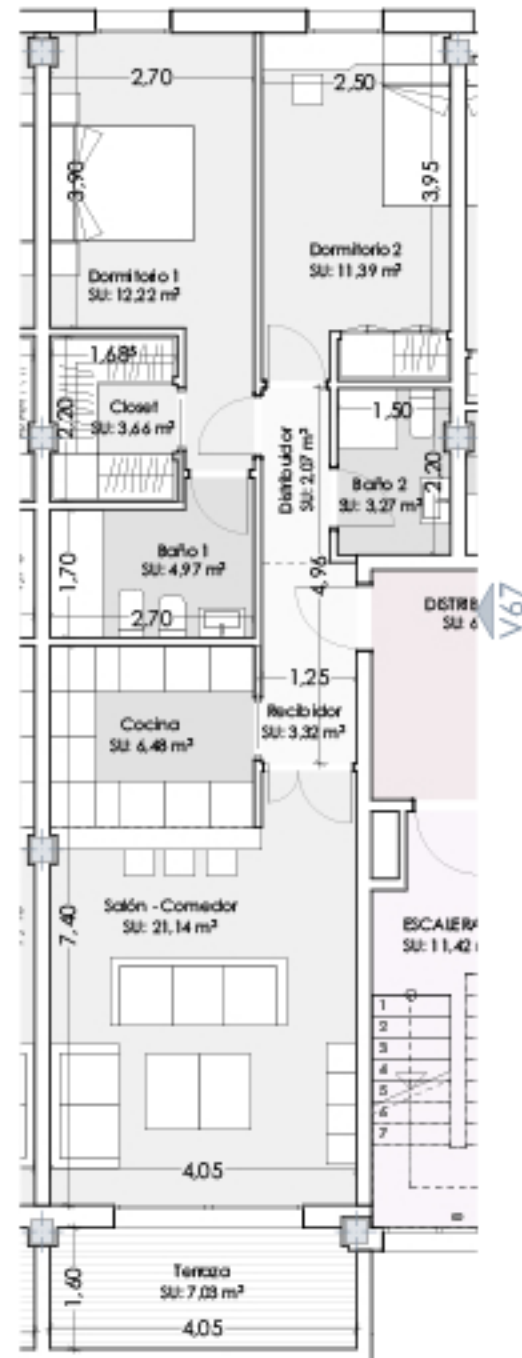

VIVIENDA 67



ESCALA GRÁFICA e: 1/100

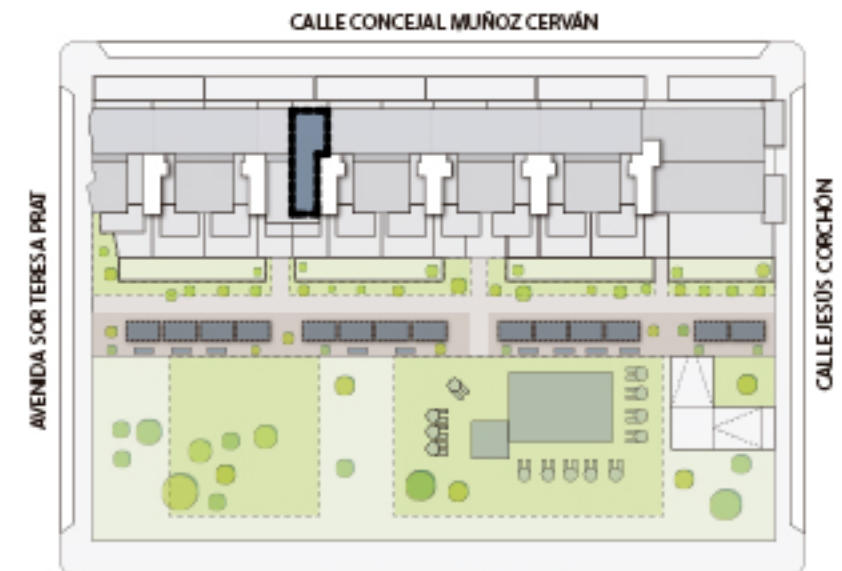

(*)"Las superficies son aproximadas y podrían sufrir variaciones por necesidades técnicas, durante la ejecución de la obra"

(**)"Según el DECRETO 218/2005 de la Junta de Andalucía, se computa como superficie útil de los espacios exteriores de uso privativo, el 50% de la superficie real de su suelo, hasta un máximo del 10% de la superficie útil cerrada de la vivienda correspondiente"

balabac TERRAZAS DEL PACIFICO

una
casa
a mi
medida
.com

PROYECTO DE VIVIENDAS
GARAJES Y TRASTEROS EN EL
SOLAR "LLANO DEL TABACO"
"AVDA.SOR TERESA PRAT."
HUELIN. MÁLAGA

VIVIENDA 67



EAI arquitectura S.L.P.

Arquitectos:

Ana Belén Robles Delgado
Miguel Fernández Ochoa
Joaquín García Llaneza
Alberto Prado García
Alberto Rubini

EAI arquitectura S.L.P.
C/ Estaf 14, local 3, 29008, Málaga
WWW.EIarquitectura.es



V.68

VERSIÓN 2.0

Superficies según DECRETO 218/2005 (BOJA)

S.Útil total (D.218/2005):	110,50 m ²
S.Construida total (D.218/2005):	142,70 m ²

Superficie CONSTRUIDA CON COMUNES

161,10 m²

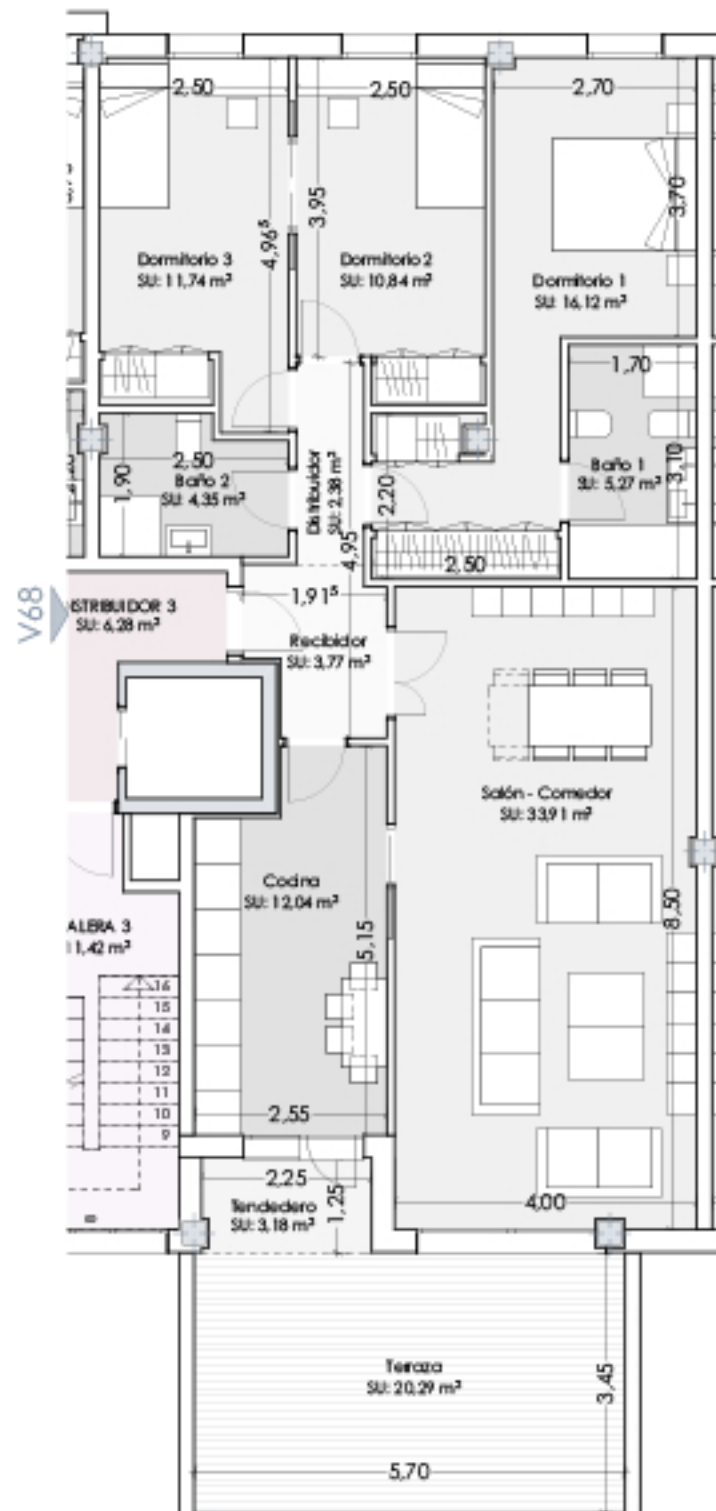

VIVIENDA 68



ESCALA GRÁFICA e: 1/100

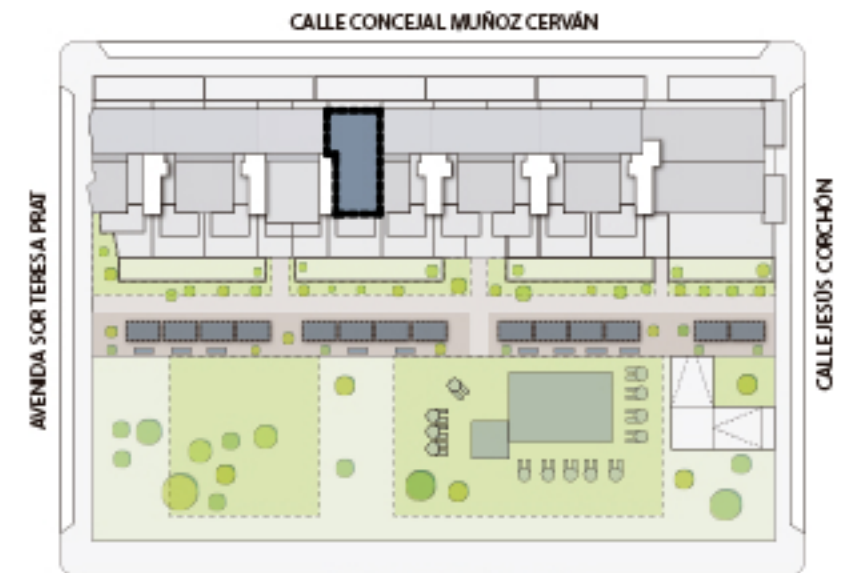

(*)"Las superficies son aproximadas y podrían sufrir variaciones por necesidades técnicas, durante la ejecución de la obra"

(**)"Según el DECRETO 218/2005 de la Junta de Andalucía, se computa como superficie útil de los espacios exteriores de uso privativo, el 50% de la superficie real de su suelo, hasta un máximo del 10% de la superficie útil cerrada de la vivienda correspondiente"

balabac TERRAZAS DEL PACIFICO

una casa a mi medida .com

PROYECTO DE VIVIENDAS GARAJES Y TRASTEROS EN EL SOLAR "LLANO DEL TABACO" AVDA.SOR TERESA PRAT. HUELIN. MÁLAGA

VIVIENDA 68



EAI arquitectura S.L.P.

Arquitectos:

Ana Belén Robles Delgado
Miguel Fernández Ochoa
Joaquín García Llaneza
Alberto Prado García
Alberto Rubini

EAI arquitectura S.L.P.
C/ Estal 14, local 3, 29008, Málaga
WWW.EAIarquitectura.es

TERRAZAS DEL PACIFICO

PHOENIX EAI arquitectura S.L.P. - PROYECTO DE VIVIENDAS, GARAJES Y TRASTEROS "RESIDENCIAL TERRAZAS DEL PACÍFICO". MÁLAGA - www.unacasaamimedita.com



V.69

VERSIÓN 2.0

Superficies según DECRETO 218/2005 (BOJA)

S.Útil total (D.218/2005):	110,50 m ²
S.Construida total (D.218/2005):	142,70 m ²

Superficie CONSTRUIDA CON COMUNES

161,10 m²

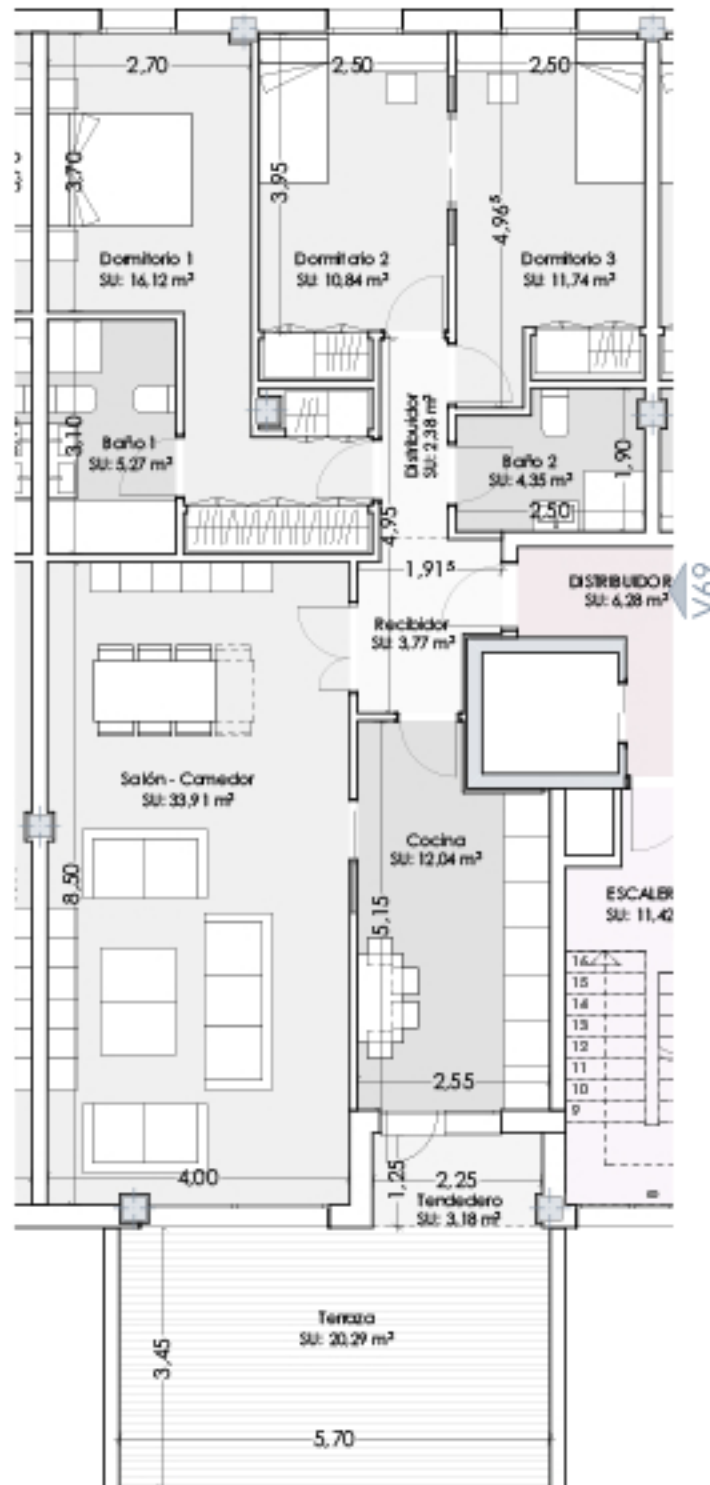

ESCALA GRÁFICA e: 1/100

CALLE CONCEJAL MUÑOZ CERVÁN

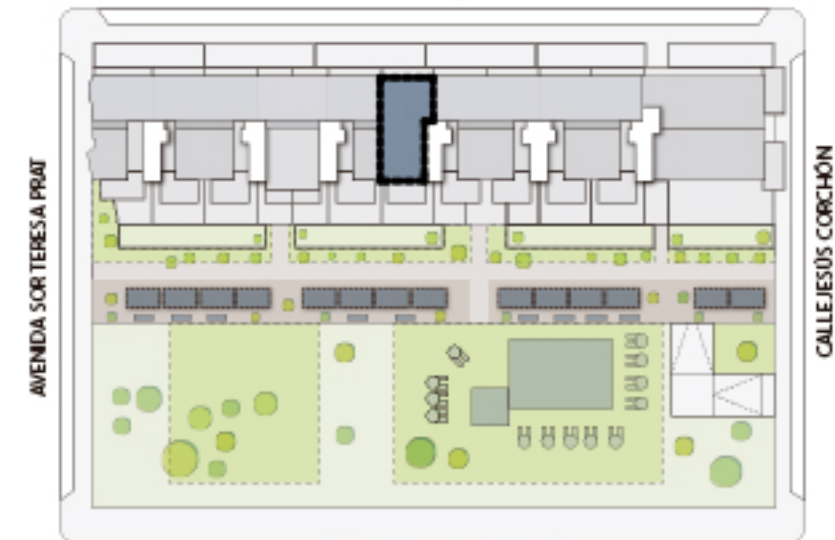

CALLE PINTOR PEPE BORNOY

(*)"Las superficies son aproximadas y podrían sufrir variaciones por necesidades técnicas, durante la ejecución de la obra"

(**)"Según el DECRETO 218/2005 de la Junta de Andalucía, se computa como superficie útil de los espacios exteriores de uso privativo, el 50% de la superficie real de su suelo, hasta un máximo del 10% de la superficie útil cerrada de la vivienda correspondiente"

balabac TERRAZAS DEL PACIFICO

una casa a mi medida .com

PROYECTO DE VIVIENDAS GARAJES Y TRASTEROS EN EL SOLAR "LLANO DEL TABACO" AVDA.SOR TERESA PRAT. HUELIN. MÁLAGA

VIVIENDA 69



EAI arquitectura S.L.P.

Arquitectos:

Ana Belén Robles Delgado
Miguel Fernández Ochoa
Joaquín García Llaneza
Alberto Prado García
Alberto Rubini

EAI arquitectura S.L.P.
C/ Estefan 14, local 3, 29008, Málaga
WWW.EAIarquitectura.es

TERRAZAS DEL PACIFICO

PHOENIX EAI arquitectura S.L.P. - PROYECTO DE VIVIENDAS, GARAJES Y TRASTEROS "RESIDENCIAL TERRAZAS DEL PACÍFICO". MÁLAGA - www.unacasaamimedita.com



V.70

VERSIÓN 2.0

Superficies según DECRETO 218/2005 (BOJA)

S.Útil total (D.218/2005):	111,60 m ²
S.Construida total (D.218/2005):	144,10 m ²

Superficie CONSTRUIDA CON COMUNES

162,40 m²

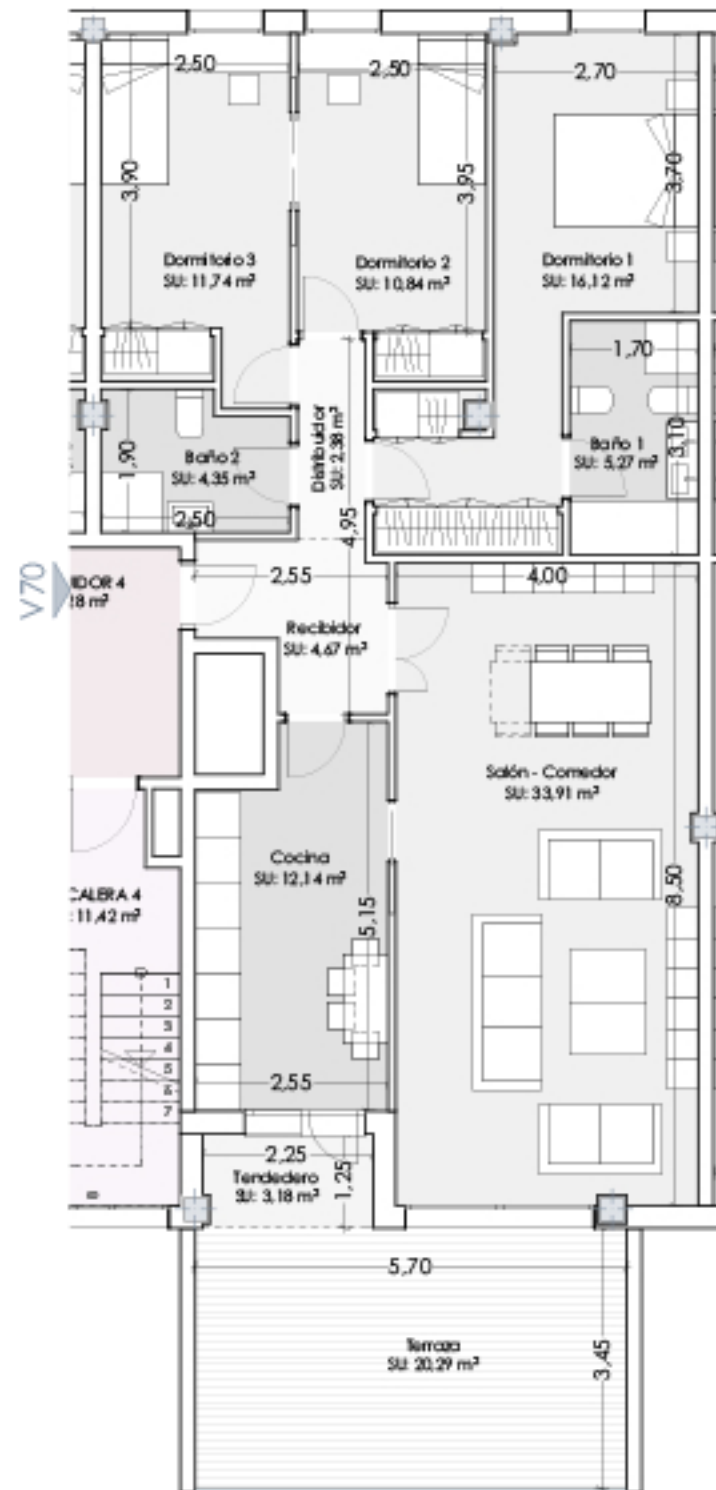

VIVIENDA 70



ESCALA GRÁFICA e: 1/100

CALLE CONCEJAL MUÑOZ CERVÁN

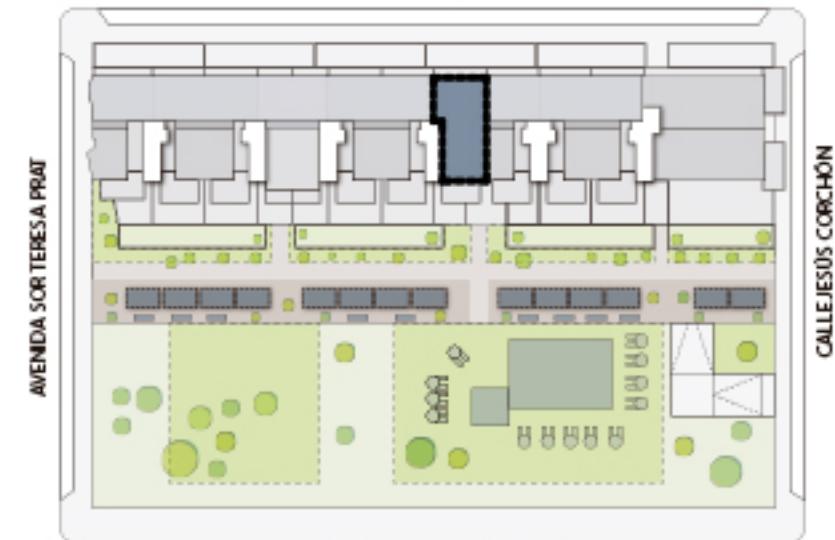

CALLE PINTOR PEPE BORROY

(*)"Las superficies son aproximadas y podrían sufrir variaciones por necesidades técnicas, durante la ejecución de la obra"

(**)"Según el DECRETO 218/2005 de la Junta de Andalucía, se computa como superficie útil de los espacios exteriores de uso privativo, el 50% de la superficie real de su suelo, hasta un máximo del 10% de la superficie útil cerrada de la vivienda correspondiente"

balabac TERRAZAS DEL PACIFICO

una casa a mi medida.com

PROYECTO DE VIVIENDAS GARAJES Y TRASTEROS EN EL SOLAR "LLANO DEL TABACO" "AVDA.SOR TERESA PRAT. HUELIN. MÁLAGA

VIVIENDA 70



EAI arquitectura S.L.P.

Arquitectos:

Ana Belén Robles Delgado
Miguel Fernández Ochoa
Joaquín García Llaneza
Alberto Prado García
Alberto Rubini

EAI arquitectura S.L.P.
C/ Estal 14, local 3, 29008, Málaga
WWW.EAIarquitectura.es

TERRAZAS DEL PACIFICO

PHOENIX EAI arquitectura S.L.P. - PROYECTO DE VIVIENDAS, GARAJES Y TRASTEROS "RESIDENCIAL TERRAZAS DEL PACÍFICO". MÁLAGA - www.unacasaamimedita.com



V.71
VERSIÓN 2.0

Superficies según DECRETO 218/2005 (BOJA)

S.Útil total (D.218/2005):	111,50 m ²
S.Construida total (D.218/2005):	143,90 m ²

Superficie CONSTRUIDA CON COMUNES

162,30 m²

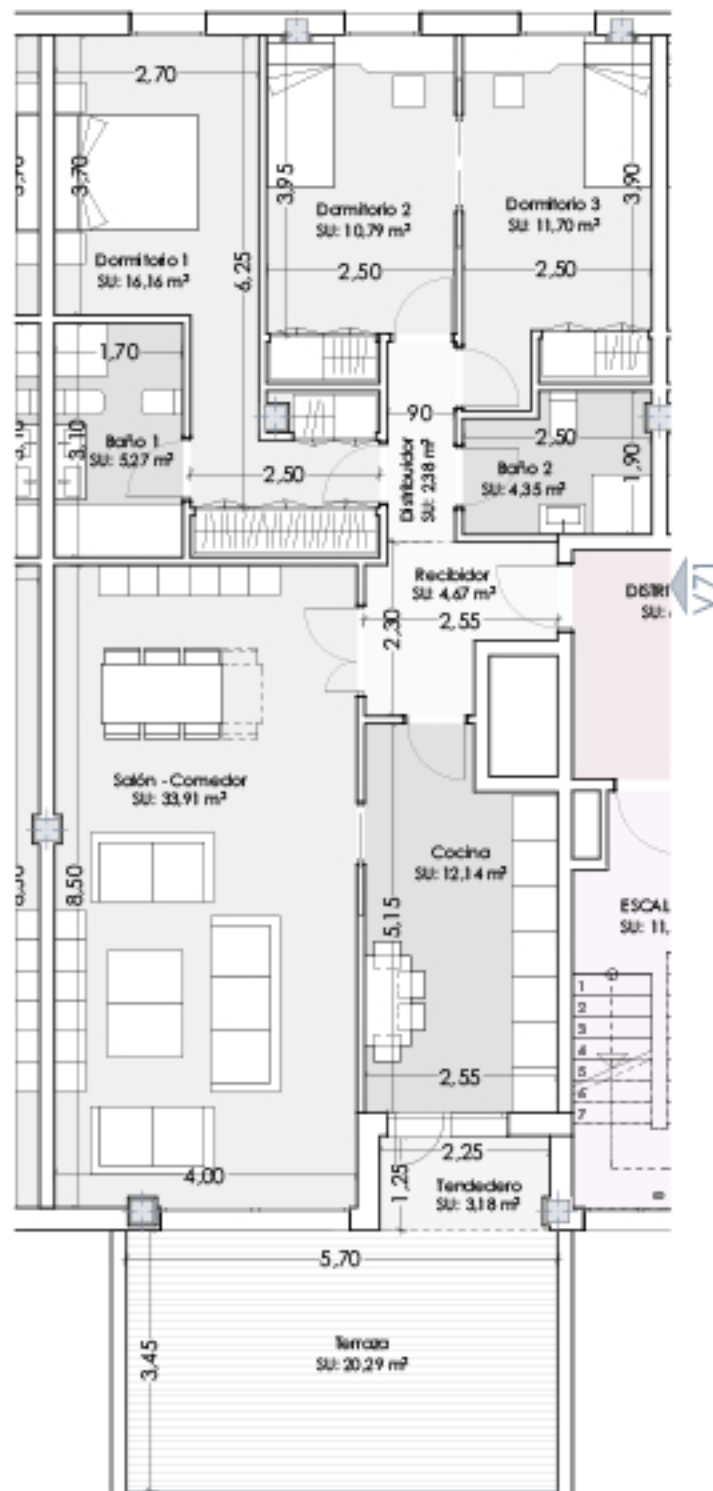

VIVIENDA 71



ESCALA GRÁFICA e: 1/100

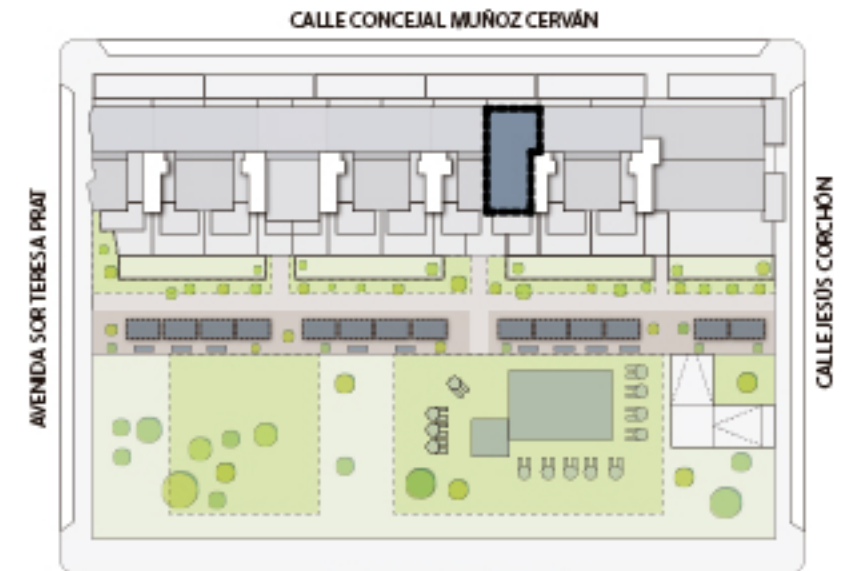

(*)"Las superficies son aproximadas y podrían sufrir variaciones por necesidades técnicas, durante la ejecución de la obra"

(**)"Según el DECRETO 218/2005 de la Junta de Andalucía, se computa como superficie útil de los espacios exteriores de uso privativo, el 50% de la superficie real de su suelo, hasta un máximo del 10% de la superficie útil cerrada de la vivienda correspondiente"

balabac TERRAZAS DEL PACIFICO

una casa a mi medida .com

PROYECTO DE VIVIENDAS GARAJES Y TRASTEROS EN EL SOLAR "LLANO DEL TABACO" AVDA.SOR TERESA PRAT. HUELIN. MÁLAGA

VIVIENDA 71



EAI arquitectura S.L.P.

Arquitectos:

Ana Belén Robles Delgado
Miguel Fernández Ochoa
Joaquín García Llaneza
Alberto Prado García
Alberto Rubini

EAI arquitectura S.L.P.
C/ Estal 14, local 3, 29008, Málaga
WWW.EAIarquitectura.es

TERRAZAS DEL PACIFICO

PHOENIX EAI arquitectura S.L.P. - PROYECTO DE VIVIENDAS, GARAJES Y TRASTEROS "RESIDENCIAL TERRAZAS DEL PACÍFICO". MÁLAGA - www.unacasaamimedita.com



V.72

VERSIÓN 2.0

Superficies según DECRETO 218/2005 (BOJA)

S.Útil total (D.218/2005):	110,50 m ²
S.Construida total (D.218/2005):	142,70 m ²

Superficie CONSTRUIDA CON COMUNES

161,10 m²

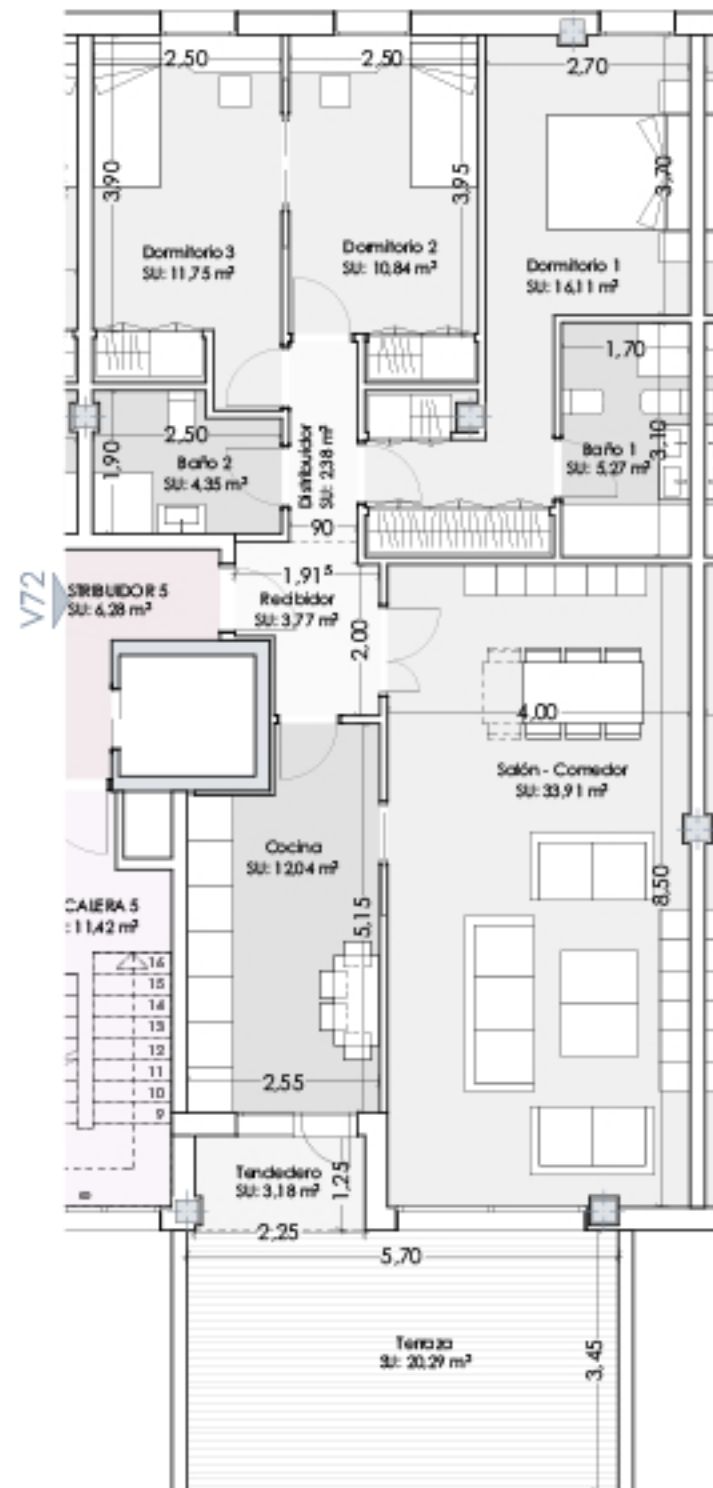

VIVIENDA 72



ESCALA GRÁFICA e: 1/100

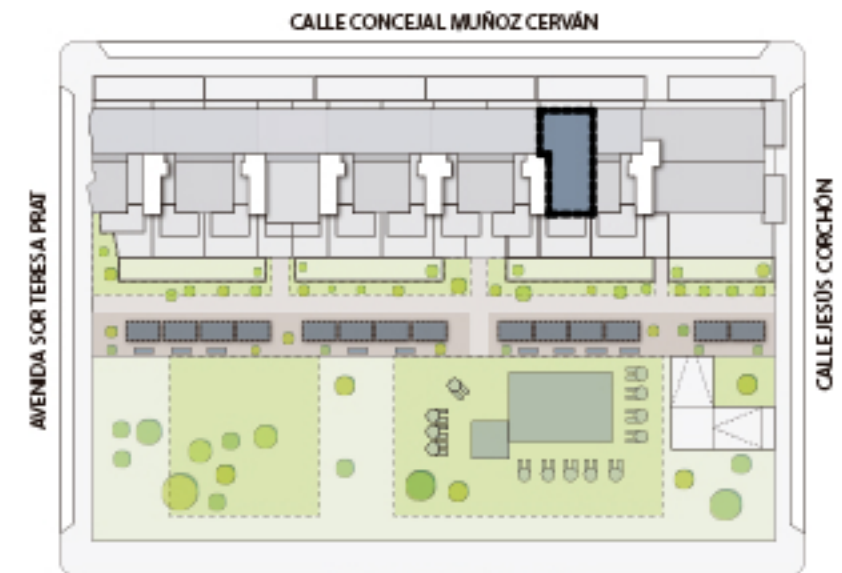

(*)"Las superficies son aproximadas y podrían sufrir variaciones por necesidades técnicas, durante la ejecución de la obra"

(**)"Según el DECRETO 218/2005 de la Junta de Andalucía, se computa como superficie útil de los espacios exteriores de uso privativo, el 50% de la superficie real de su suelo, hasta un máximo del 10% de la superficie útil cerrada de la vivienda correspondiente"

balabac TERRAZAS DEL PACIFICO

una
casa
a mi
medida
.com

PROYECTO DE VIVIENDAS
GARAJES Y TRASTEROS EN EL
SOLAR "LLANO DEL TABACO"
"AVDA.SOR TERESA PRAT.
HUELIN. MÁLAGA

VIVIENDA 72



EAI arquitectura S.L.P.

Arquitectos:

Ana Belén Robles Delgado
Miguel Fernández Ochoa
Joaquín García Llaneza
Alberto Prado García
Alberto Rubini

EAI arquitectura S.L.P.
C/ Estal 14, local 3, 29008, Málaga
WWW.EAIarquitectura.es

TERRAZAS DEL PACIFICO

PHOENIX EAI arquitectura S.L.P. - PROYECTO DE VIVIENDAS, GARAJES Y TRASTEROS "RESIDENCIAL TERRAZAS DEL PACÍFICO". MÁLAGA - www.unacasaamimedita.com



V.73

VERSIÓN 2.0

Superficies según DECRETO 218/2005 (BOJA)

S.Útil total (D.218/2005):	110,70 m ²
S.Construida total (D.218/2005):	142,70 m ²

Superficie CONSTRUIDA CON COMUNES

161,35 m²

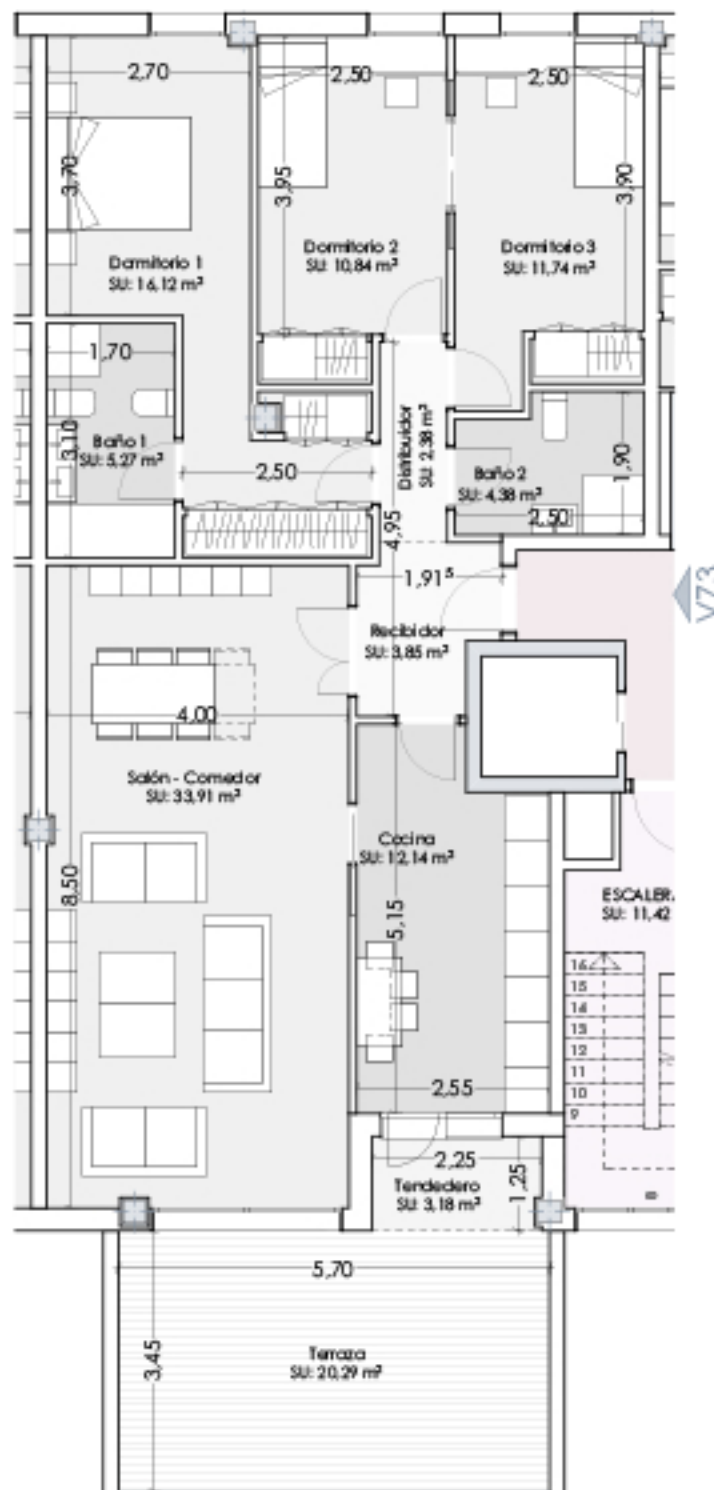

VIVIENDA 73



ESCALA GRÁFICA e: 1/100

CALLE CONCEJAL MUÑOZ CERVÁN

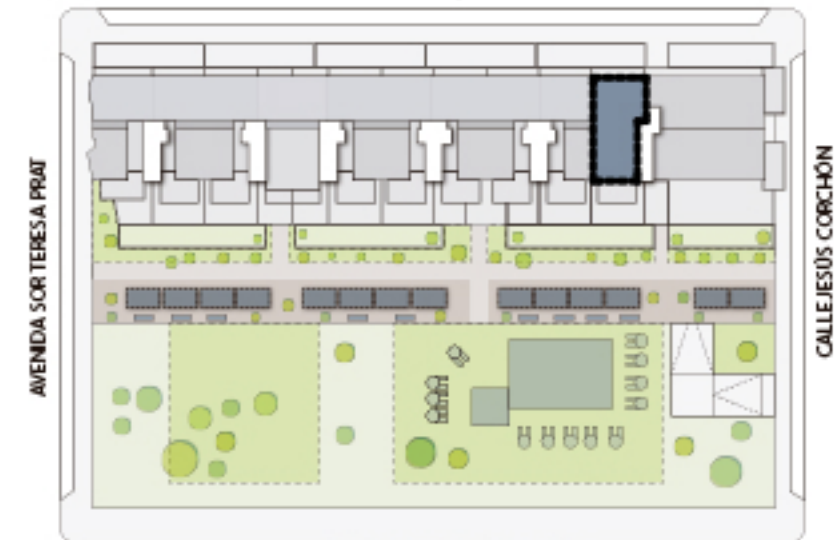

CALLE PINTOR PEPE BORNOY

(*)"Las superficies son aproximadas y podrían sufrir variaciones por necesidades técnicas, durante la ejecución de la obra"

(**)"Según el DECRETO 218/2005 de la Junta de Andalucía, se computa como superficie útil de los espacios exteriores de uso privativo, el 50% de la superficie real de su suelo, hasta un máximo del 10% de la superficie útil cerrada de la vivienda correspondiente"

balabac TERRAZAS DEL PACIFICO

una
casa
a mi
medida
.com

PROYECTO DE VIVIENDAS
GARAJES Y TRASTEROS EN EL
SOLAR "LLANO DEL TABACO"
"AVDA.SOR TERESA PRAT.
HUELIN. MÁLAGA

VIVIENDA 73



EAI arquitectura S.L.P.

Arquitectos:

Ana Belén Robles Delgado
Miguel Fernández Ochoa
Joaquín García Llaneza
Alberto Prado García
Alberto Rubini

EAI arquitectura S.L.P.
C/ Estal 14, local 3, 29008, Málaga
WWW.EIarquitectura.es

TERRAZAS DEL PACIFICO

PHOENIX EAI arquitectura S.L.P. - PROYECTO DE VIVIENDAS, GARAJES Y TRASTEROS "RESIDENCIAL TERRAZAS DEL PACÍFICO". MÁLAGA - www.unacasaamimedita.com



V.74

VERSIÓN 2.0

Superficies según **DECRETO 218/2005 (BOJA)**

S.Útil total (D.218/2005): **128,51 m²**

S.Construida total (D.218/2005): **168,85 m²**

Superficie **CONSTRUIDA CON COMUNES**

184,60 m²

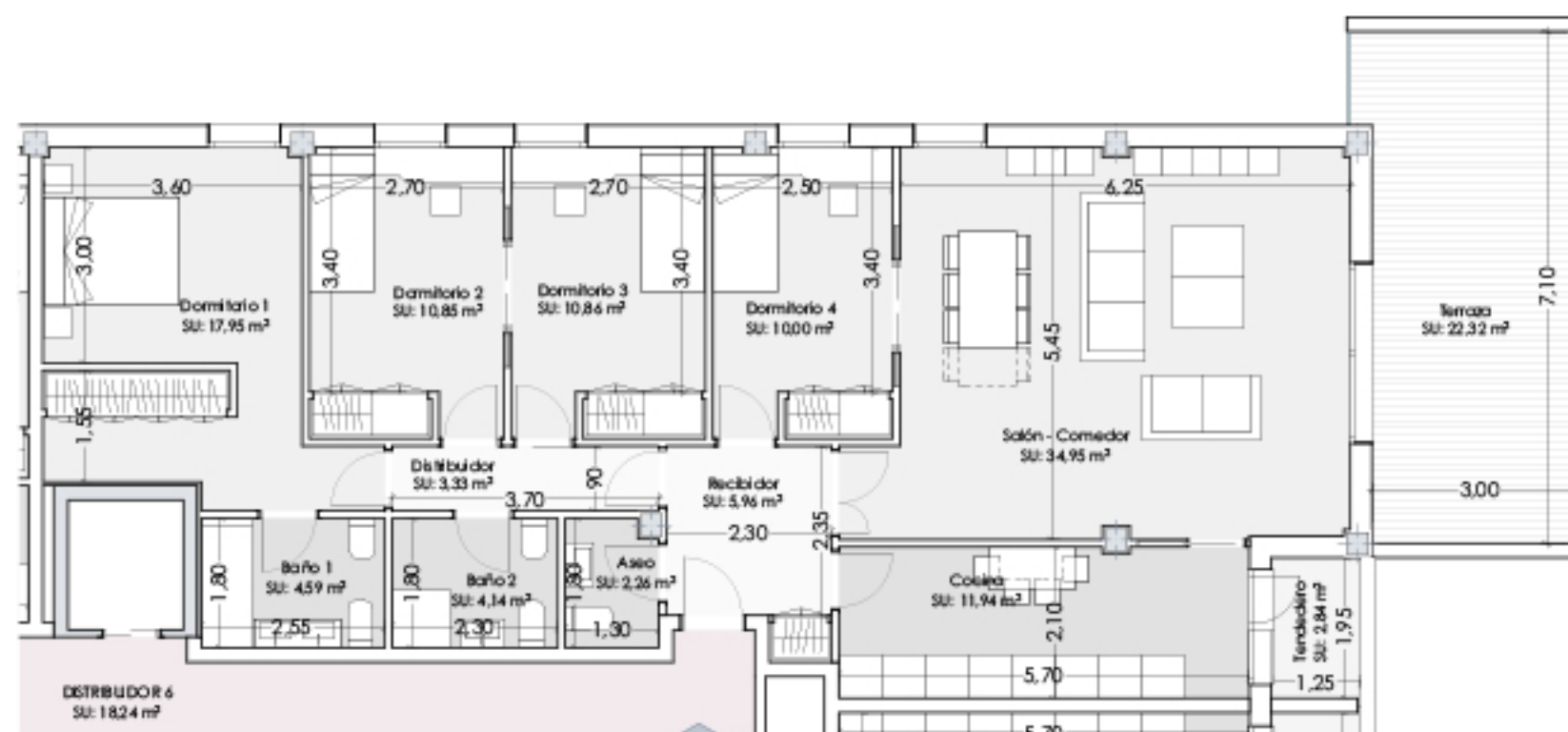

0 2 4 6 8 10 m

ESCALA GRÁFICA e: 1/100

CALLE CONCEJAL MUÑOZ CERVÁN

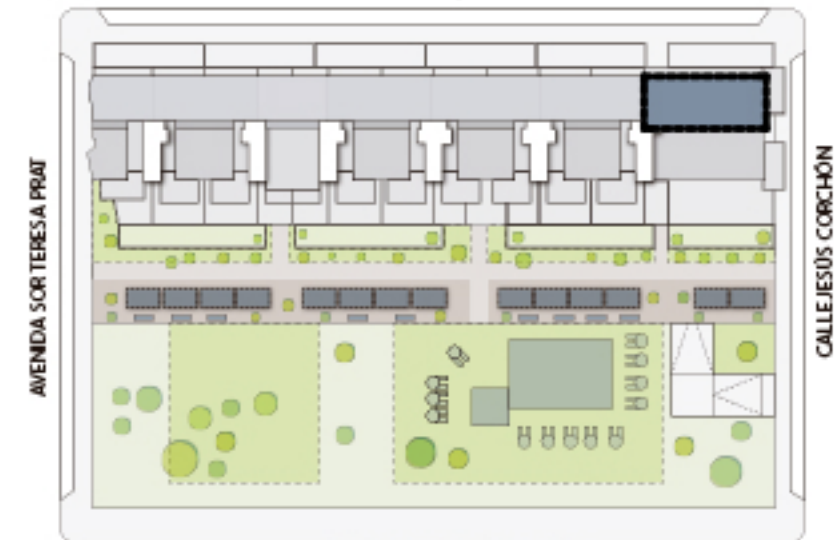

CALLE PINTOR PEPE BORNOY

(*)"Las superficies son aproximadas y podrían sufrir variaciones por necesidades técnicas, durante la ejecución de la obra"

(**)"Según el DECRETO 218/2005 de la Junta de Andalucía, se computa como superficie útil de los espacios exteriores de uso privativo, el 50% de la superficie real de su suelo, hasta un máximo del 10% de la superficie útil cerrada de la vivienda correspondiente"

balabac TERRAZAS DEL PACIFICO

una casa a mi medida .com

PROYECTO DE VIVIENDAS GARAJES Y TRASTEROS EN EL SOLAR "LLANO DEL TABACO" "AVDA.SOR TERESA PRAT. HUELIN. MÁLAGA

VIVIENDA 74



EAI arquitectura S.L.P.

Arquitectos:

Ana Belén Robles Delgado
Miguel Fernández Ochoa
Joaquín García Llaneza
Alberto Prado García
Alberto Rubini

EAI arquitectura S.L.P.
C/ Estal 14, local 3, 29008, Málaga
WWW.EAIarquitectura.es

TERRAZAS DEL PACIFICO

PHOENIX EAI arquitectura S.L.P. - PROYECTO DE VIVIENDAS, GARAJES Y TRASTEROS "RESIDENCIAL TERRAZAS DEL PACÍFICO". MÁLAGA - www.unacasaamimedita.com

Superficies según **DECRETO 218/2005 (BOJA)**

S.Útil total (D.218/2005):	124,35 m²
S.Construida total (D.218/2005):	162,90 m²

Superficie **CONSTRUIDA CON COMUNES**

179,65 m²

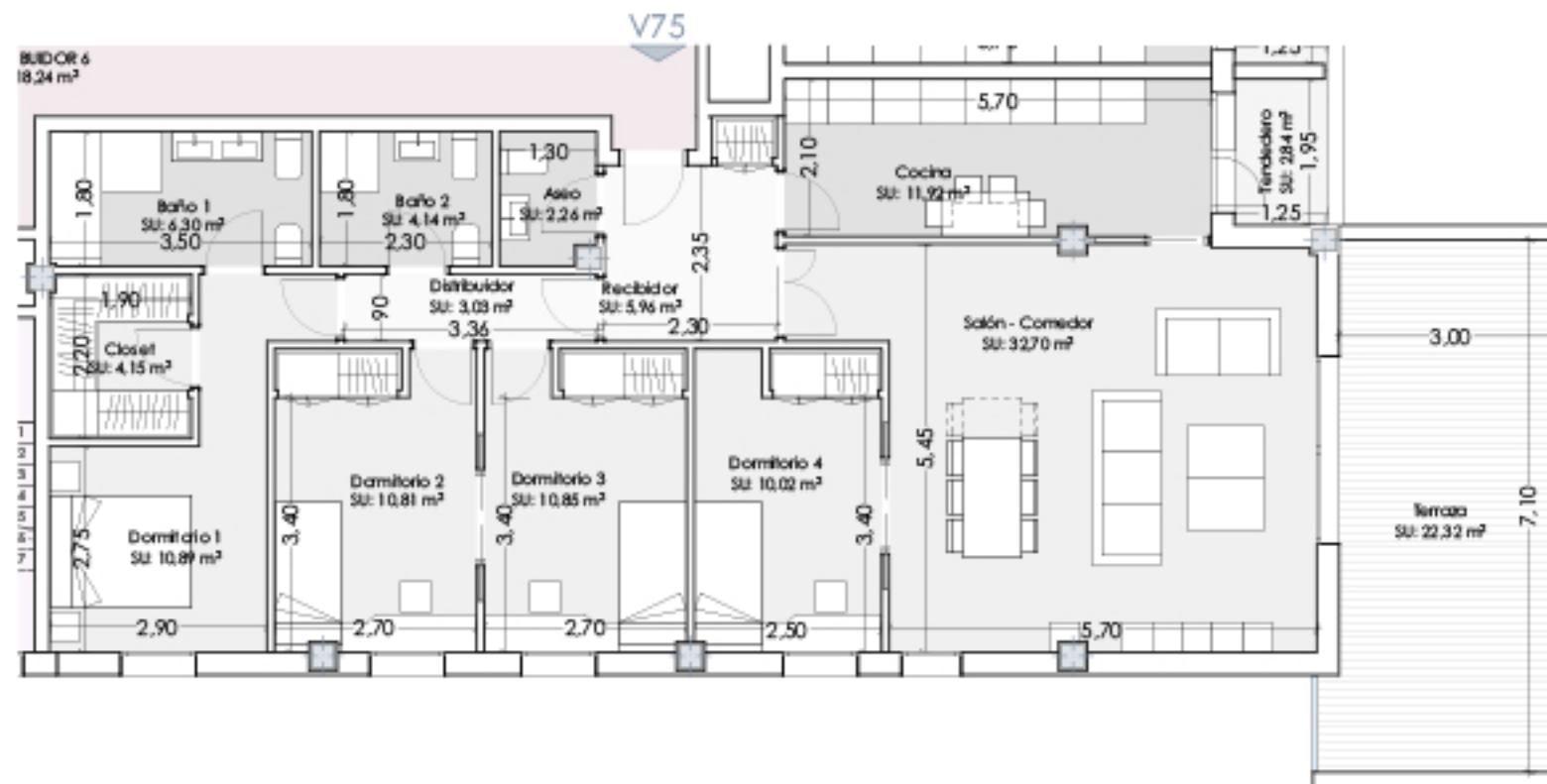

ESCALA GRÁFICA e: 1/100



V.75

VERSIÓN 2.0

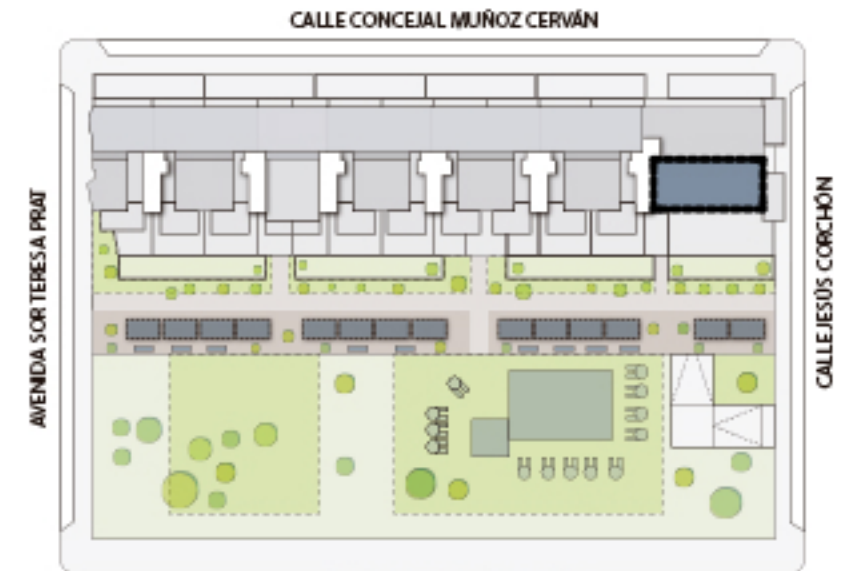

(*)"Las superficies son aproximadas y podrían sufrir variaciones por necesidades técnicas, durante la ejecución de la obra"

(**)"Según el DECRETO 218/2005 de la Junta de Andalucía, se computa como superficie útil de los espacios exteriores de uso privativo, el 50% de la superficie real de su suelo, hasta un máximo del 10% de la superficie útil cerrada de la vivienda correspondiente"

balabac TERRAZAS DEL PACIFICO

una casa a mi medida .com

PROYECTO DE VIVIENDAS GARAJES Y TRASTEROS EN EL SOLAR "LLANO DEL TABACO" "AVDA.SOR TERESA PRAT. HUELIN. MÁLAGA

VIVIENDA 75



EAI arquitectura S.L.P.

Arquitectos:

Ana Belén Robles Delgado
Miguel Fernández Ochoa
Joaquín García Llaneza
Alberto Prado García
Alberto Rubini

EAI arquitectura S.L.P.
C/ Estal 14, local 3, 29006, Málaga
WWW.EAIarquitectura.es



V.76

VERSIÓN 2.0

Superficies según DECRETO 218/2005 (BOJA)

S.Útil total (D.218/2005):	129,65 m ²
S.Construida total (D.218/2005):	170,40 m ²

Superficie CONSTRUIDA CON COMUNES

182,85 m²

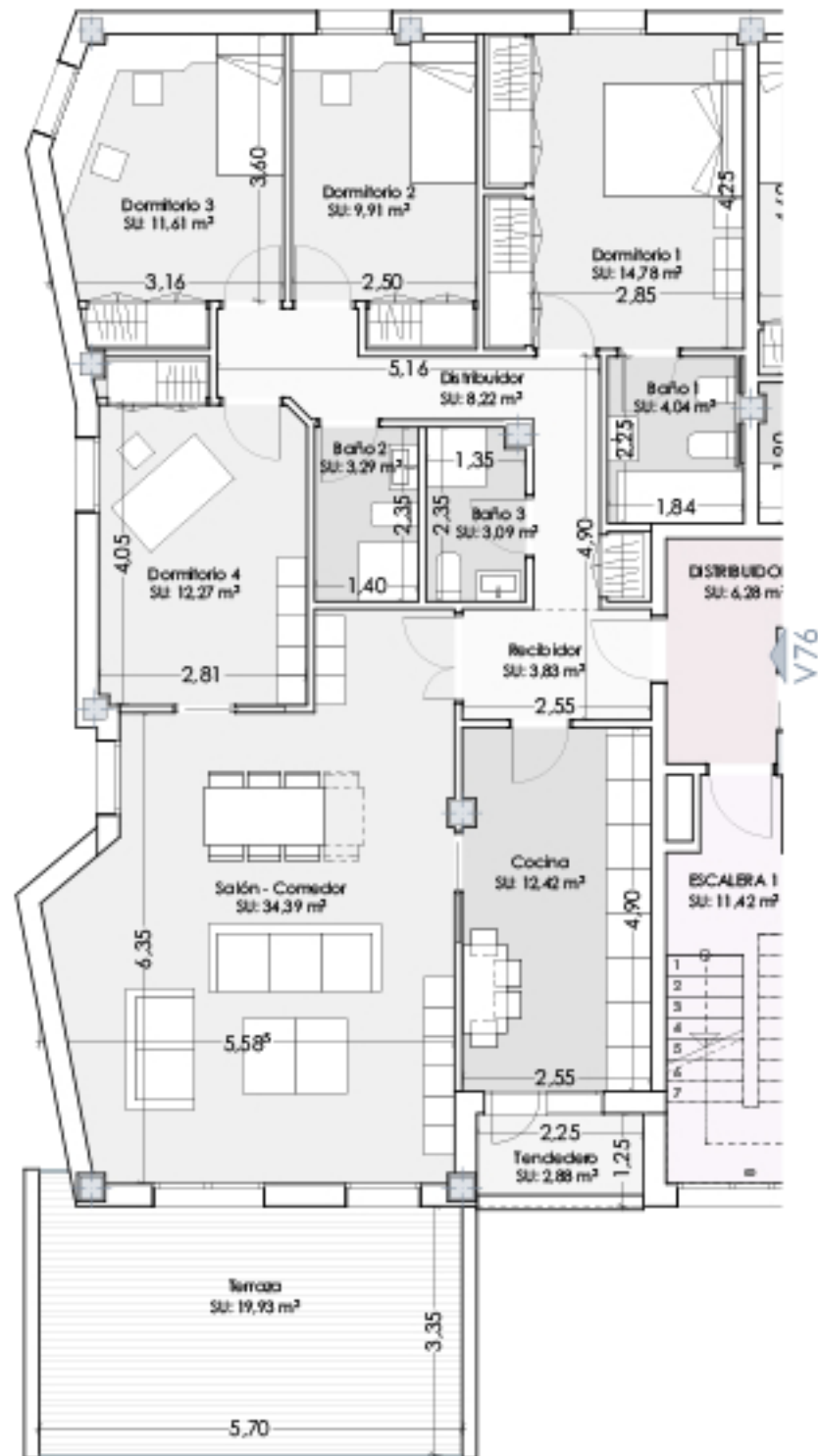

VIVIENDA 76

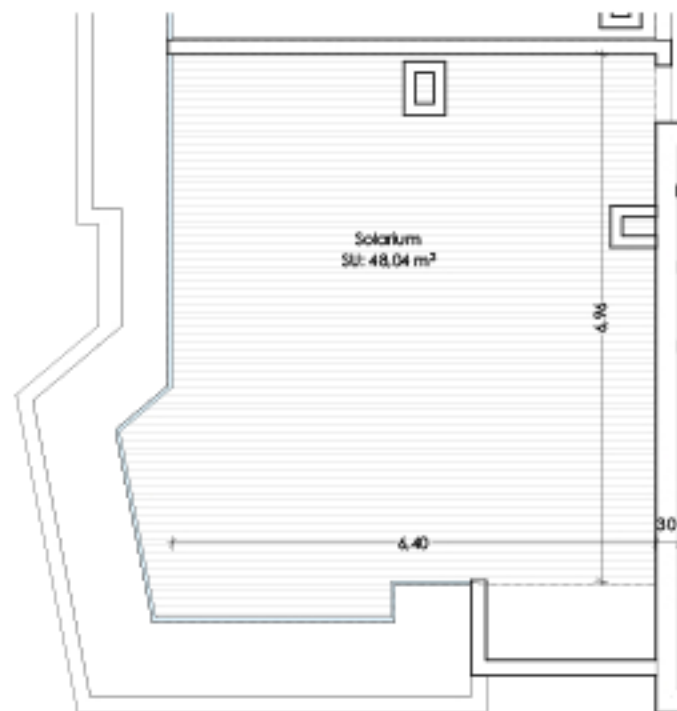

VIVIENDA 76 SOLARIUM



ESCALA GRÁFICA e: 1/100

CALLE CONCEJAL MUÑOZ CERVÁN

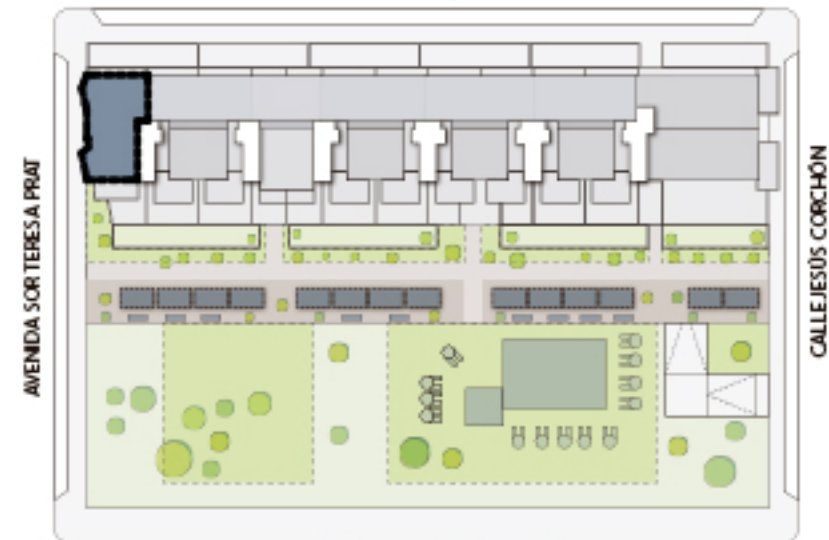

CALLE PINTOR PEPE BORROY

(*)"Las superficies son aproximadas y podrían sufrir variaciones por necesidades técnicas, durante la ejecución de la obra"

(**)"Según el DECRETO 218/2005 de la Junta de Andalucía, se computa como superficie útil de los espacios exteriores de uso privativo, el 50% de la superficie real de su suelo, hasta un máximo del 10% de la superficie útil cerrada de la vivienda correspondiente"

balabac TERRAZAS DEL PACIFICO

una casa a mi medida .com

PROYECTO DE VIVIENDAS GARAJES Y TRASTEROS EN EL SOLAR "LLANO DEL TABACO" "AVDA.SOR TERESA PRAT. HUELIN. MÁLAGA

VIVIENDA 76



EAI arquitectura S.L.P.

Arquitectos:

Ana Belén Robles Delgado
Miguel Fernández Ochoa
Joaquín García Llaneza
Alberto Prado García
Alberto Rubini

EAI arquitectura S.L.P.
C/ Estal 14, local 3, 29008, Málaga
WWW.EAIarquitectura.es

TERRAZAS DEL PACIFICO

PHOENIX EAI arquitectura S.L.P. - PROYECTO DE VIVIENDAS, GARAJES Y TRASTEROS "RESIDENCIAL TERRAZAS DEL PACÍFICO". MÁLAGA - www.unacasaamimedita.com



V.77

VERSIÓN 2.0

Superficies según DECRETO 218/2005 (BOJA)

S.Útil total (D.218/2005):	110,50 m ²
S.Construida total (D.218/2005):	142,70 m ²

Superficie CONSTRUIDA CON COMUNES

161,10 m²

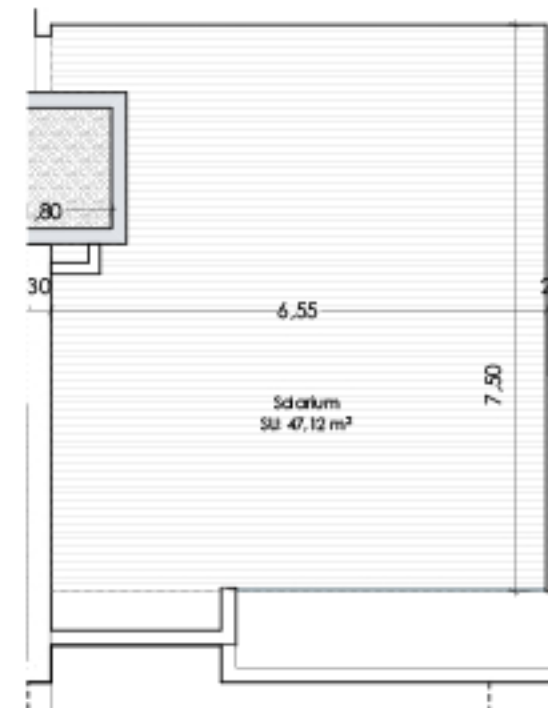
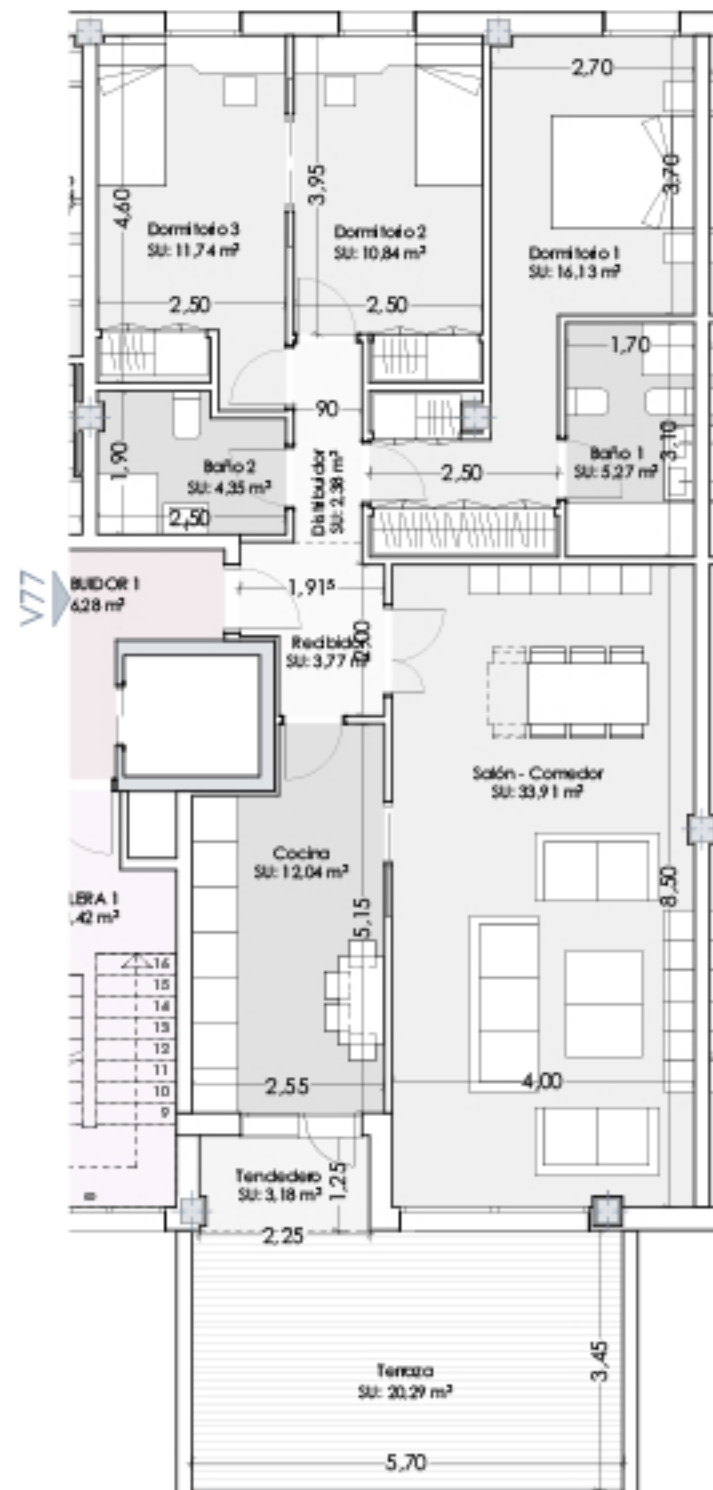

VIVIENDA 77 SOLARIUM

VIVIENDA 77



ESCALA GRÁFICA e: 1/100

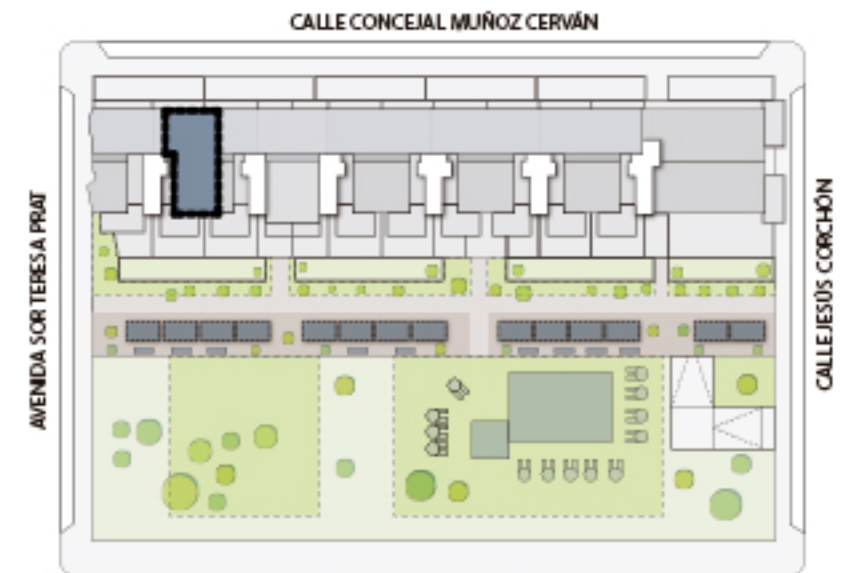

(*)"Las superficies son aproximadas y podrían sufrir variaciones por necesidades técnicas, durante la ejecución de la obra"

(**)"Según el DECRETO 218/2005 de la Junta de Andalucía, se computa como superficie útil de los espacios exteriores de uso privativo, el 50% de la superficie real de su suelo, hasta un máximo del 10% de la superficie útil cerrada de la vivienda correspondiente"

balabac TERRAZAS DEL PACIFICO

una casa a mi medida.com

PROYECTO DE VIVIENDAS GARAJES Y TRASTEROS EN EL SOLAR "LLANO DEL TABACO" AVDA.SOR TERESA PRAT. HUELIN. MÁLAGA

VIVIENDA 77



EAI arquitectura S.L.P.

Arquitectos:

Ana Belén Robles Delgado
Miguel Fernández Ochoa
Joaquín García Llaneza
Alberto Prado García
Alberto Rubini

EAI arquitectura S.L.P.
C/ Estal 14, local 3, 29008, Málaga
WWW.EAIarquitectura.es



V.78

VERSIÓN 2.0

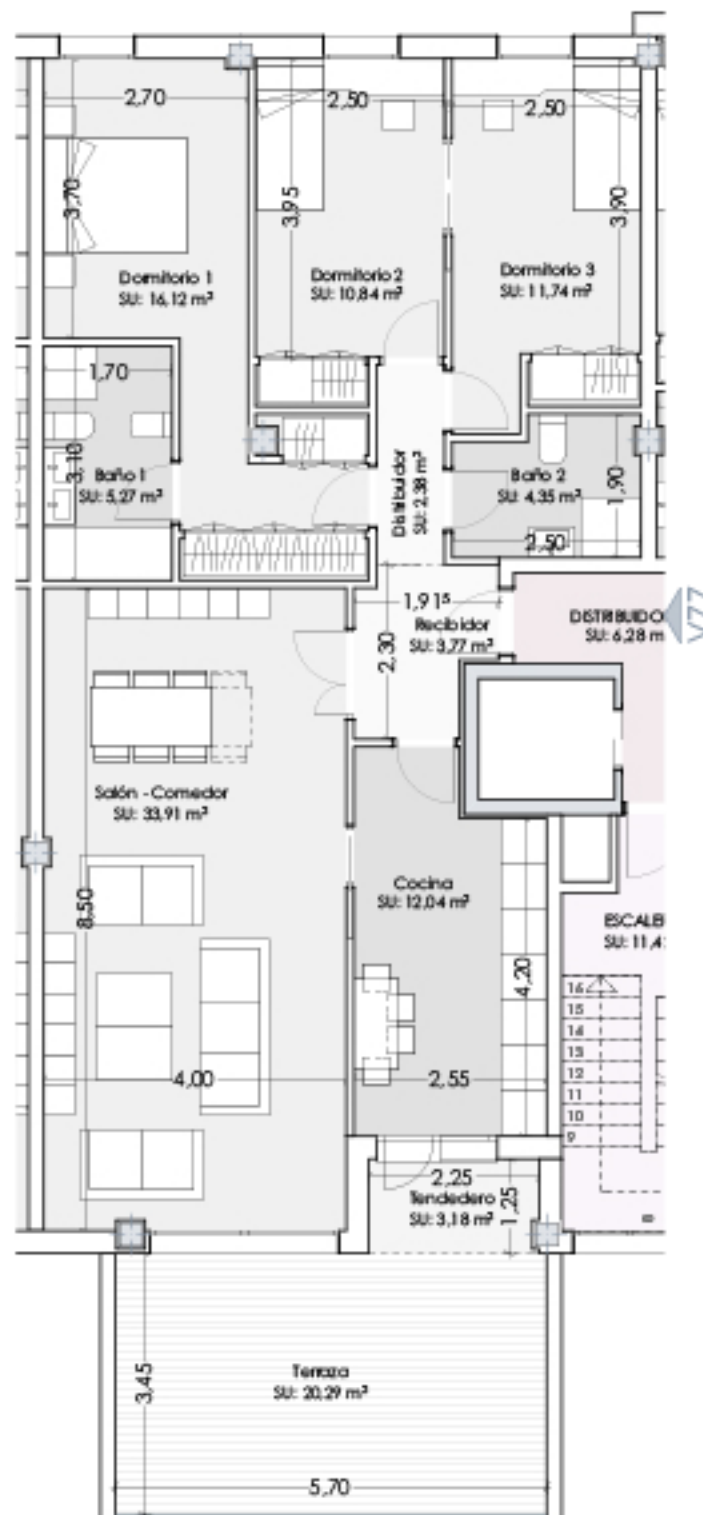

VIVIENDA 78

Superficies según DECRETO 218/2005 (BOJA)

S.Útil total (D.218/2005):	110,50 m ²
S.Construida total (D.218/2005):	142,80 m ²

Superficie CONSTRUIDA CON COMUNES

161,10 m²

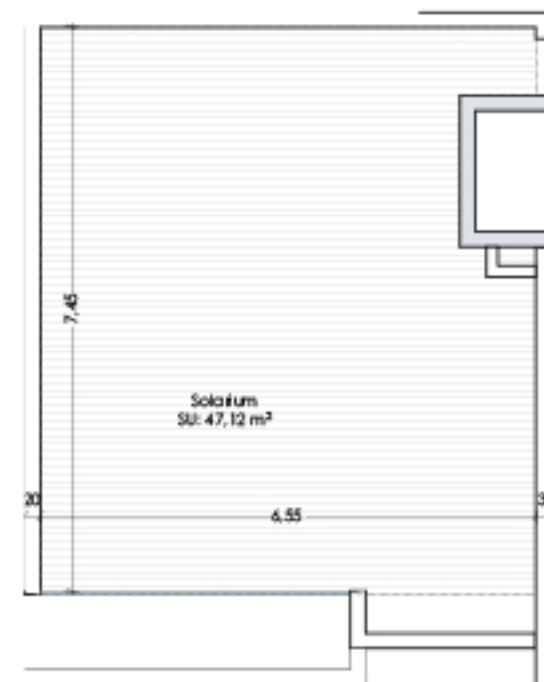

VIVIENDA 78 SOLARIUM



ESCALA GRÁFICA e: 1/100

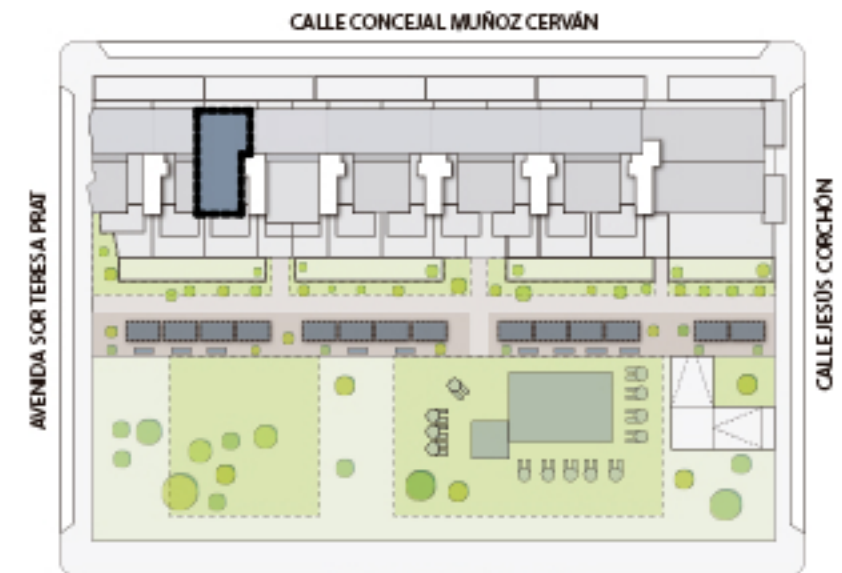

(*)"Las superficies son aproximadas y podrían sufrir variaciones por necesidades técnicas, durante la ejecución de la obra"

(**)"Según el DECRETO 218/2005 de la Junta de Andalucía, se computa como superficie útil de los espacios exteriores de uso privativo, el 50% de la superficie real de su suelo, hasta un máximo del 10% de la superficie útil cerrada de la vivienda correspondiente"

balabac TERRAZAS DEL PACIFICO

una casa a mi medida .com

PROYECTO DE VIVIENDAS GARAJES Y TRASTEROS EN EL SOLAR "LLANO DEL TABACO" "AVDA.SOR TERESA PRAT. HUELIN. MÁLAGA

VIVIENDA 78



EAI arquitectura S.L.P.

Arquitectos:

Ana Belén Robles Delgado
Miguel Fernández Ochoa
Joaquín García Llaneza
Alberto Prado García
Alberto Rubini

EAI arquitectura S.L.P.
C/ Estal 14, local 3, 29008, Málaga
WWW.EAIarquitectura.es



V.79

VERSIÓN 2.0

Superficies según DECRETO 218/2005 (BOJA)

S.Útil total (D.218/2005):	75,40 m ²
S.Construida total (D.218/2005):	97,40 m ²

Superficie CONSTRUIDA CON COMUNES

98,20 m²

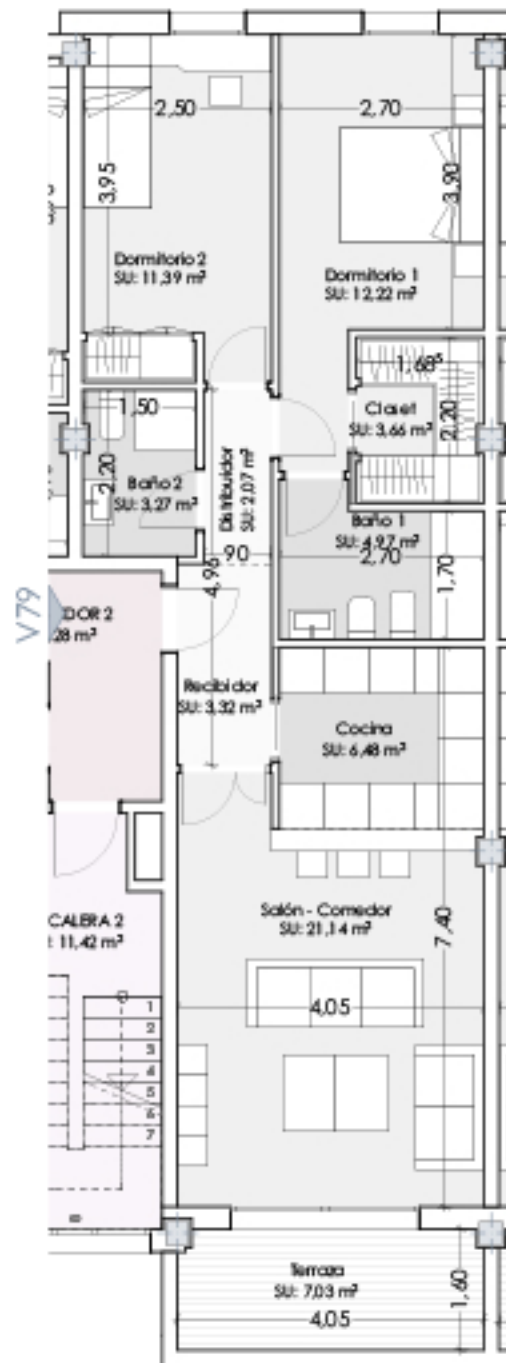

VIVIENDA 79

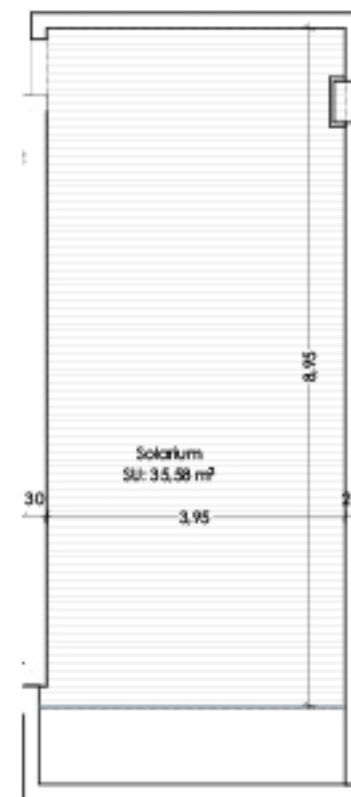

VIVIENDA 79 SOLARIUM



ESCALA GRÁFICA e: 1/100

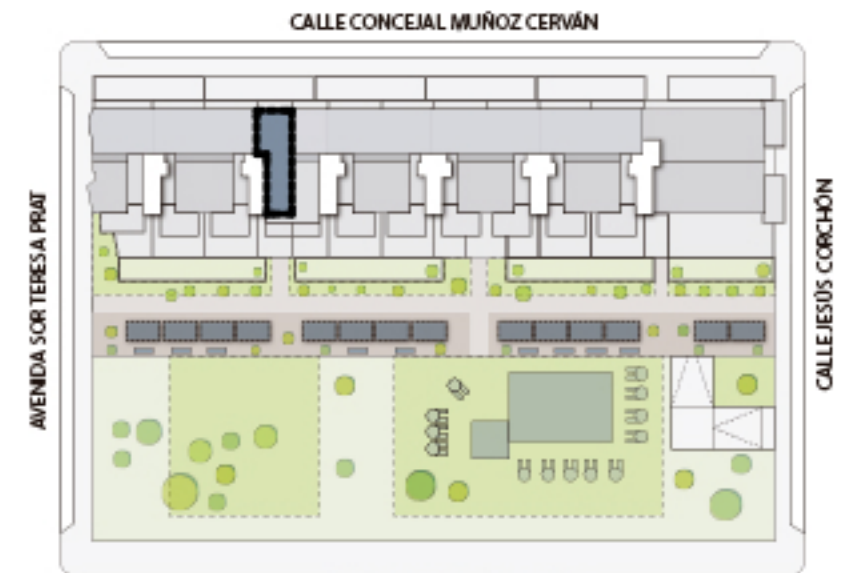

(*)"Las superficies son aproximadas y podrían sufrir variaciones por necesidades técnicas, durante la ejecución de la obra"

(**)"Según el DECRETO 218/2005 de la Junta de Andalucía, se computa como superficie útil de los espacios exteriores de uso privativo, el 50% de la superficie real de su suelo, hasta un máximo del 10% de la superficie útil cerrada de la vivienda correspondiente"

balabac TERRAZAS DEL PACIFICO

una casa a mi medida .com

PROYECTO DE VIVIENDAS GARAJES Y TRASTEROS EN EL SOLAR "LLANO DEL TABACO" AVDA.SOR TERESA PRAT. HUELIN. MÁLAGA

VIVIENDA 79



EAI arquitectura S.L.P.

Arquitectos:

Ana Belén Robles Delgado
Miguel Fernández Ochoa
Joaquín García Llaneza
Alberto Prado García
Alberto Rubini

EAI arquitectura S.L.P.
C/ Estal 14, local 3, 29008, Málaga
WWW.EAIarquitectura.es

TERRAZAS DEL PACIFICO

PHOENIX BY BALABAC EAI arquitectura S.L.P. - PROYECTO DE VIVIENDAS, GARAJES Y TRASTEROS "RESIDENCIAL TERRAZAS DEL PACÍFICO". MÁLAGA - www.unacasaamimedita.com



V.80

VERSIÓN 2.0

Superficies según DECRETO 218/2005 (BOJA)

S.Útil total (D.218/2005):	75,40 m ²
S.Construida total (D.218/2005):	97,45 m ²

Superficie CONSTRUIDA CON COMUNES

98,20 m²

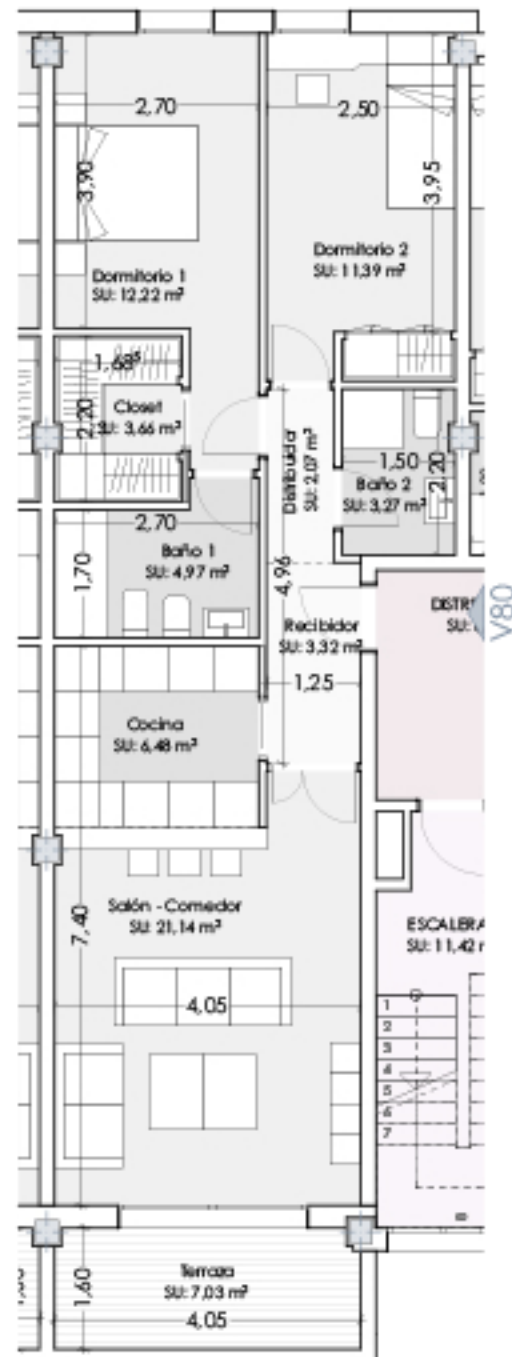

VIVIENDA 80

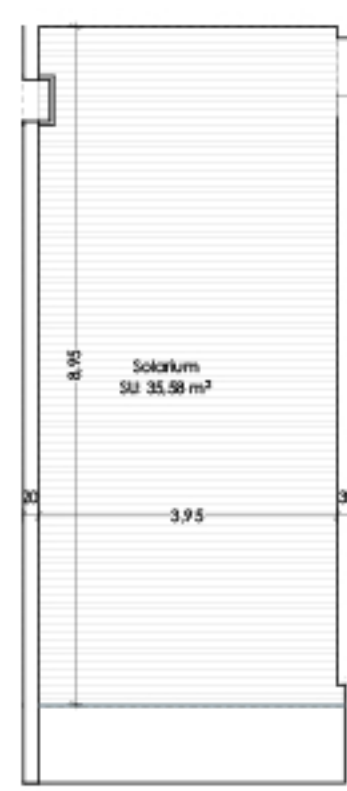

VIVIENDA 80 SOLARIUM



ESCALA GRÁFICA e: 1/100

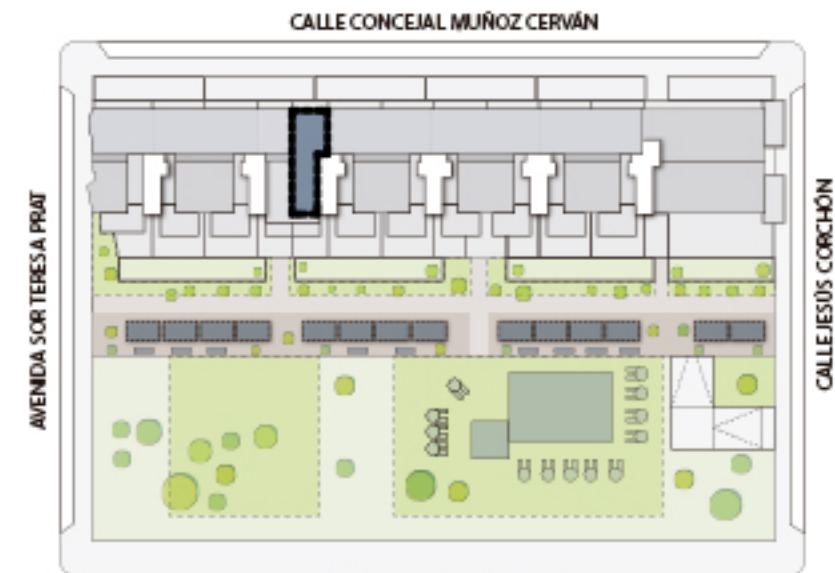

(*)"Las superficies son aproximadas y podrían sufrir variaciones por necesidades técnicas, durante la ejecución de la obra"

(**)"Según el DECRETO 218/2005 de la Junta de Andalucía, se computa como superficie útil de los espacios exteriores de uso privativo, el 50% de la superficie real de su suelo, hasta un máximo del 10% de la superficie útil cerrada de la vivienda correspondiente"

balabac TERRAZAS DEL PACIFICO

una casa a mi medida.com

PROYECTO DE VIVIENDAS GARAJES Y TRASTEROS EN EL SOLAR "LLANO DEL TABACO" AVDA.SOR TERESA PRAT. HUELIN. MÁLAGA

VIVIENDA 80



EAI arquitectura S.L.P.

Arquitectos:

Ana Belén Robles Delgado
Miguel Fernández Ochoa
Joaquín García Llaneza
Alberto Prado García
Alberto Rubini

EAI arquitectura S.L.P.
C/ Estefan 14, local 3, 29008, Málaga
WWW.EAIarquitectura.es



V.81

VERSIÓN 2.0

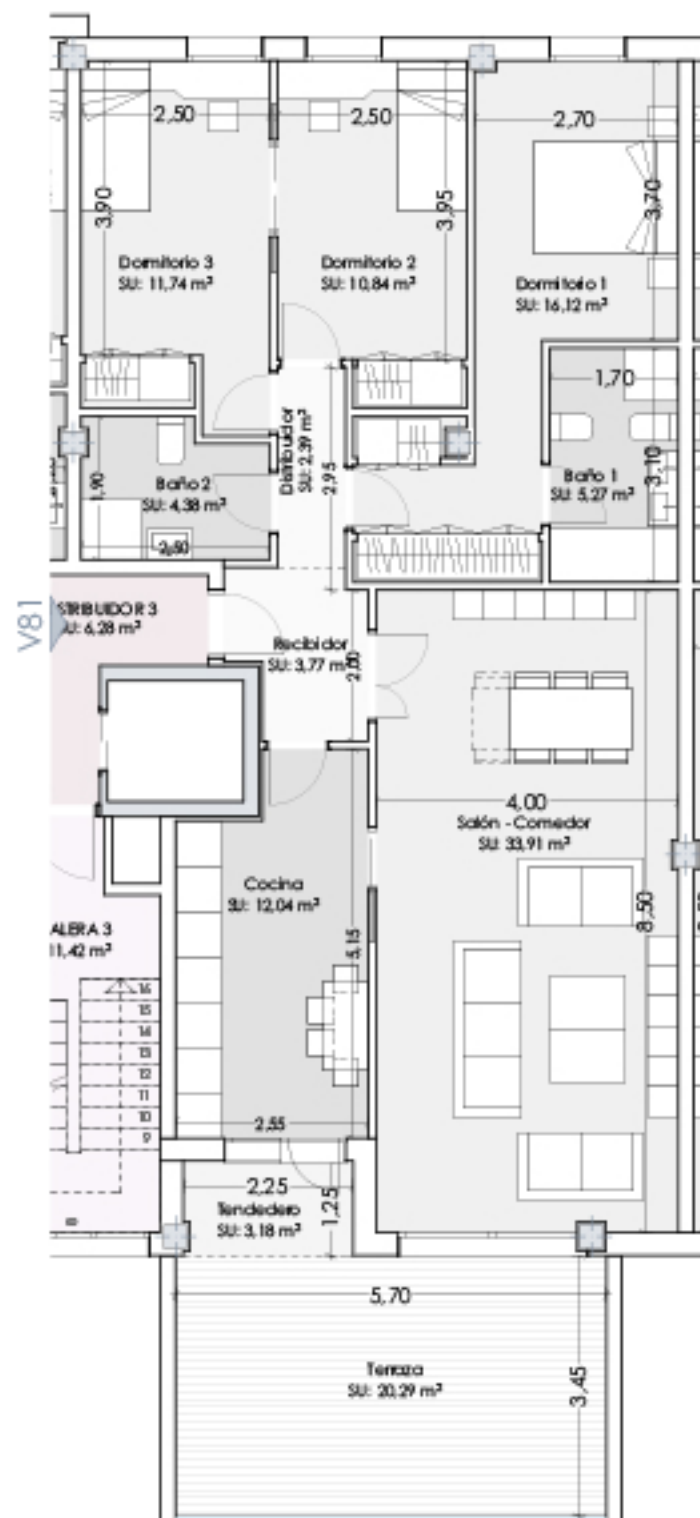

VIVIENDA 81

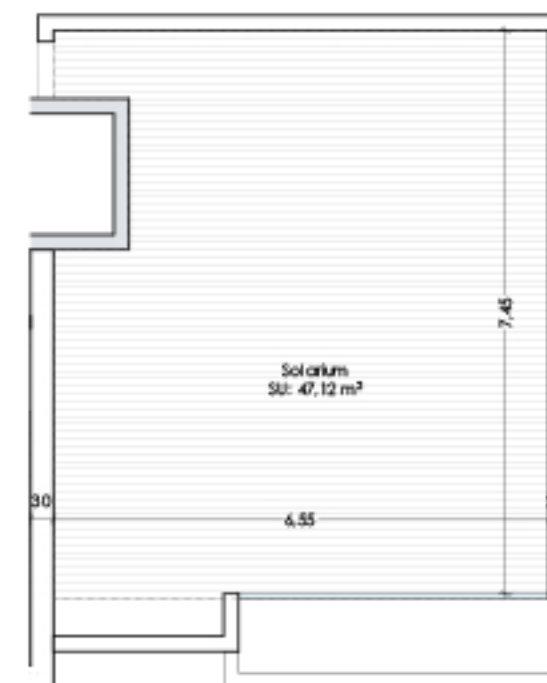

VIVIENDA 81 SOLARIUM

Superficies según DECRETO 218/2005 (BOJA)

S.Útil total (D.218/2005):	110,50 m ²
S.Construida total (D.218/2005):	142,70 m ²

Superficie CONSTRUIDA CON COMUNES

161,10 m²



ESCALA GRÁFICA e: 1/100

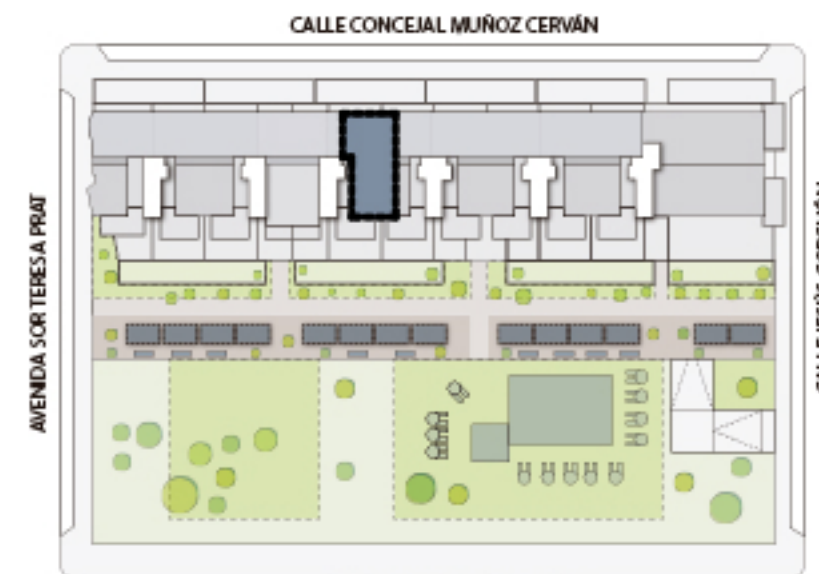

(*)"Las superficies son aproximadas y podrían sufrir variaciones por necesidades técnicas, durante la ejecución de la obra"

(**)"Según el DECRETO 218/2005 de la Junta de Andalucía, se computa como superficie útil de los espacios exteriores de uso privativo, el 50% de la superficie real de su suelo, hasta un máximo del 10% de la superficie útil cerrada de la vivienda correspondiente"

balabac TERRAZAS DEL PACIFICO

una casa a mi medida .com

PROYECTO DE VIVIENDAS GARAJES Y TRASTEROS EN EL SOLAR "LLANO DEL TABACO" AVDA.SOR TERESA PRAT. HUELIN. MÁLAGA

VIVIENDA 81



EAI arquitectura S.L.P.

Arquitectos:

Ana Belén Robles Delgado
 Miguel Fernández Ochoa
 Joaquín García Llaneza
 Alberto Prado García
 Alberto Rubini

EAI arquitectura S.L.P.
 C/ Estal 14, local 3, 28026, Madrid
 WWW.EAIarquitectura.es

TERRAZAS DEL PACIFICO

PHOENIX EAI arquitectura S.L.P. - PROYECTO DE VIVIENDAS, GARAJES Y TRASTEROS "RESIDENCIAL TERRAZAS DEL PACÍFICO". MÁLAGA - www.unacasaamimedita.com



V.82

VERSIÓN 2.0

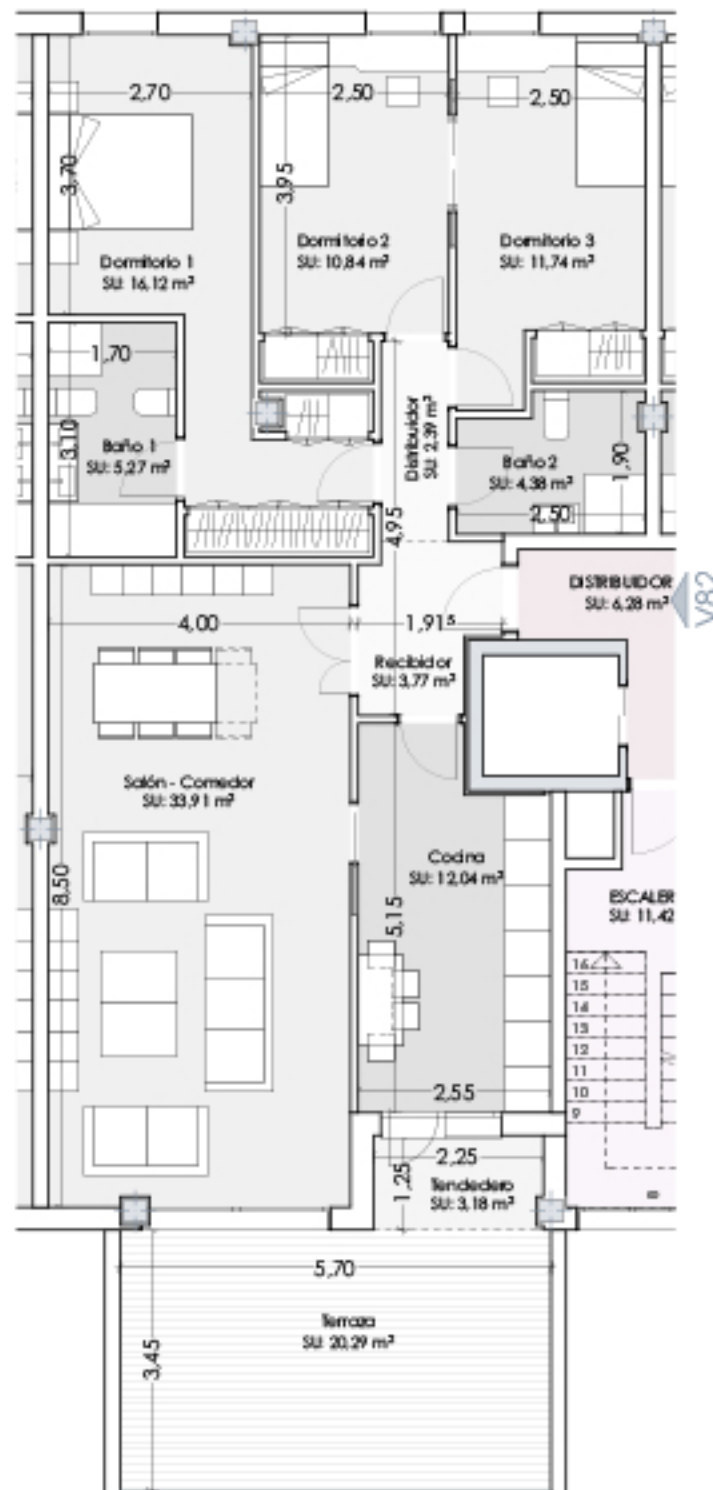

VIVIENDA 82



VIVIENDA 82 SOLARIUM

Superficies según DECRETO 218/2005 (BOJA)

S.Útil total (D.218/2005):	110,50 m ²
S.Construida total (D.218/2005):	142,70 m ²

Superficie CONSTRUIDA CON COMUNES

161,10 m²



ESCALA GRÁFICA e: 1/100

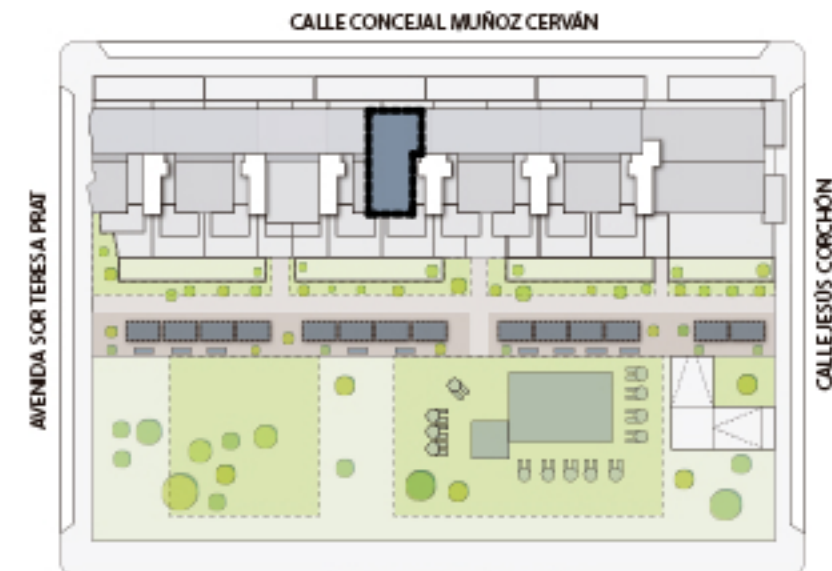

(*)"Las superficies son aproximadas y podrían sufrir variaciones por necesidades técnicas, durante la ejecución de la obra"

(**)"Según el DECRETO 218/2005 de la Junta de Andalucía, se computa como superficie útil de los espacios exteriores de uso privativo, el 50% de la superficie real de su suelo, hasta un máximo del 10% de la superficie útil cerrada de la vivienda correspondiente"

balabac TERRAZAS DEL PACIFICO

una casa a mi medida .com

PROYECTO DE VIVIENDAS GARAJES Y TRASTEROS EN EL SOLAR "LLANO DEL TABACO" AVDA.SOR TERESA PRAT. HUELIN. MÁLAGA

VIVIENDA 82



EAI arquitectura S.L.P.

Arquitectos:

Ana Belén Robles Delgado
Miguel Fernández Ochoa
Joaquín García Llaneza
Alberto Prado García
Alberto Rubini

EAI arquitectura S.L.P.
C/ Estal 14, local 3, 29008, Málaga
WWW.EAIarquitectura.es



V.83

VERSIÓN 2.0

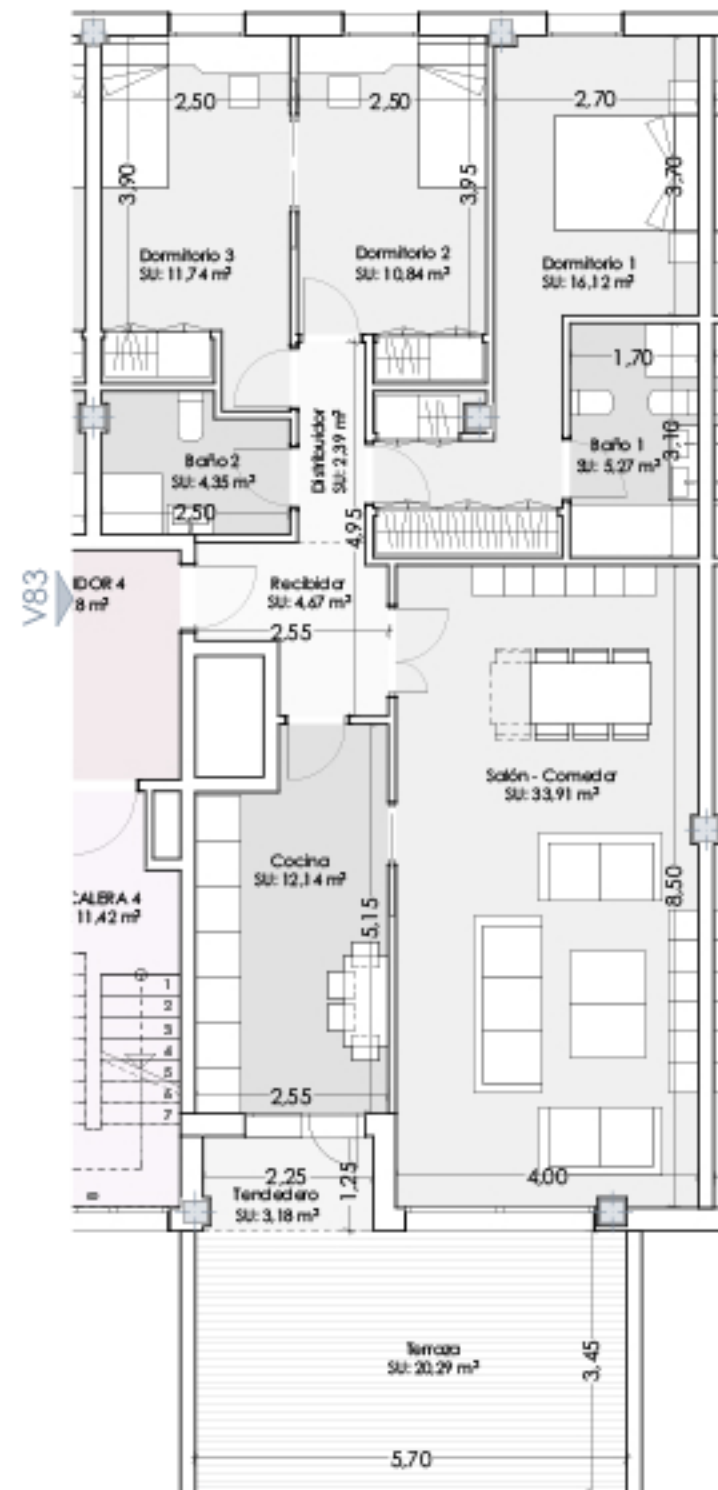

VIVIENDA 83

Superficies según DECRETO 218/2005 (BOJA)

S.Útil total (D.218/2005):	111,60 m ²
S.Construida total (D.218/2005):	144,10 m ²

Superficie CONSTRUIDA CON COMUNES

	162,40 m ²
--	-----------------------

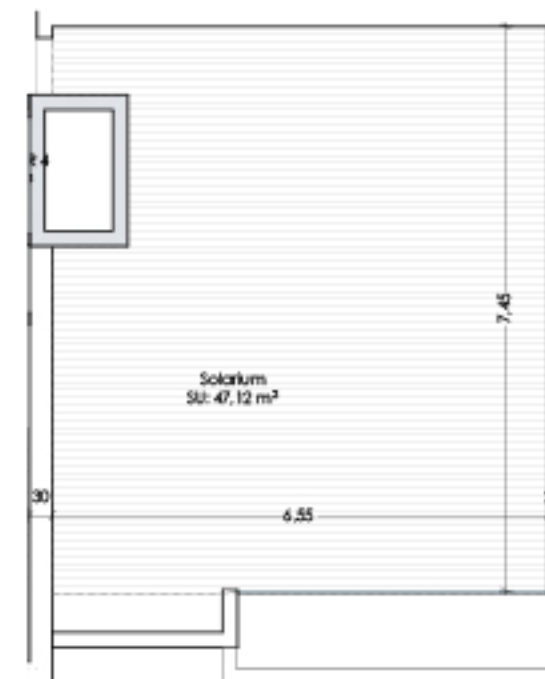

VIVIENDA 83 SOLARIUM



ESCALA GRÁFICA e: 1/100

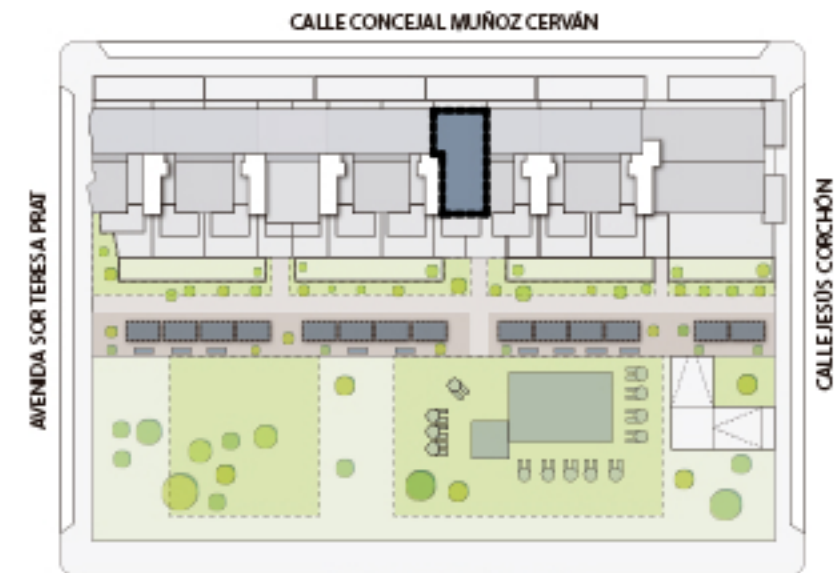

(*)"Las superficies son aproximadas y podrían sufrir variaciones por necesidades técnicas, durante la ejecución de la obra"

(**)"Según el DECRETO 218/2005 de la Junta de Andalucía, se computa como superficie útil de los espacios exteriores de uso privativo, el 50% de la superficie real de su suelo, hasta un máximo del 10% de la superficie útil cerrada de la vivienda correspondiente"

balabac TERRAZAS DEL PACIFICO

una casa a mi medida .com

PROYECTO DE VIVIENDAS GARAJES Y TRASTEROS EN EL SOLAR "LLANO DEL TABACO" AVDA.SOR TERESA PRAT. HUELIN. MÁLAGA

VIVIENDA 83



EAI arquitectura S.L.P.

Arquitectos:

Ana Belén Robles Delgado
Miguel Fernández Ochoa
Joaquín García Llaneza
Alberto Prado García
Alberto Rubini

EAI arquitectura S.L.P.
C/ Estel 14, local 3, 28020, Madrid
WWW.EIarquitectura.es

TERRAZAS DEL PACIFICO

PHOENIX EAI arquitectura S.L.P. - PROYECTO DE VIVIENDAS, GARAJES Y TRASTEROS "RESIDENCIAL TERRAZAS DEL PACÍFICO". MÁLAGA - www.unacasaamimedita.com

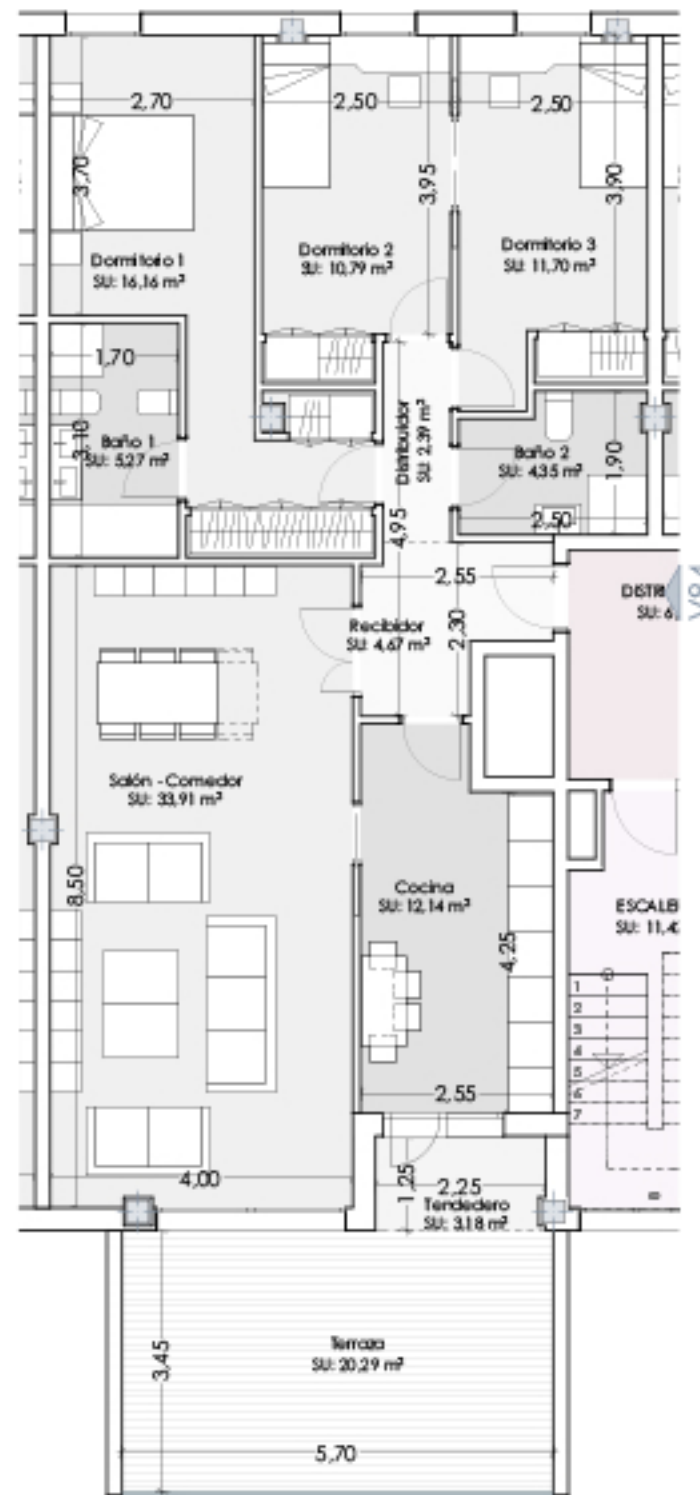

VIVIENDA 84

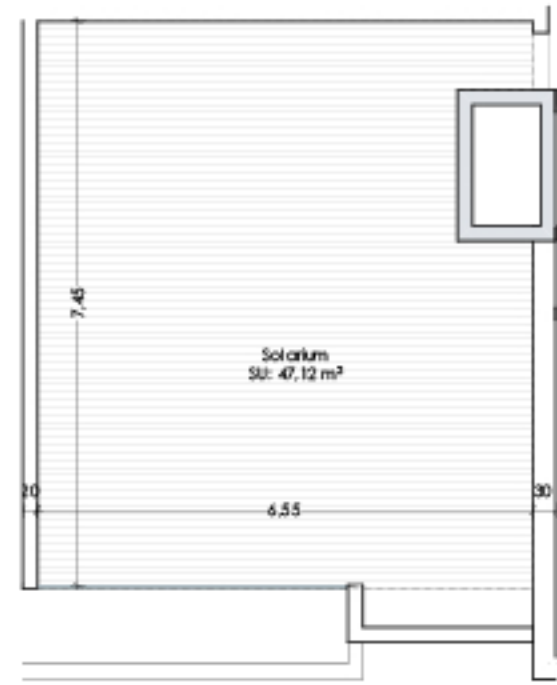

VIVIENDA 84 SOLARIUM

Superficies según DECRETO 218/2005 (BOJA)

S.Útil total (D.218/2005):	111,50 m ²
S.Construida total (D.218/2005):	143,90 m ²

Superficie CONSTRUIDA CON COMUNES

162,30 m²



ESCALA GRÁFICA e: 1/100



V.84
VERSIÓN 2.0

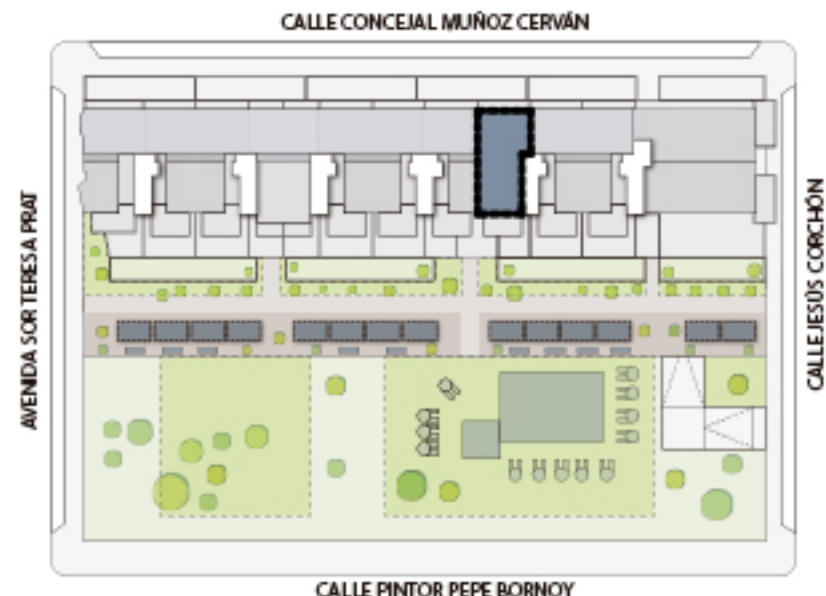

(*)"Las superficies son aproximadas y podrían sufrir variaciones por necesidades técnicas, durante la ejecución de la obra"

(**)"Según el DECRETO 218/2005 de la Junta de Andalucía, se computa como superficie útil de los espacios exteriores de uso privativo, el 50% de la superficie real de su suelo, hasta un máximo del 10% de la superficie útil cerrada de la vivienda correspondiente"

balabac TERRAZAS DEL PACIFICO

una casa a mi medida .com

PROYECTO DE VIVIENDAS GARAJES Y TRASTEROS EN EL SOLAR "LLANO DEL TABACO" AVDA.SOR TERESA PRAT. HUELIN. MÁLAGA

VIVIENDA 84



EAI arquitectura S.L.P.

Arquitectos:

Ana Belén Robles Delgado
Miguel Fernández Ochoa
Joaquín García Llaneza
Alberto Prado García
Alberto Rubini

EAI arquitectura S.L.P.
C/ Estal 14, local 3, 29008, Málaga
WWW.EAIarquitectura.es



V.85

VERSIÓN 2.0

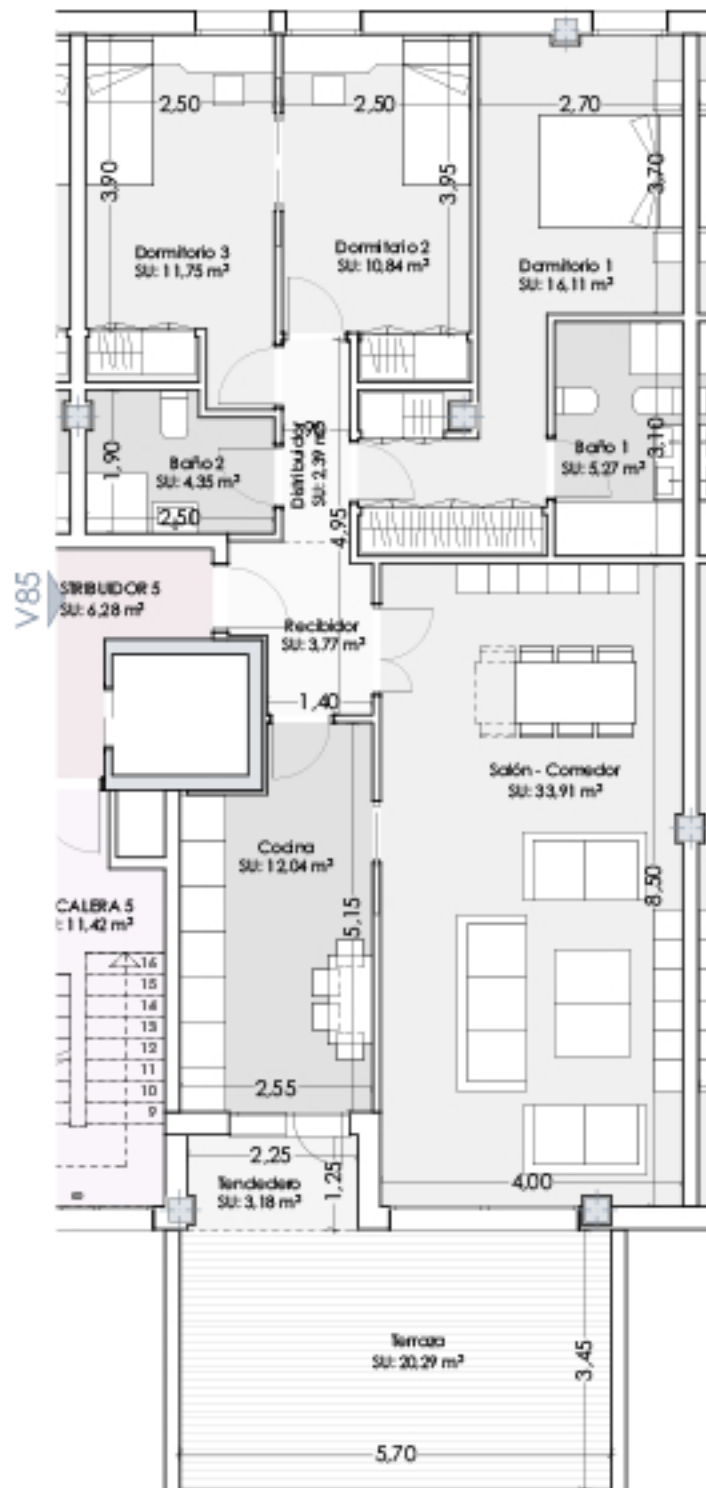

VIVIENDA 85

Superficies según **DECRETO 218/2005 (BOJA)**
 S.Útil total (D.218/2005): **110,50 m²**
 S.Construida total (D.218/2005): **142,70 m²**

Superficie **CONSTRUIDA CON COMUNES**
161,10 m²

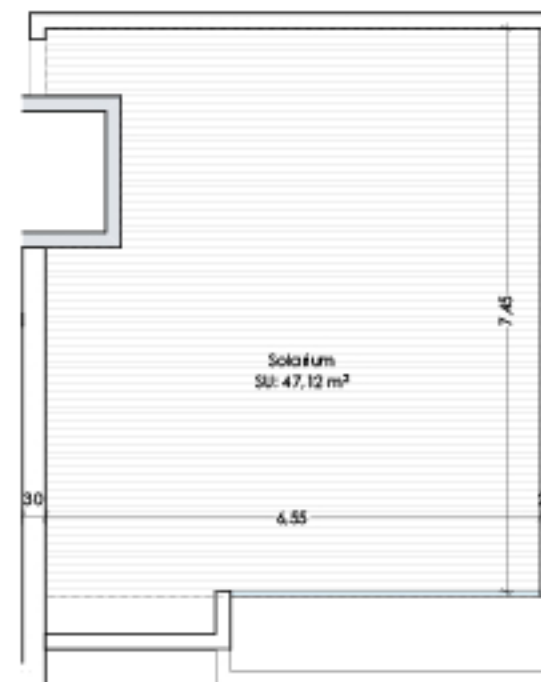

VIVIENDA 85 SOLARIUM



ESCALA GRÁFICA e: 1/100

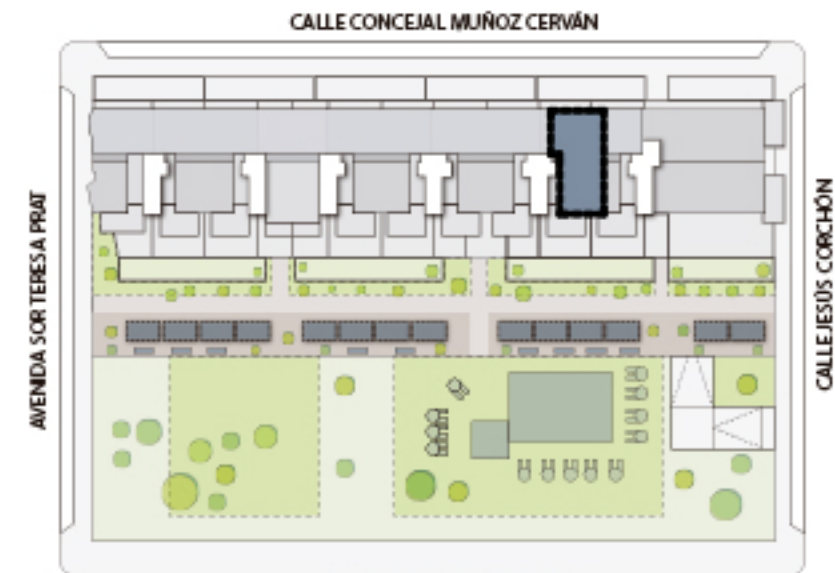

(*)"Las superficies son aproximadas y podrían sufrir variaciones por necesidades técnicas, durante la ejecución de la obra"

(**)"Según el DECRETO 218/2005 de la Junta de Andalucía, se computa como superficie útil de los espacios exteriores de uso privativo, el 50% de la superficie real de su suelo, hasta un máximo del 10% de la superficie útil cerrada de la vivienda correspondiente"

balabac TERRAZAS DEL PACIFICO

una casa a mi medida .com

PROYECTO DE VIVIENDAS GARAJES Y TRASTEROS EN EL SOLAR "LLANO DEL TABACO" "AVDA.SOR TERESA PRAT. HUELIN. MÁLAGA

VIVIENDA 85



EAI arquitectura S.L.P.

Arquitectos:

Ana Belén Robles Delgado
 Miguel Fernández Ochoa
 Joaquín García Llaneza
 Alberto Prado García
 Alberto Rubini

EAI arquitectura S.L.P.
 C/ Estal 14, local 3, 29008, Málaga
 WWW.EAIarquitectura.es



V.86

VERSIÓN 2.0

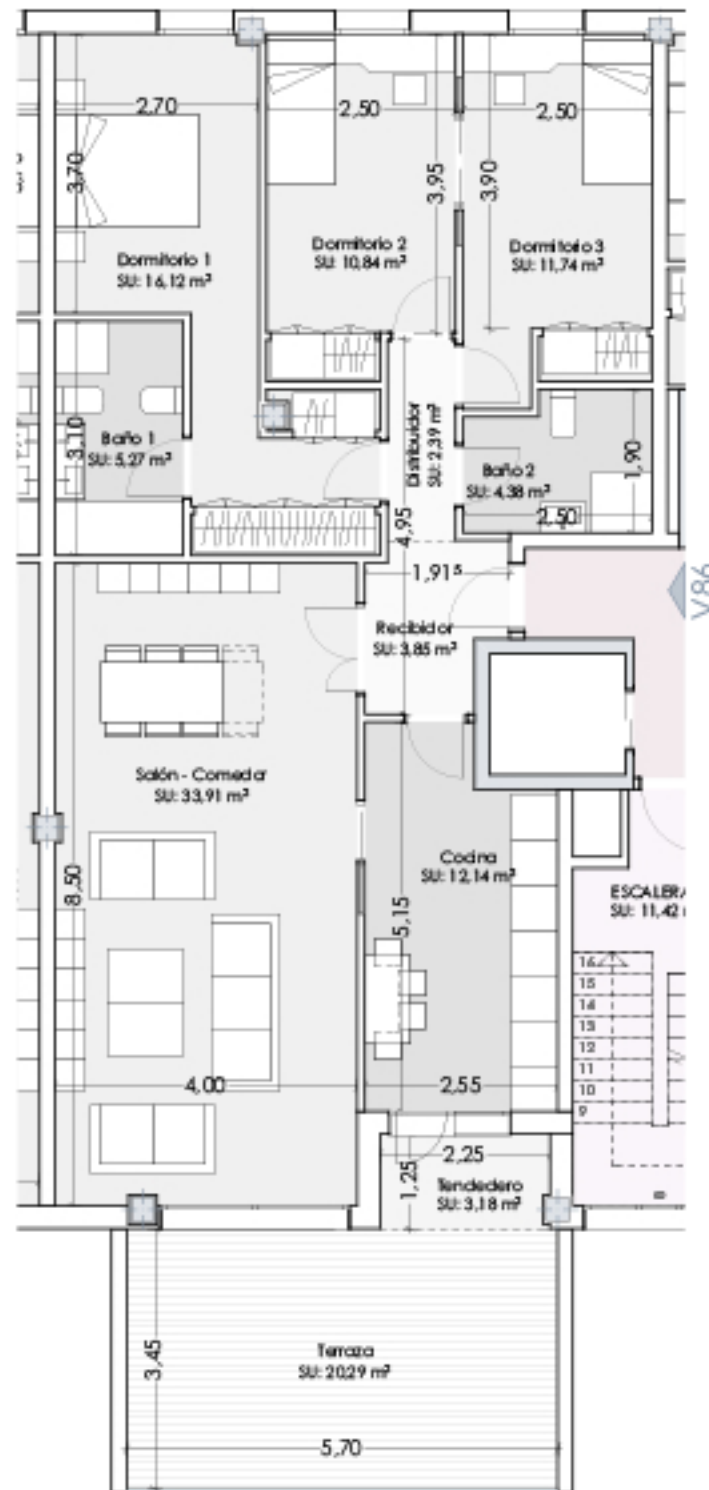

Superficies según DECRETO 218/2005 (BOJA)

S.Útil total (D.218/2005):	110,70 m ²
S.Construida total (D.218/2005):	142,70 m ²

Superficie CONSTRUIDA CON COMUNES

161,35 m²

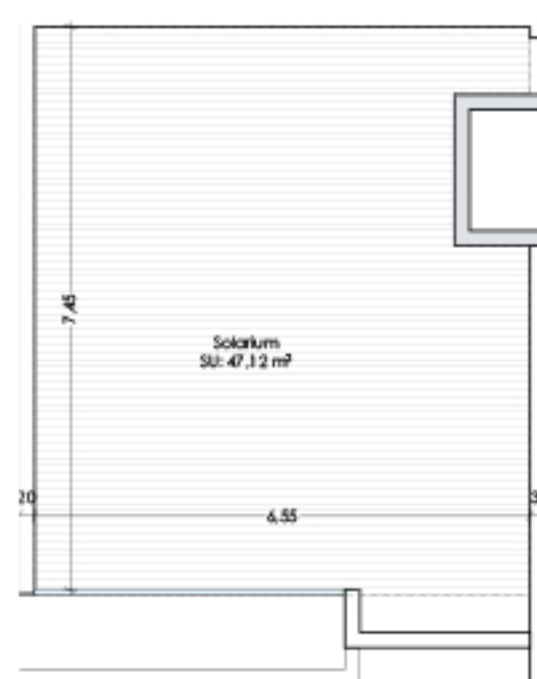

0 2 4 6 8 10 m

ESCALA GRÁFICA e: 1/100

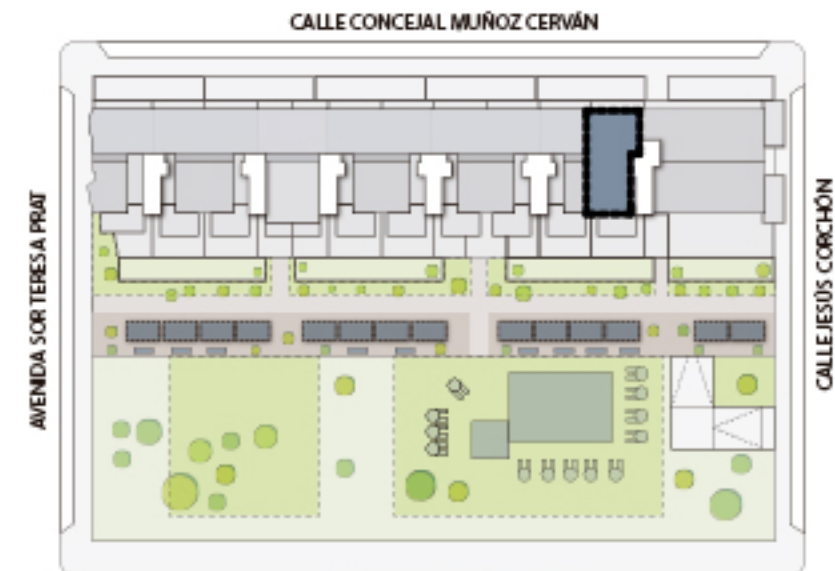

(*)"Las superficies son aproximadas y podrían sufrir variaciones por necesidades técnicas, durante la ejecución de la obra"

(**)"Según el DECRETO 218/2005 de la Junta de Andalucía, se computa como superficie útil de los espacios exteriores de uso privativo, el 50% de la superficie real de su suelo, hasta un máximo del 10% de la superficie útil cerrada de la vivienda correspondiente"

balabac TERRAZAS DEL PACIFICO

una casa a mi medida .com

PROYECTO DE VIVIENDAS GARAJES Y TRASTEROS EN EL SOLAR "LLANO DEL TABACO" "AVDA.SOR TERESA PRAT. HUELIN. MÁLAGA

VIVIENDA 86



EAI arquitectura S.L.P.

Arquitectos:

Ana Belén Robles Delgado
Miguel Fernández Ochoa
Joaquín García Llaneza
Alberto Prado García
Alberto Rubini

EAI arquitectura S.L.P.
C/ Estal 14, local 3, 28020, Madrid
WWW.EAIarquitectura.es

TERRAZAS DEL PACIFICO

PHOENIX EAI arquitectura S.L.P. - PROYECTO DE VIVIENDAS, GARAJES Y TRASTEROS "RESIDENCIAL TERRAZAS DEL PACÍFICO". MÁLAGA - www.unacasaamimedita.com

Superficies según **DECRETO 218/2005 (BOJA)**

S.Útil total (D.218/2005): **128,50 m²**
 S.Construida total (D.218/2005): **168,85 m²**

Superficie **CONSTRUIDA CON COMUNES**

184,60 m²

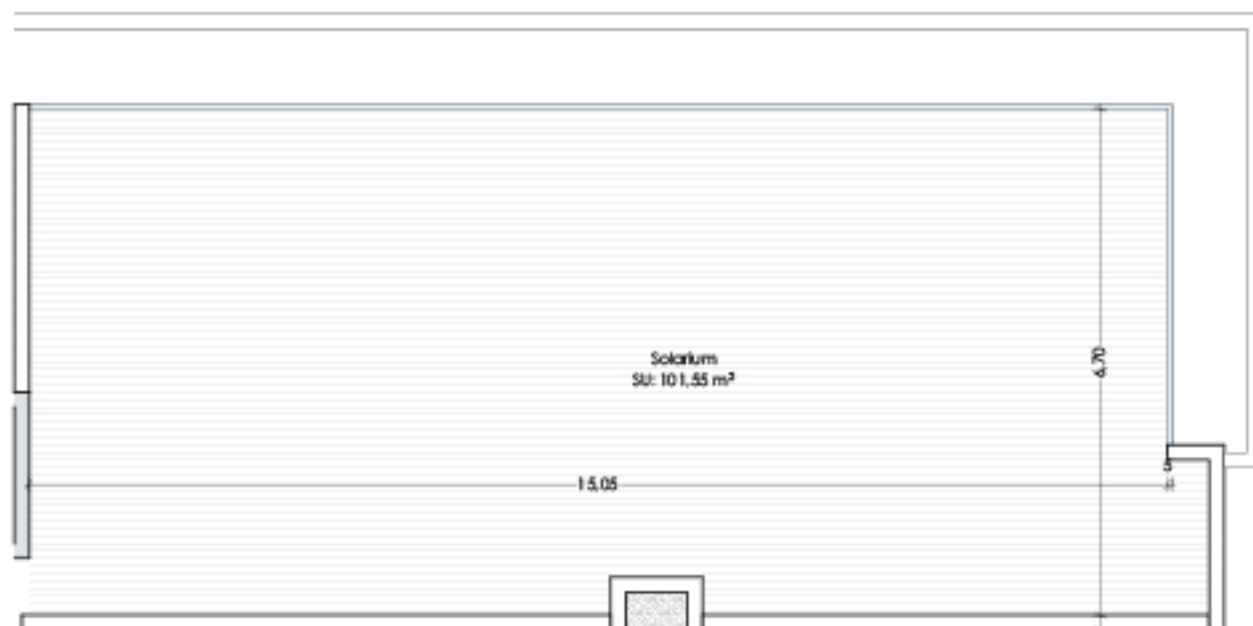

VIVIENDA 87 SOLARIUM

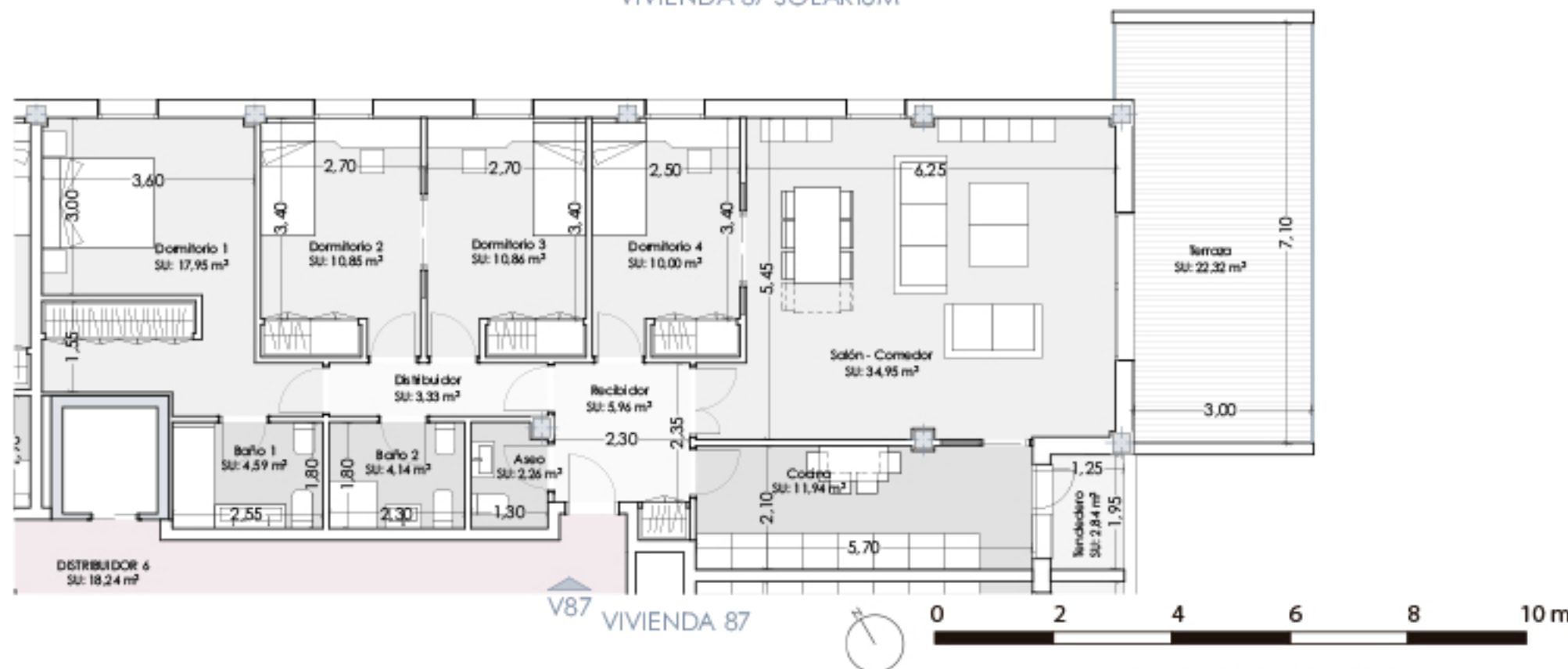

V87 VIVIENDA 87

ESCALA GRÁFICA e: 1/100



V.87

VERSIÓN 2.0

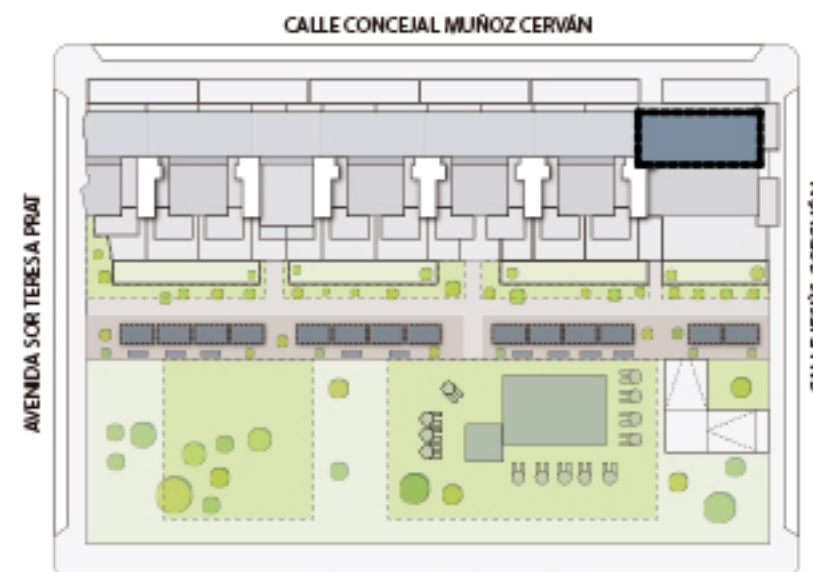

CALLE PINTOR PEPE BORROY

(*)"Las superficies son aproximadas y podrían sufrir variaciones por necesidades técnicas, durante la ejecución de la obra"

(**)"Según el DECRETO 218/2005 de la Junta de Andalucía, se computa como superficie útil de los espacios exteriores de uso privativo, el 50% de la superficie real de su suelo, hasta un máximo del 10% de la superficie útil cerrada de la vivienda correspondiente"

balabac TERRAZAS DEL PACIFICO

una casa a mi medida .com

PROYECTO DE VIVIENDAS GARAJES Y TRASTEROS EN EL SOLAR "LLANO DEL TABACO" "AVDA.SOR TERESA PRAT. HUELIN. MÁLAGA

VIVIENDA 87



EAI arquitectura S.L.P.

Arquitectos:

Ana Belén Robles Delgado
 Miguel Fernández Ochoa
 Joaquín García Llaneza
 Alberto Prado García
 Alberto Rubini

EAI arquitectura S.L.P.
 C/ Estel 14, local 3, 29008, Málaga
 WWW.EAIarquitectura.es

TERRAZAS DEL PACIFICO

PHOENIX EAI arquitectura S.L.P. - PROYECTO DE VIVIENDAS, GARAJES Y TRASTEROS "RESIDENCIAL TERRAZAS DEL PACIFICO". MÁLAGA - www.unacasaamimedita.com

Superficies según DECRETO 218/2005 (BOJA)

S.Útil total (D.218/2005):	124,35 m ²
S.Construida total (D.218/2005):	162,90 m ²

Superficie CONSTRUIDA CON COMUNES

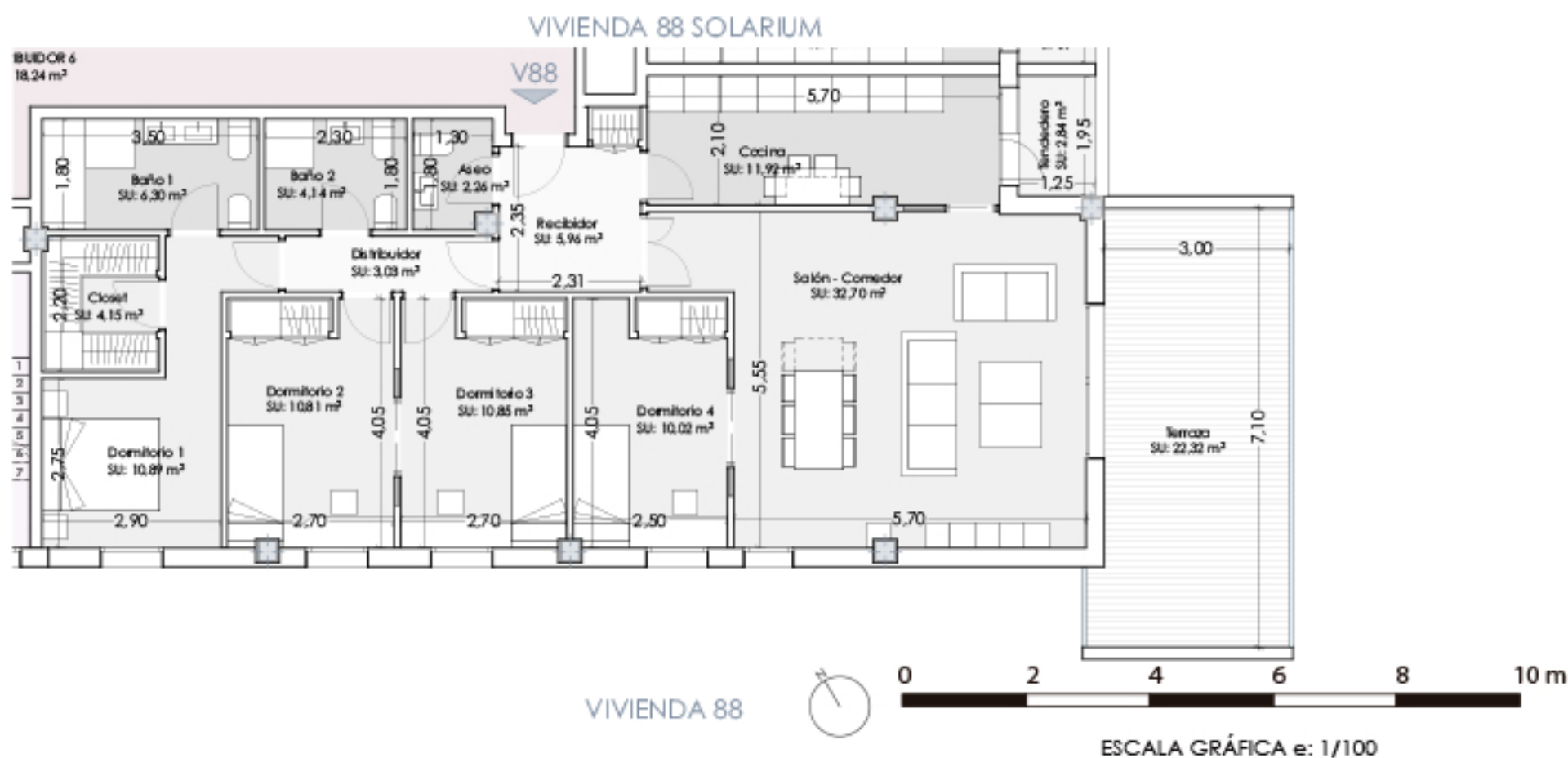
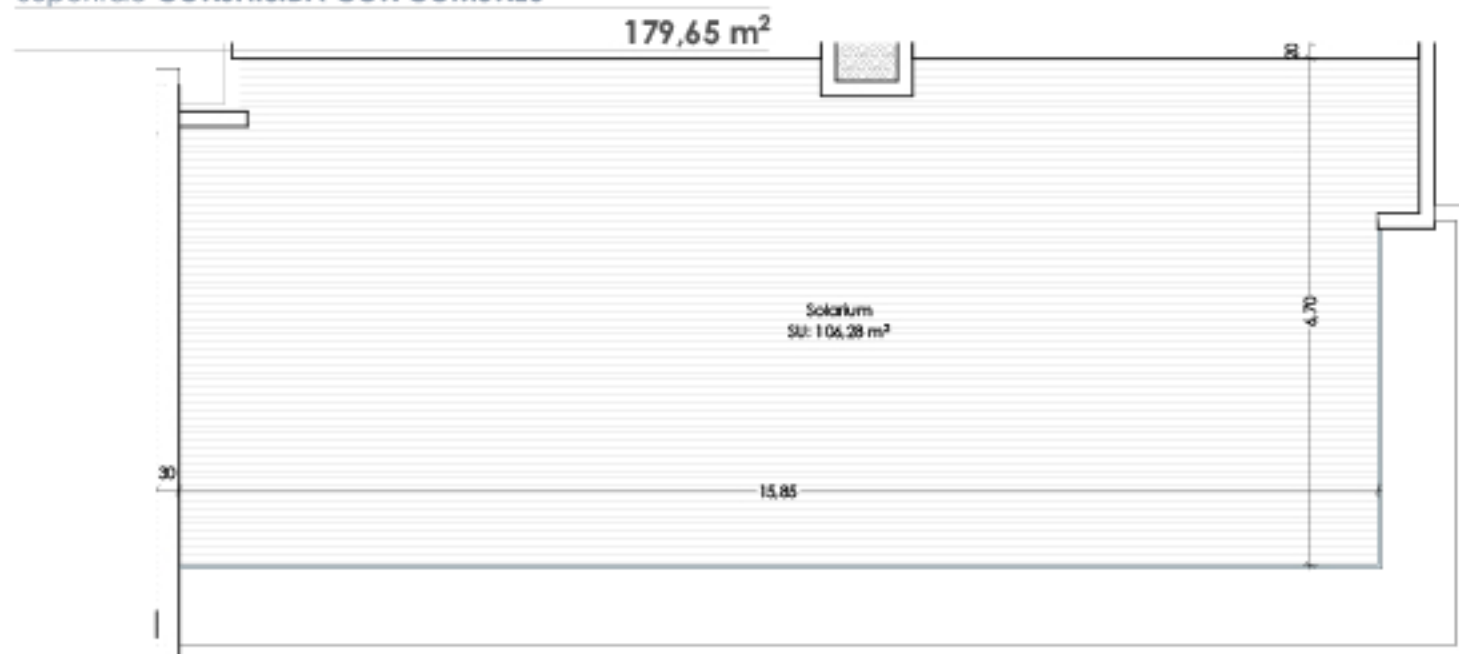

V.88

VERSIÓN 2.0

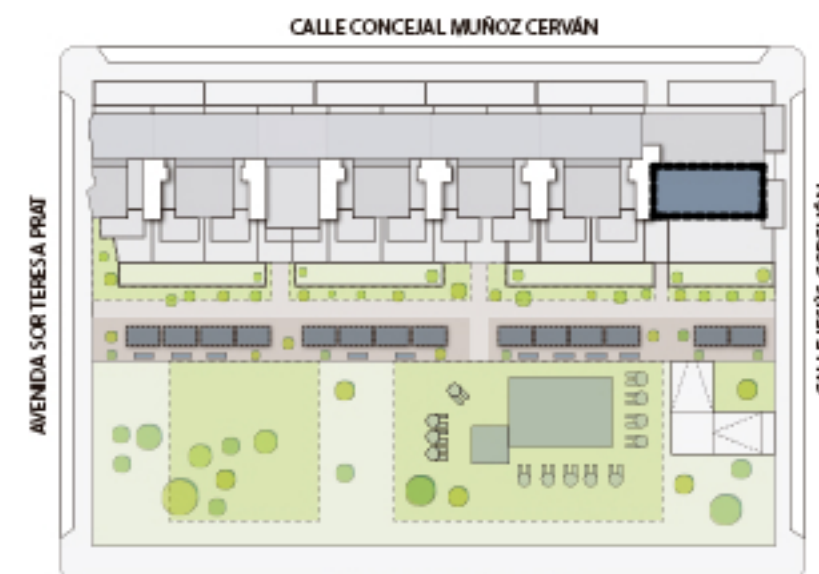

(*)"Las superficies son aproximadas y podrían sufrir variaciones por necesidades técnicas, durante la ejecución de la obra"

(**)"Según el DECRETO 218/2005 de la Junta de Andalucía, se computa como superficie útil de los espacios exteriores de uso privativo, el 50% de la superficie real de su suelo, hasta un máximo del 10% de la superficie útil cerrada de la vivienda correspondiente"

balabac TERRAZAS DEL PACIFICO

una casa a mi medida .com

PROYECTO DE VIVIENDAS GARAJES Y TRASTEROS EN EL SOLAR "LLANO DEL TABACO" AVDA.SOR TERESA PRAT. HUELIN. MÁLAGA

VIVIENDA 88



EAI arquitectura S.L.P.

Arquitectos:

Ana Belén Robles Delgado
Miguel Fernández Ochoa
Joaquín García Llana
Alberto Prado García
Alberto Rubini

EAI arquitectura S.L.P.
C/ Estal 14, local 3, 29008, Málaga
WWW.EAIarquitectura.es